„Sie schläft!"*

Ruhe, Süssliebchen,
In dämmernder Nacht,
Treue Liebe wacht.

J. Rosenhain, Op. 97. Cah. I. № 1.*)

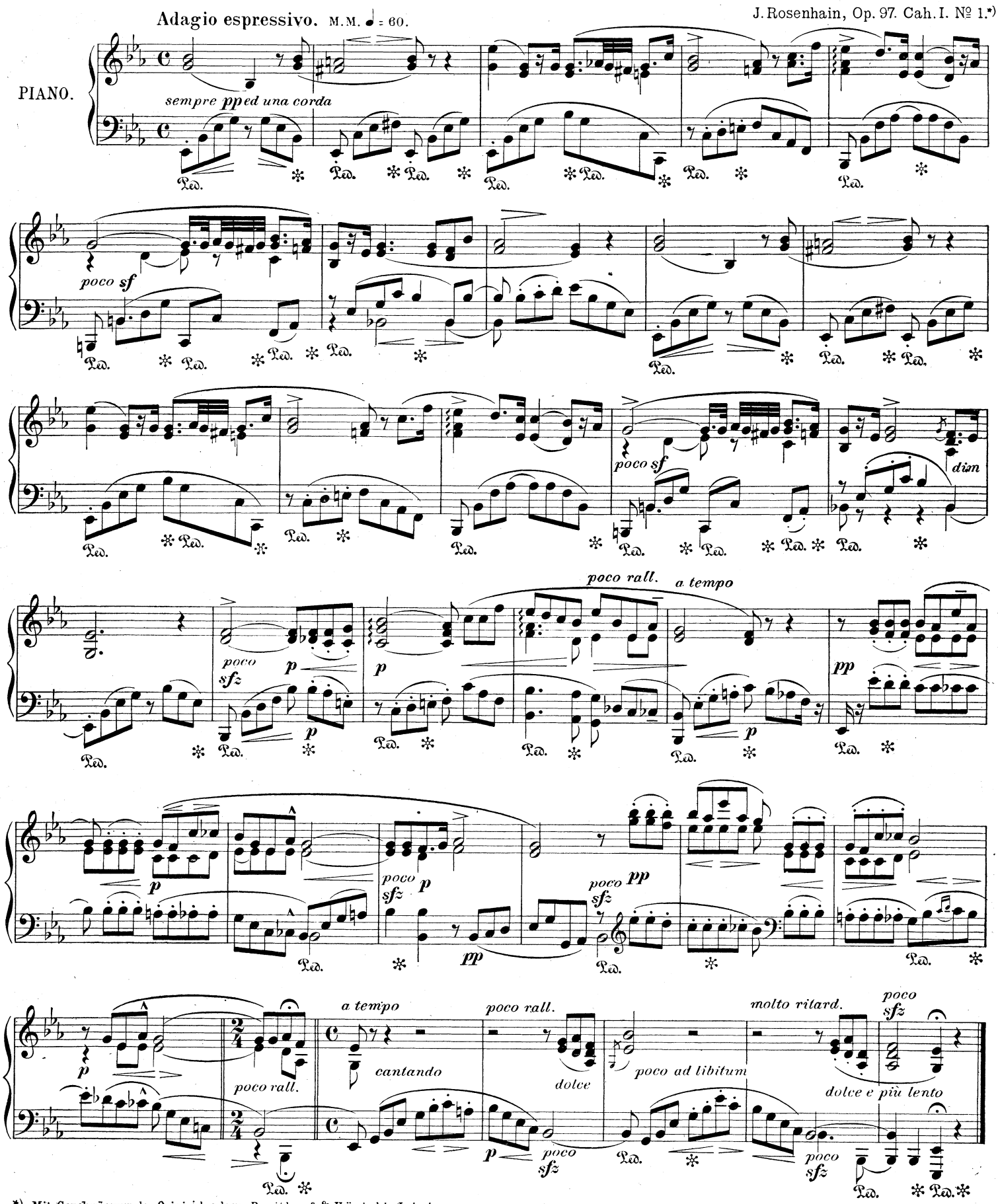

*) Mit Genehmigung der Originalverleger Breitkopf & Härtel in Leipzig.

29006