MAZURKAS

für das

PIANOFORTE

von

JOSEPH LABITZKY.

Op. 50. CZIKOSCH_MAZURKA.	5 Ngr.	Op. 116. CLEMENTINE_MAZURKA.	7 ½ Ng
_ 63. SOUVENIR À St PETERSBOURG.	15 _	_ 128. ALEXANDRA_MAZURKA.	7 ½ _
№ 1. MAZURKA in Es.	5 _	_ 140. POLKA_MAZURKA.	7 ½ _
_ 2. MAZURKA in Des.	5 _	_ 160. LODOISKA_MAZURKA.	7 ½ _
_ 3. MAZURKA in Des.	5 _	_ 178. EMMA_MAZURKA.	7 ½ _
_ 4. POLONAISE in E.	7 ½ _	_ 189. OLGA_MAZURKA.	7 ½ _
_ 100. DRUSKENIKY_MAZURKA.	5 _	_ 217. WLADISLAWA_MAZURKA.	7 ½ _
_ 105. FANISKA_MAZURKA.	7 ½ _	_ 228. VALESKA_MAZURKA.	7 ½ _
_ 201. WANDA_MAZURKA.	7 ½ _		

Eigenthum der Verleger. *Eingetragen in das Vereins Archiv.*

LEIPZIG, FRIEDRICH HOFMEISTER.

PARIS, Mde CENDRIER. MAILAND, T. RICORDI. LONDON, COCKS & Co

Государственная
библиотека
СССР
им. В.И. Ленина
и 29211-60

VALESKA MAZURKA

von

JOSEPH LABITZKY.

Op. 228.

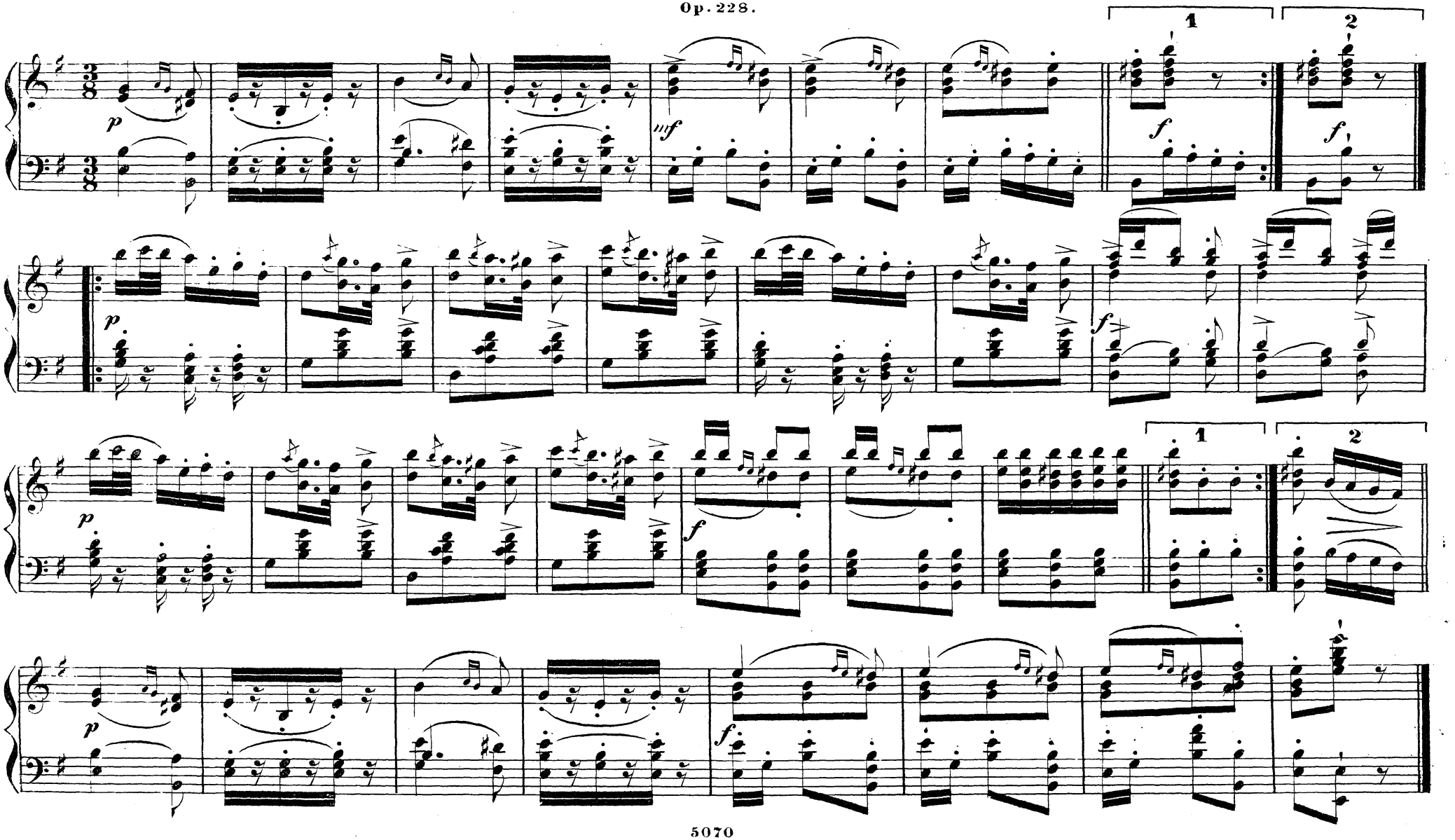

5070
Stich und Druck der Anstalt für Musikaliendruck in Leipzig.

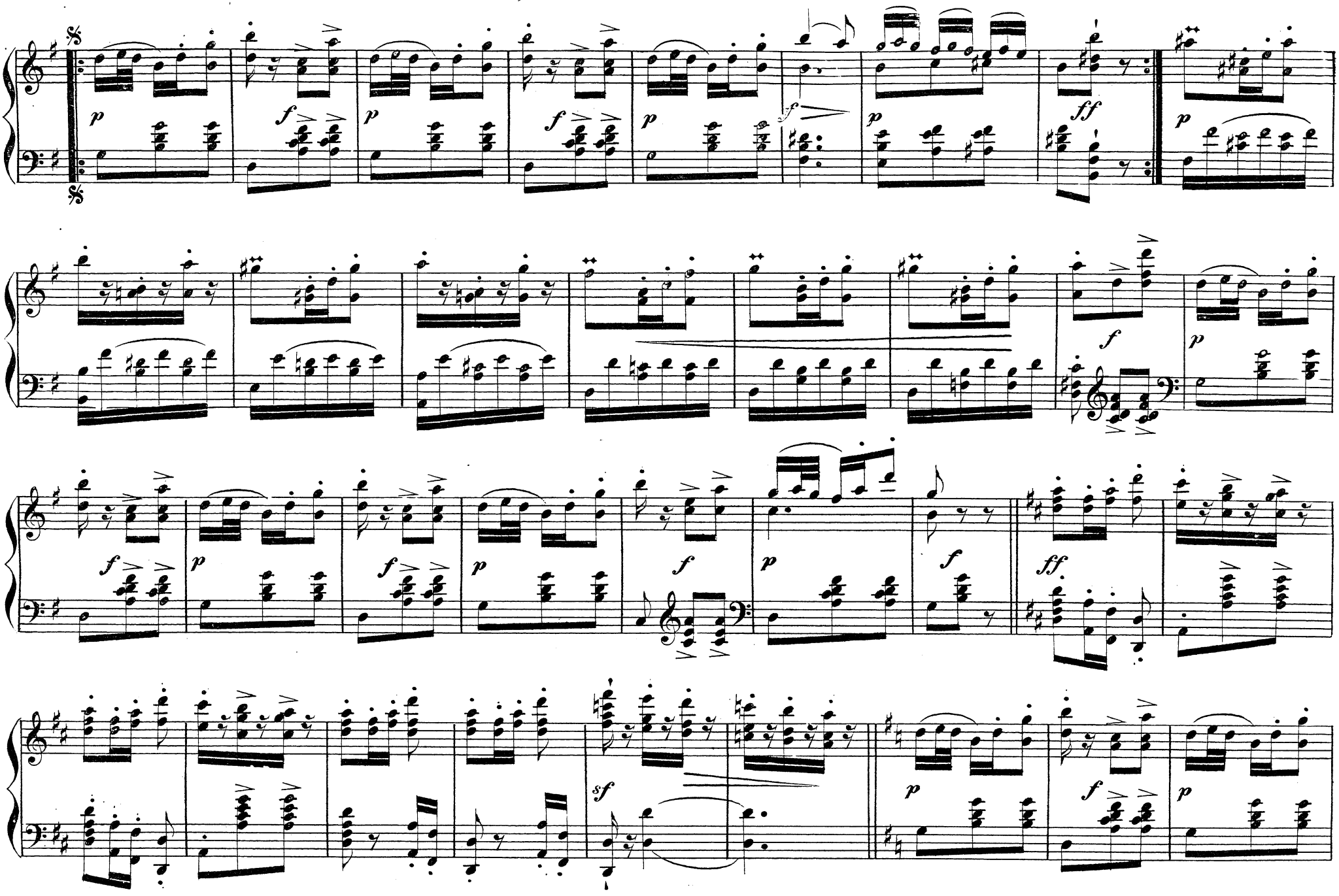
p
f
p
f
p
f
ff
p
f
p
f
p
f
p
f
ff
sf
p
f
p

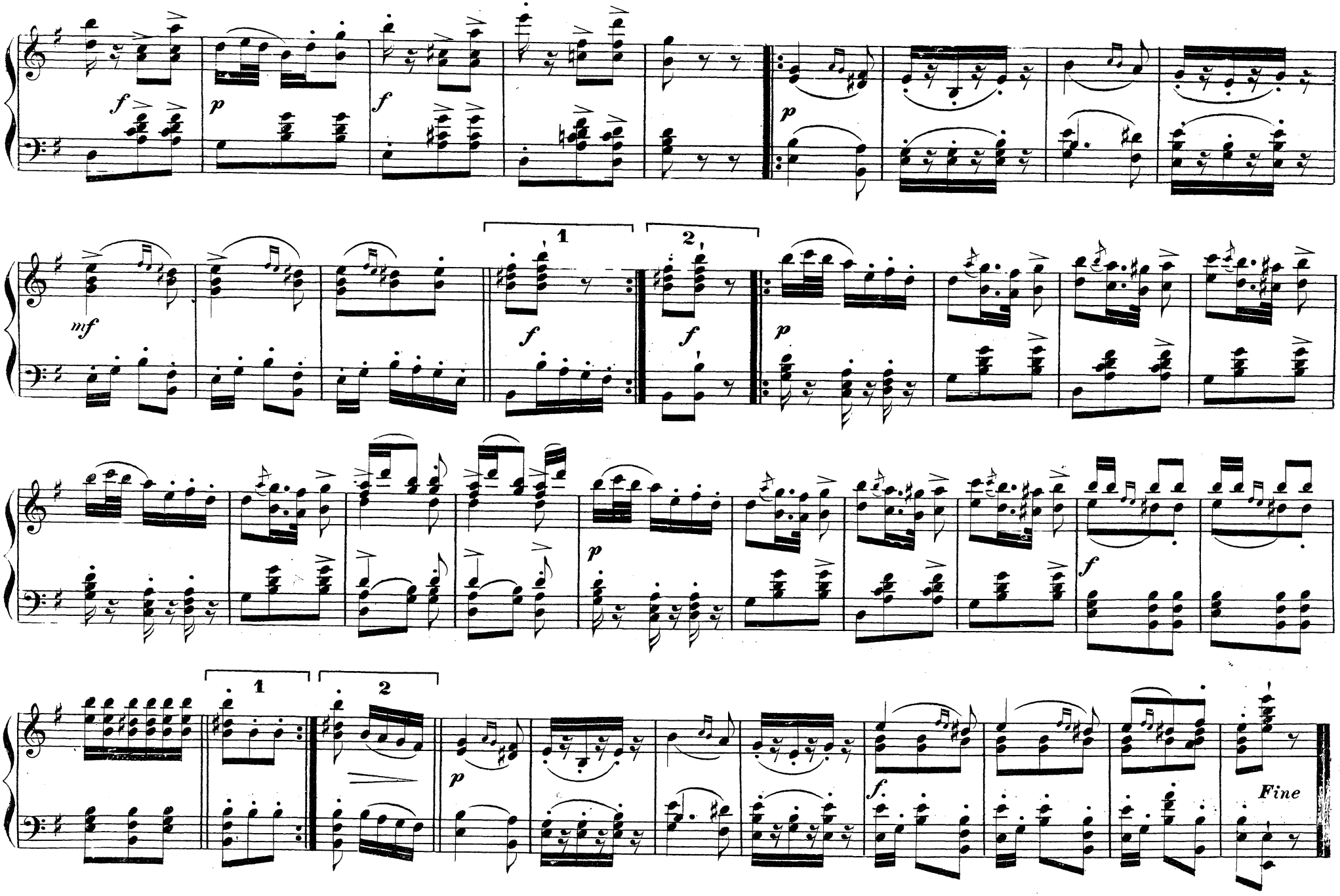

da Capo dal Segno 𝄋