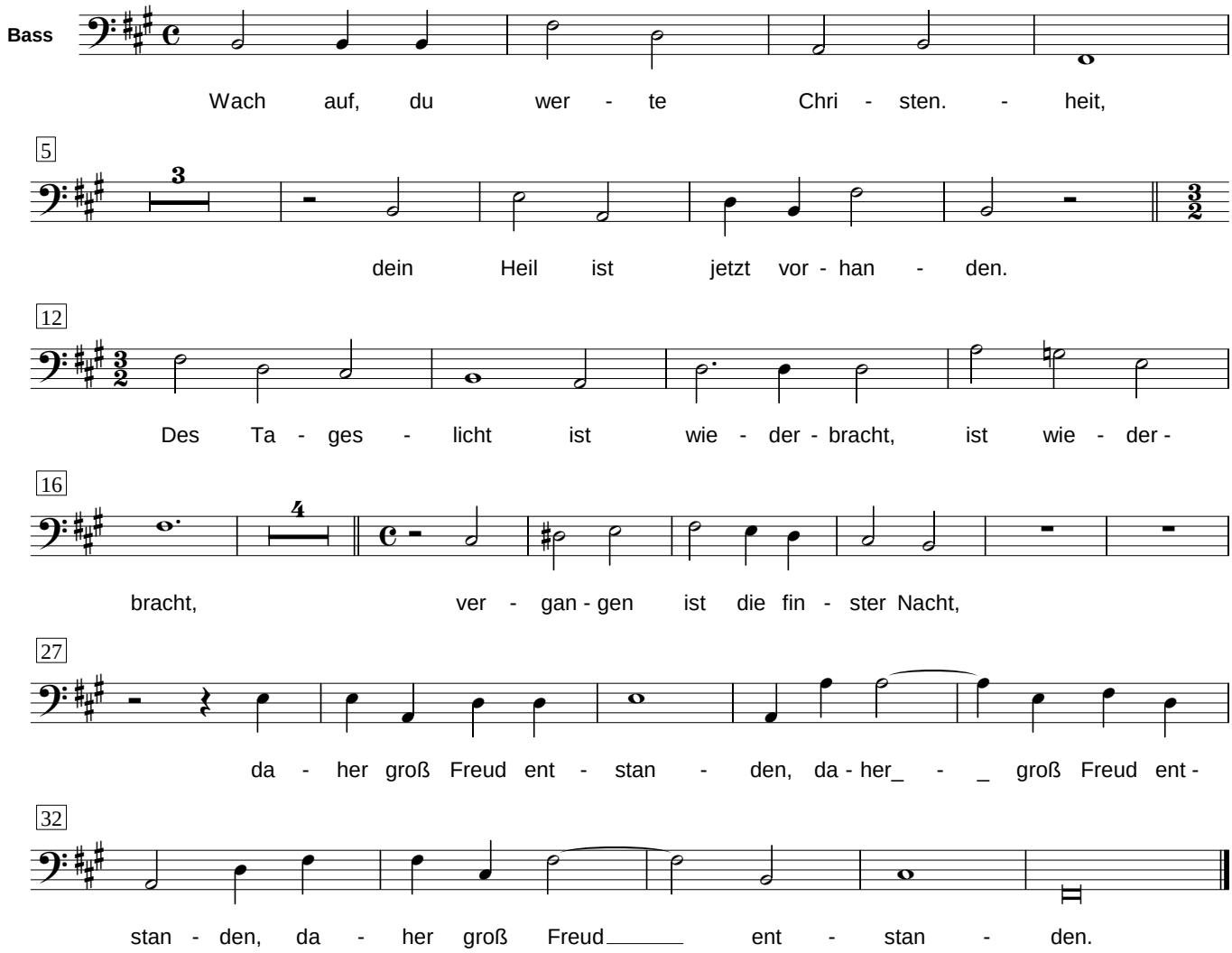
Bass
Wach auf, du wer - te Chri - sten. - heit,
5
dein Heil ist jetzt vor - han - den.
12
Des Ta - ges - licht ist wie - der - bracht, ist wie - der -
16
bracht, ver - gan - gen ist die fin - ster Nacht,
27
da - her groß Freud ent - stan - den, da - her_ - _ groß Freud ent -
32
stan - den, da - her groß Freud_____ ent - stan - den.