Zur Erinnerung
an den ersten
MEDICINER BALL in GRAZ.

# BELLA-DONNA.

## POLKA-TREMBLANTE

für das Pianoforte componirt
von

Dr. BENJAMIN IPAVIC.

GRAZ,
Bureau de Musique
C. Evers.

Wien, Weßely & Büsing Leipzig, R. Forberg.

81.

Lith. Anst. v. F. W. Garbrecht, Leipzig.

# BELLA DONNA.

## Polka Tremblante.

D. Benjamin Ipavic.

Eingang.

*p*

Polka.

*p* *staccato.*

*cresc.*

*f*

*mf*

Stich und Druck von F. W. Garbrecht in Leipzig.

*p*

1. 2.

Trio.

*p* *f*

1. 2.

*mf* *cre* - *scen* -

- *do* - *f* *p*

*cre* - - *scen* - - *do.*

1. 2.

Finale.

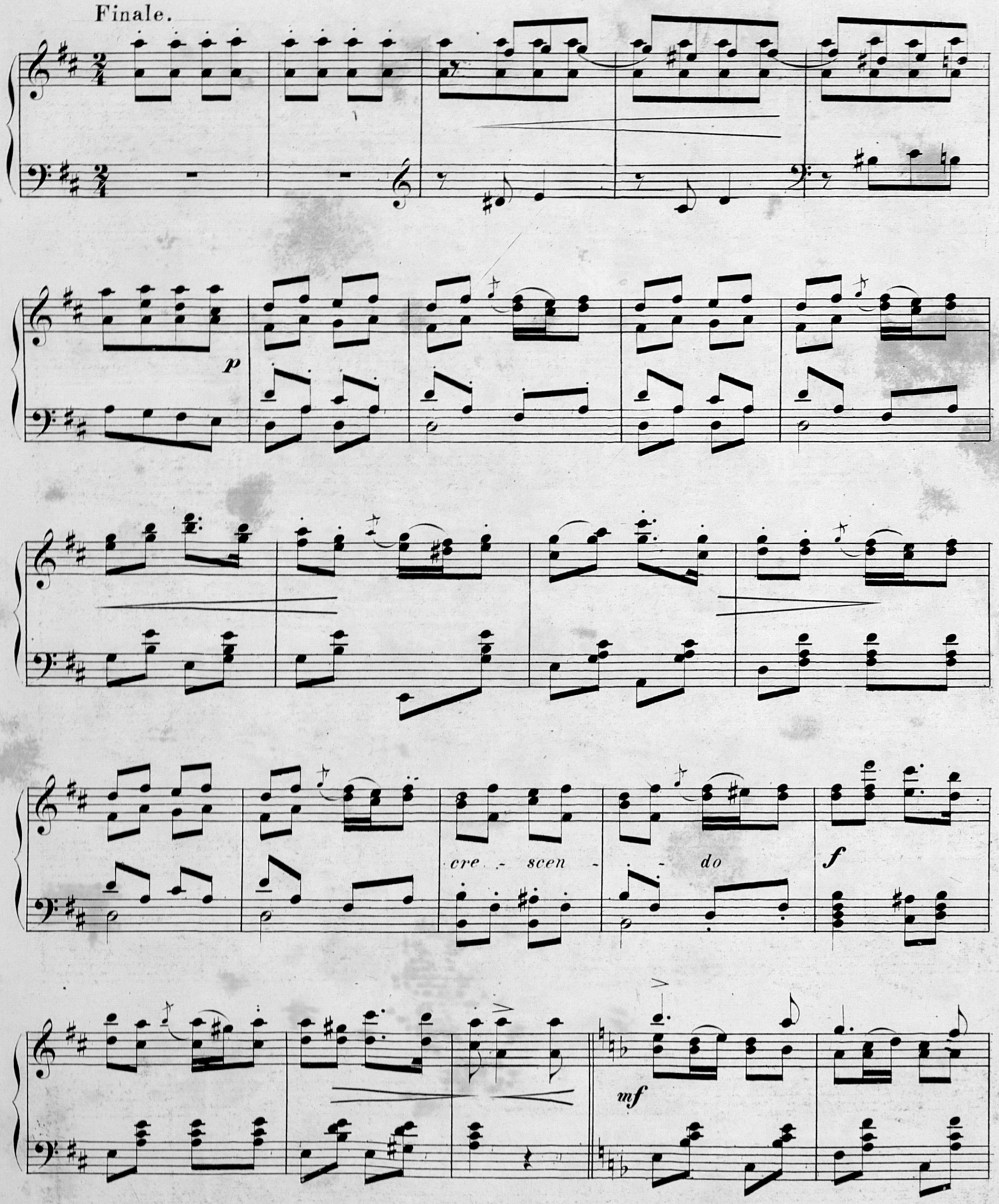

*p*

*cre - scen - - do*

*p*

*cre - - scen - - do* *f*