UNIVERSITY OF LOUISVILLE
UNIVERSITY LIBRARIES

RICASOLI COLLECTION

Shelf no.: Profana 38a (old B.4)

Composer: Clementi, Muzio, 1752-1832.

Uniform title: Progressive sonatinas

Op. 36

RISM A/I: C 3037

OCLC# 81388898

Sei/Sonatine/Numerate/PER FORTE-PIANO/DI UNA PROGRESSIVA DIFFICOLTA/Composted al Sig. re/MUZIO CLEMENTI/Proprieta dell' Editore/Deposte all C.R. Bibl. a/N.o 464 Prezzo Lir. 5 Ital.e/Presso GIO. RICORDI Negozinate di Musica, Editore del C.R. Conservatorio, e proprietario deal Musica del R. Teatro alla Scalla, che tienne Stamperia, Archivo di Spartiti e Magazzino di Cembali di Vienna e Monaco, nella Cont. S.a Margherita N.o 1118.

Print

37 x 26.5 cm

25 pp. (pp. 4 is blank)

59.

Sei Sonatine

Numerate

PER FORTE – PIANO

DI UNA PROGRESSIVA DIFFICOLTÀ

Composte dal Sig.re

MUZIO CLEMENTI

Proprietà dell' Editore
N.o 464.
35.
38

Deposte alla C. R. Bibl.a

Prezzo Lir 5. Ital.e

Presso GIO. RICORDI Negoziante di Musica, Editore del C. R. Conservatorio, e proprietario della Musica del R. Teatro alla Scala, che tiene Stamperia, Archivio di Spartiti e Magazzino di Cembali di Vienna e Monaco, nella Cont.a di S.a Margherita N.o 1118.

Allegro.

SONATINA I.

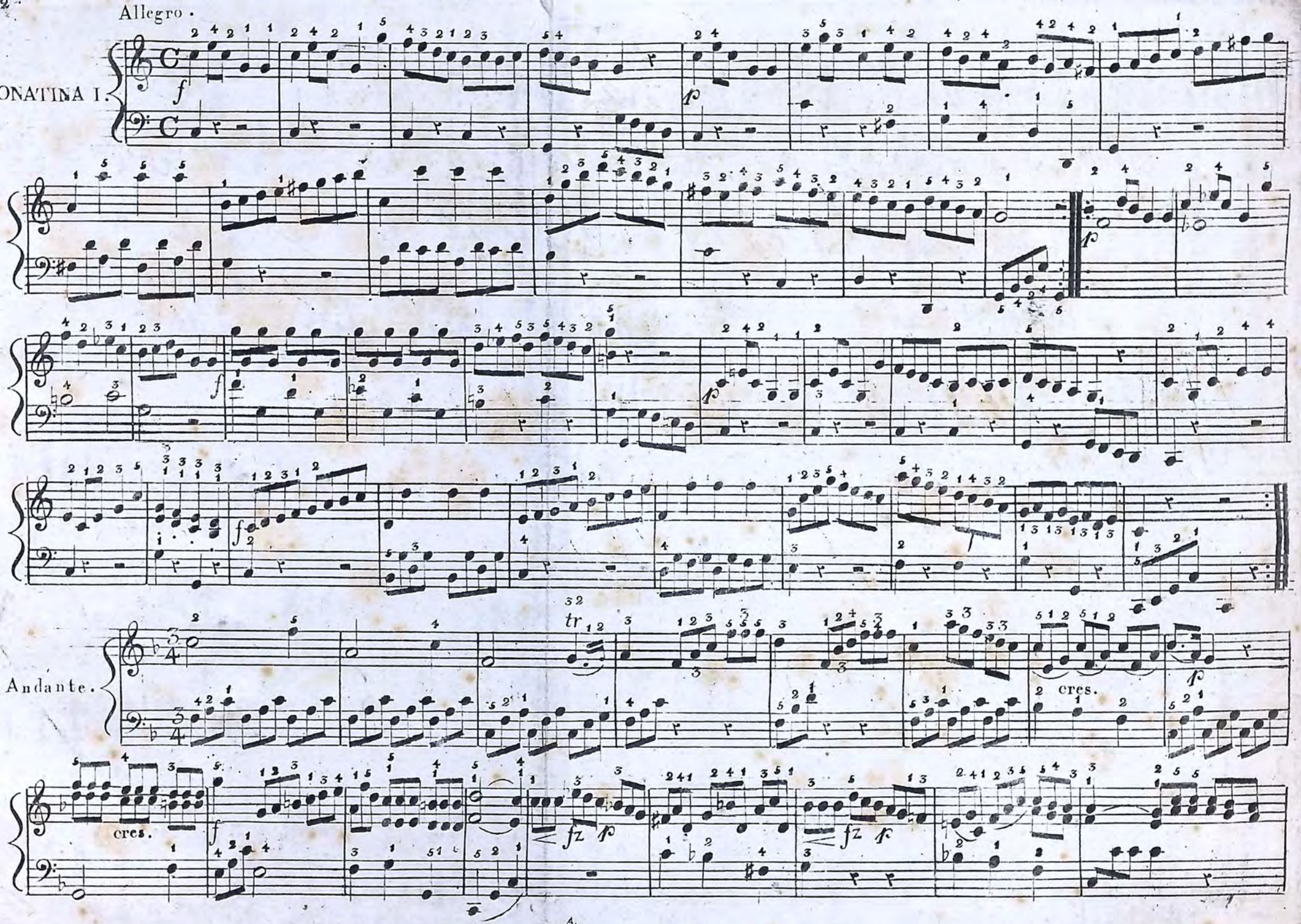

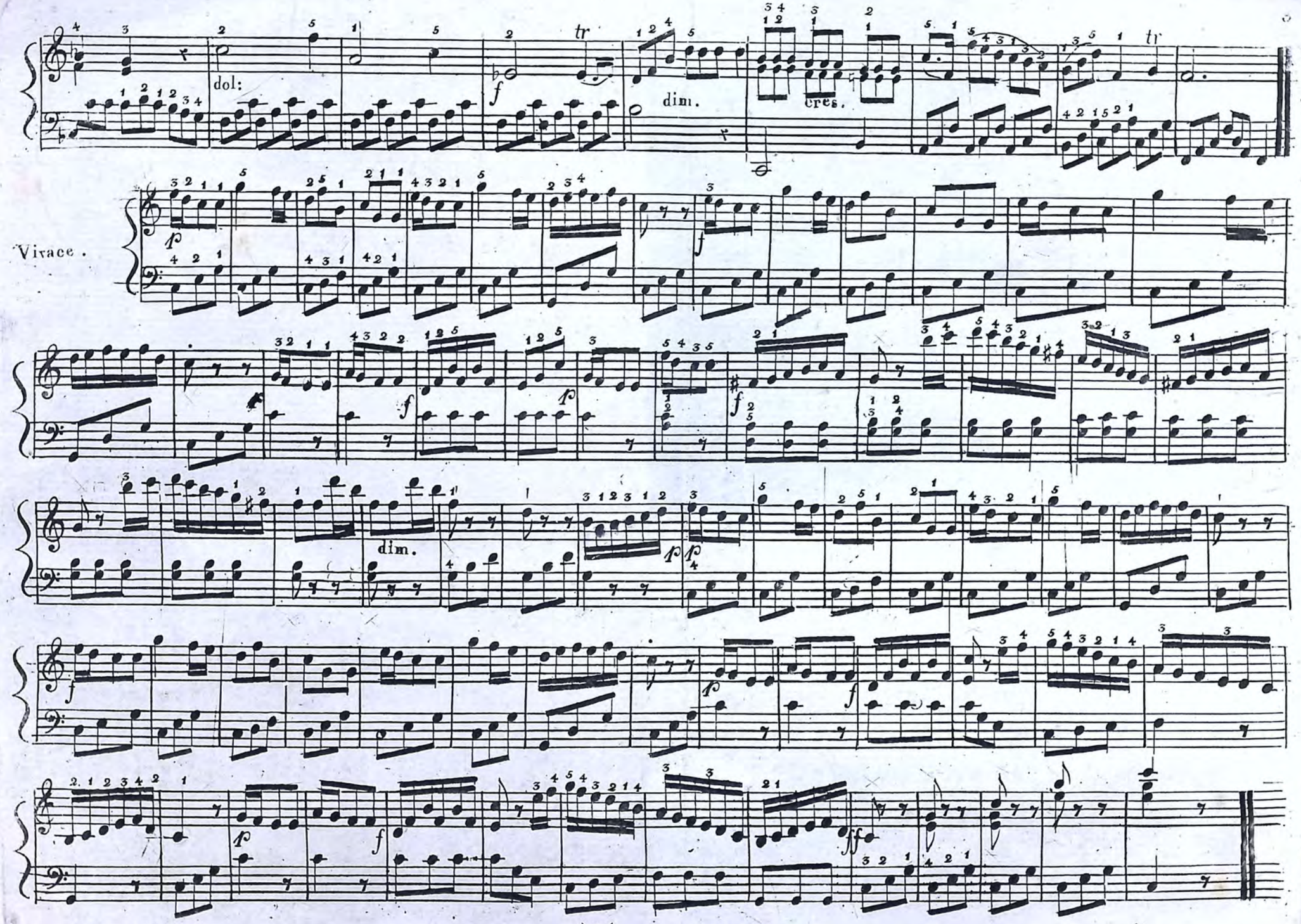
dol:
dim.
cres.
Vivace.
dim.

4

ALL.to.

SONATINA II.

p fz p fz p cres

f cres. f

p fz p cres fz p f dimin.

p cres fz fz p cres

f p cres f

Legato.

Allegretto.

dol:

fz p fz p

cres

dimin

fz fz fz p fz p

Allegro.

dol:

fz

fz fz

dimin: p

cres

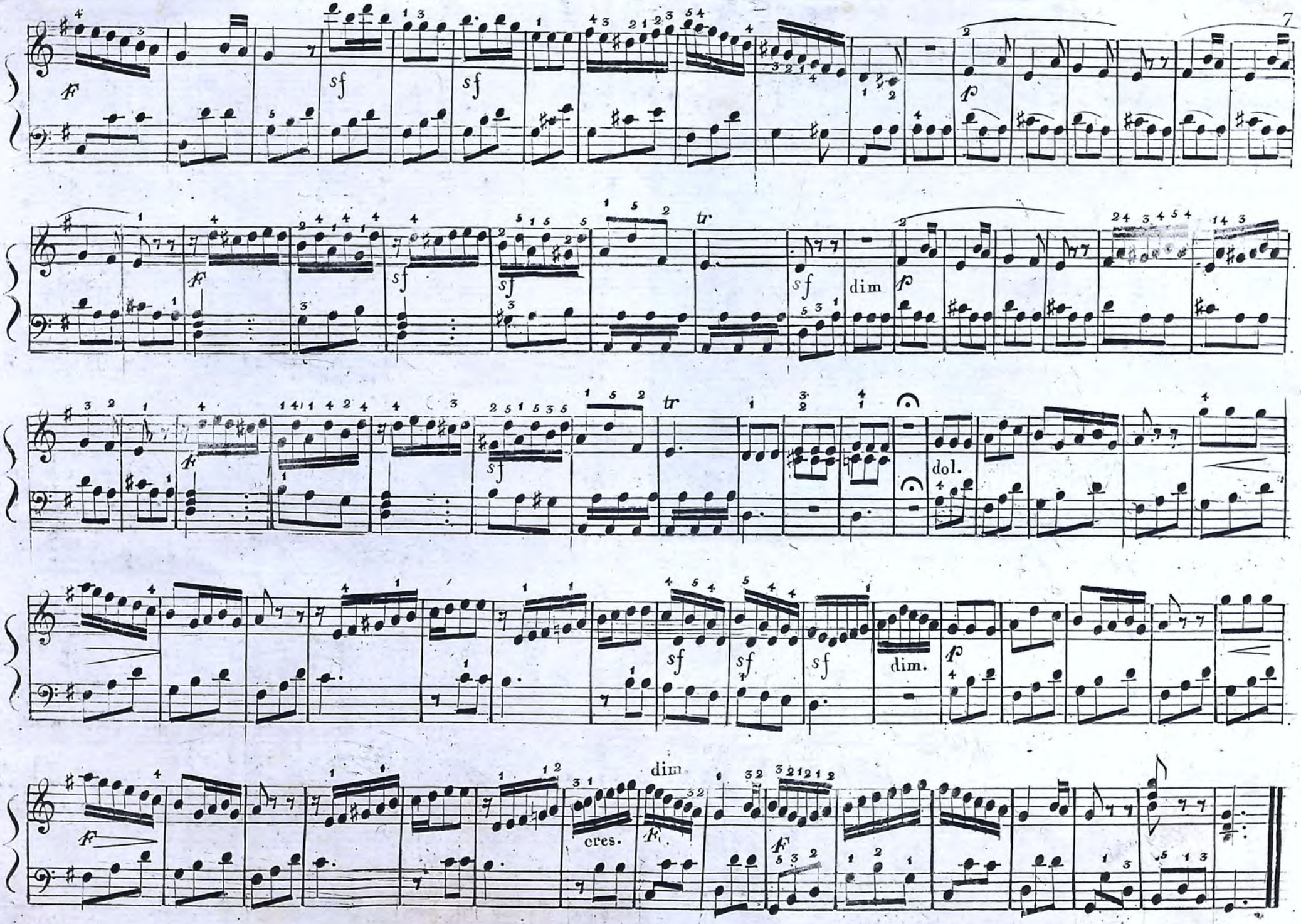
F
sf
sf
p
F
sf
sf
tr
sf
dim
p
F
sf
tr
dol.
sf
sf
sf
dim.
p
F
cres.
F
dim
F

SONATINA III.

spiritoso.

f

cres

f

dol.

cres.

f

tr

p

f

tr

p

cres.

f

cres.

f

ff

dimin.

p pp f p f dol. cres. tr tr p cres. f p cres.

UN POCO ADAGIO

sf p

cres.

dim.

p

doll.

cres

ALLEGRO

sf p

sf

sf

p

p

cres.

dimin.

sf

sf

Allegro con spirito.

SONATINA IV.

f *sf* *sf* *sf* dol. *sf* *sf* *f* *p* cres. *f* *f* *ff* dimin. *p*

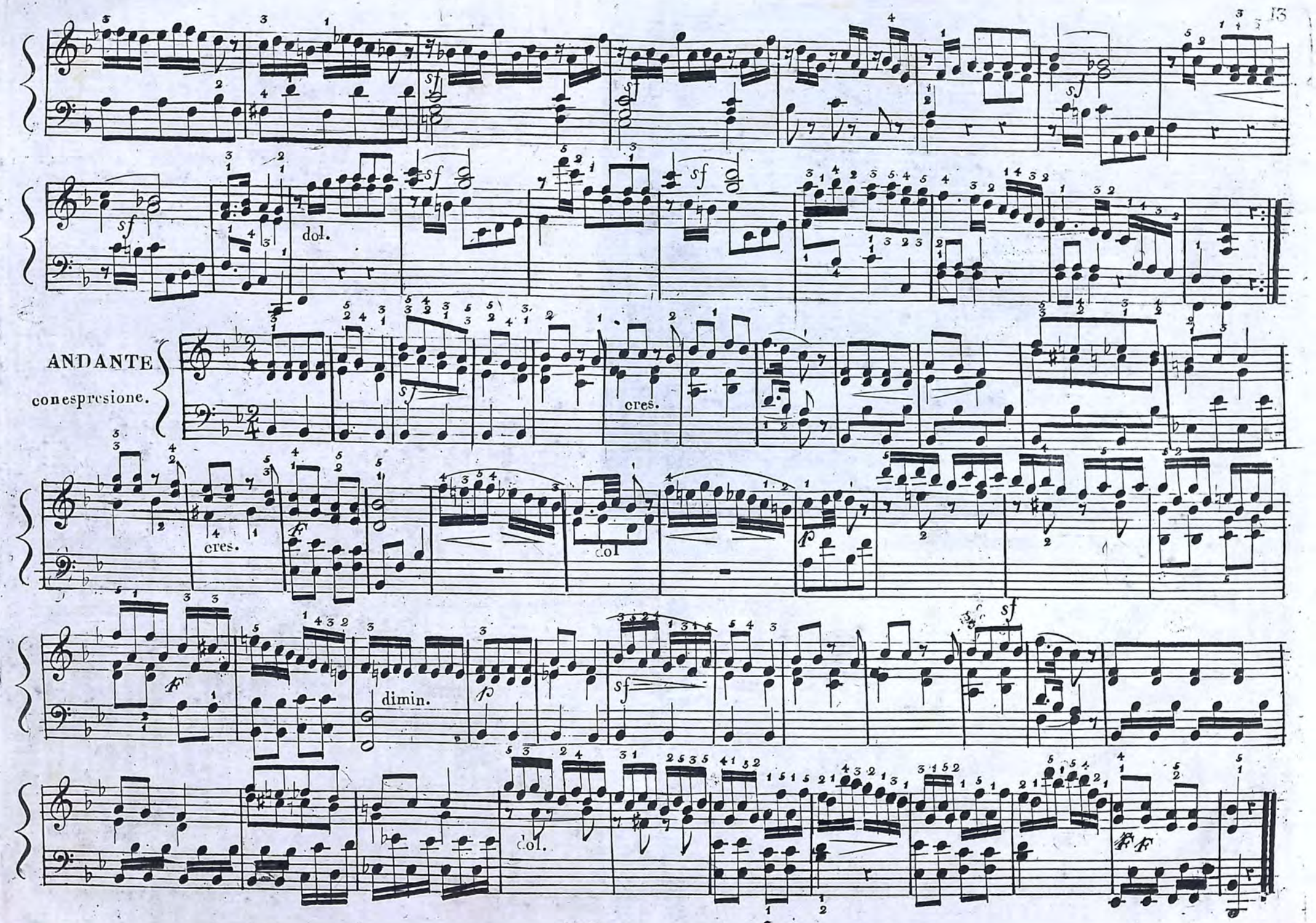
sf
dol.
ANDANTE
conespressione.
cres.
cres.
col
dimin.
col.

Allegro vivace.

Rondo.

p

cres.

sf

dol.

cres.

F

FF

Fine.

tr

p

cres.

tr

f

f.p

f

p

D.C.

SONATINA V

Presto.

cres.

sf.

tr

cres.

sf

cres.

p

cres.

sf

sf

tr

p

cres.

F

Allegrettomoderato.

ARIA

Svizzera

dol.

cres.

rallen:

dol:

f.p

f

f.p

f.p

Allegro di molto

Rondo

fz fz fz p

cres. f

dimin.

p

f

fz

f

p

cres.

f

p p

f Fine

fz cres. fz

p fp cres. fz fz fz fz

fp cres. f ff

p fp

D. C.

Allegro con spirito.

SONATINA VI.

fz p fz p fz p

cres f

fz ff

dol

fz

f

ff

cres.

f

p

f

cres.

f

p

cres.

f

dimin.

V. S.

dol:

fz p

fz

cres:

f

ff

dol:

ff

p

cres:

f

Rondo.

p fz

p p

f

pp

fz fz fz ff p dimin.

p f ff ff Fine p

ff fp fp

dimin. p

dol dol f

f tr tr tr D.C.

4M
21

L 91,00