II

Breitkopf & Härtel's
Violin-Bibliothek.

Editions Breitkopf & Härtel | Breitkopf & Härtel's Editions
Bibliothèque du Violiniste. | Library of Violin Music.

Für Violine und Pianoforte.

Pianofortestimme (Partitur) je 1 M., mit † 2 M., mit †† 3 M.
Violinstimme je 30 Pf., mit † 60 Pf., mit †† 90 Pf.

Die hohe Schule des Violinspiels.

Werke berühmter Meister des 17. und 18. Jahrhunderts für Violine und Pianoforte bearb. von Ferd. David. Siehe VA. 375 u. 375a/b.
Neue revidierte Ausgabe von Henri Petri. Siehe VA. 1992 u. 1993.

Nr. 1. **Biber,** Sonate, Cm.
Nr. 2. **Corelli,** Folies d'Espagne. (Variationen.)
Nr. 3. **Porpora,** Sonate, G.
Nr. 4. **Vivaldi,** Sonate, A.
Nr. 5. **Leclair,** Sonate (Le Tombeau), Cm.
Nr. 6. **Leclair,** Sonate, G.
Nr. 7. **Nardini,** Sonate, D.
Nr. 8. **Veracini,** Sonate, Em. †
Nr. 9. **Bach,** Sonate, Em.
Nr. 10. **Bach,** Sonate, Cm.
Nr. 11. **Händel,** Sonate, A.
Nr. 12. **Tartini,** Sonate, D.
Nr. 13. **Vitali,** Ciaconna, Gm.
Nr. 14. **Locatelli,** Sonate, Gm.
Nr. 15. **Geminiani,** Sonate, Cm.
Nr. 16. Sonate, Am., ohne Autornamen.
Nr. 17. Sonate, Es, ohne Autornamen.
Nr. 18. Sonate, Cm., ohne Autornamen.
Nr. 19. **Fr. Benda, Mestrino, Stamitz, Locatelli,** Capricen. †
Nr. 20. **Mozart, Andante,** Menuett und Rondo, G. †
Nr. 21. **Leclair,** Andante und Chaconne.
Nr. 22. **Leclair,** Sarabande und Tambourin.
Nr. 23. **Leclair,** Menuett, Gavotte und La Chasse.

Eigentum der Verleger
BREITKOPF & HÄRTEL, LEIPZIG
BERLIN · BRÜSSEL · LONDON · NEW YORK

Pietro Nardini.

(Geb. 1722, gest. 1793.)

Sonate

für Violine und unbezifferten Baß.

Nach der venezianischen Ausgabe von 1760
bearbeitet von Ferd. David.
Neue revidierte Ausgabe von Henri Petri.

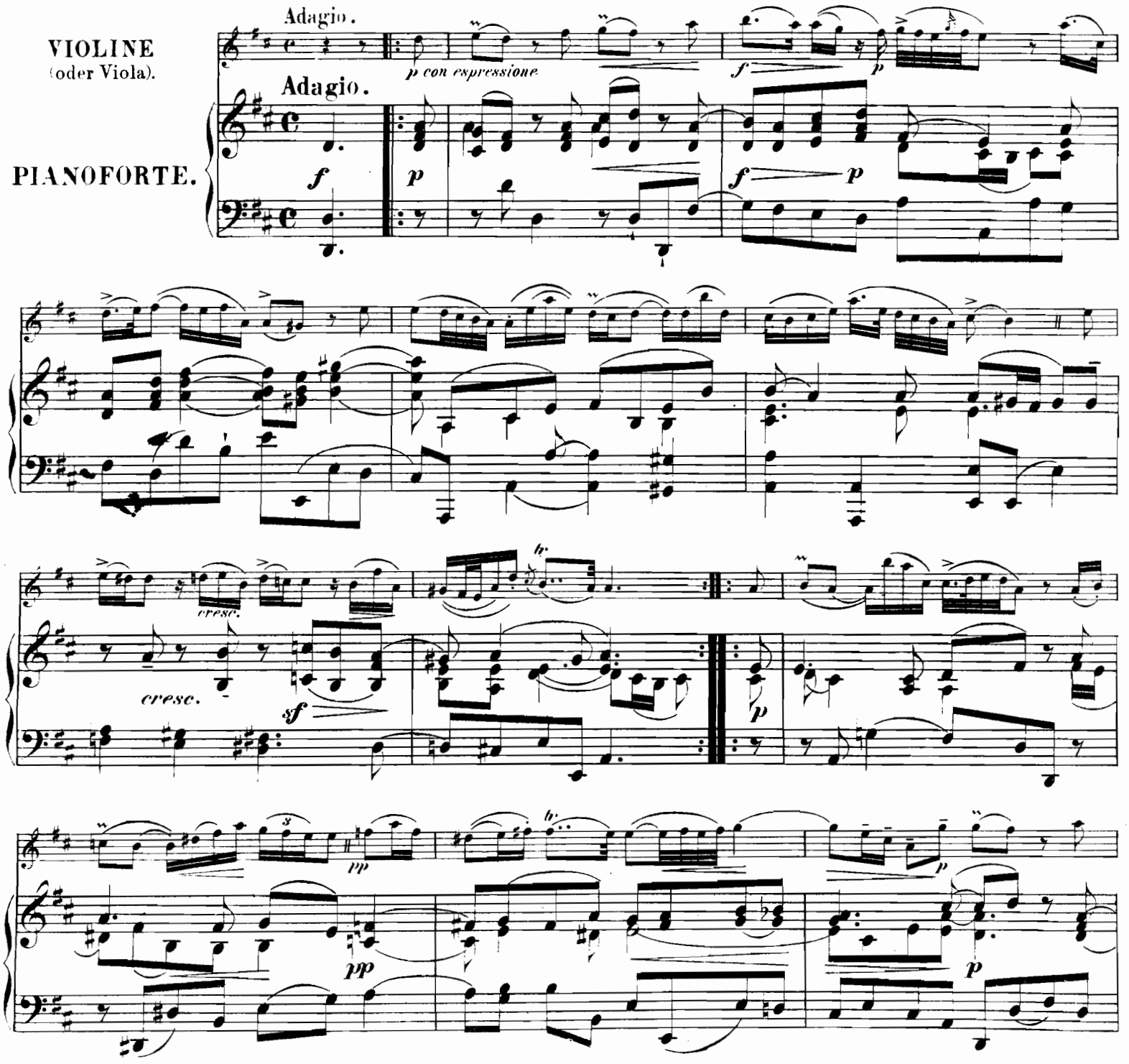

Stich und Druck von Breitkopf & Härtel in Leipzig.

11318

A

mf *f* *p*

f *p*

cresc. *f* *pp*

cresc. *f* *pp*

1. 2.

f ad lib. *f* *p*

1. 2.

f *f* *p*

Allegro con fuoco.

f *sf* *sf* *sf* *sf* *sf* *sf*

Allegro con fuoco.

f *p* *f*

sf *sf* *p* *p* *mf*

mf

lim.

dim.

cresc.

p

f

B

dolce

C

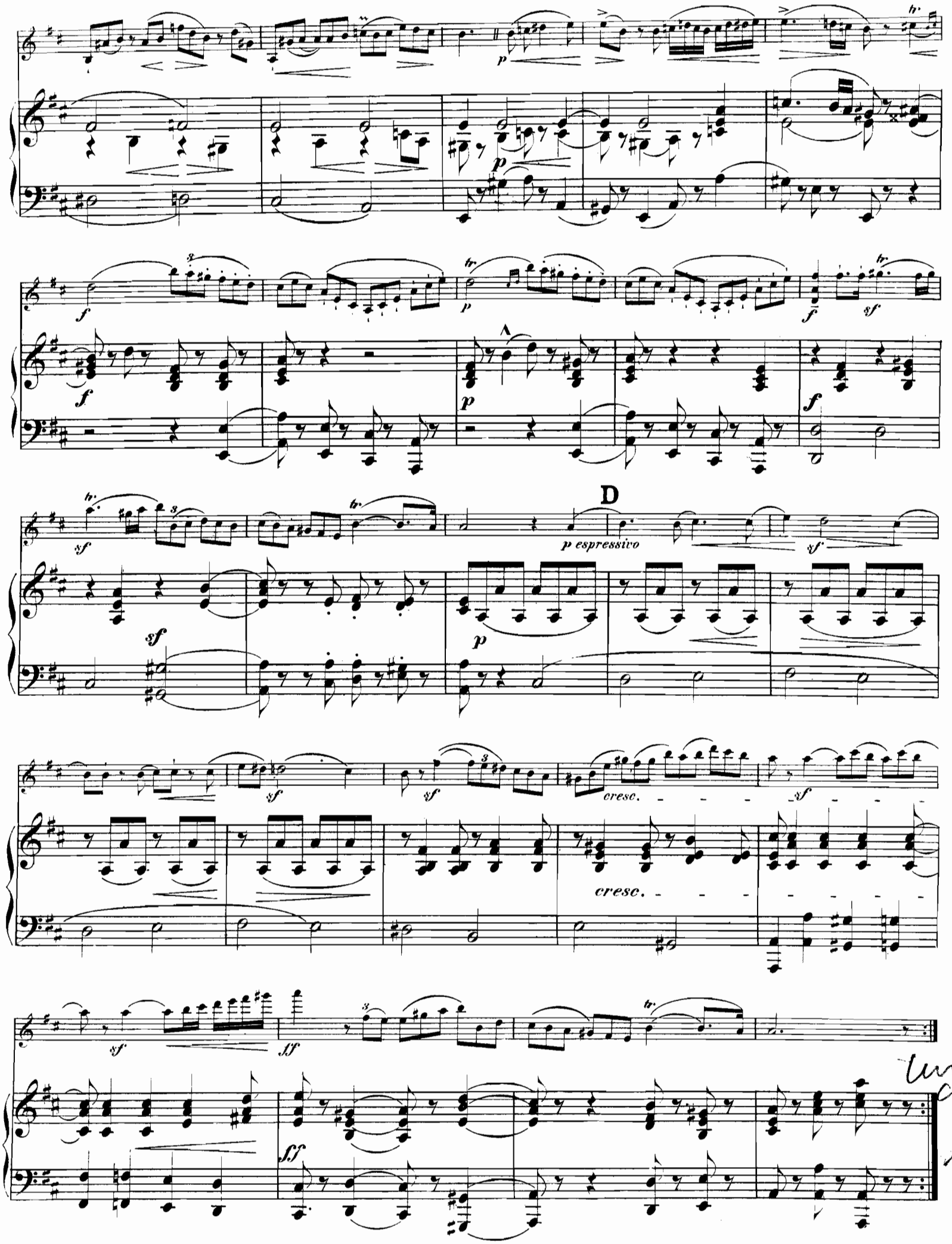
D
p espressivo
cresc.
cresc.

dim. poco a poco

dim. poco a poco

E

molto marcato

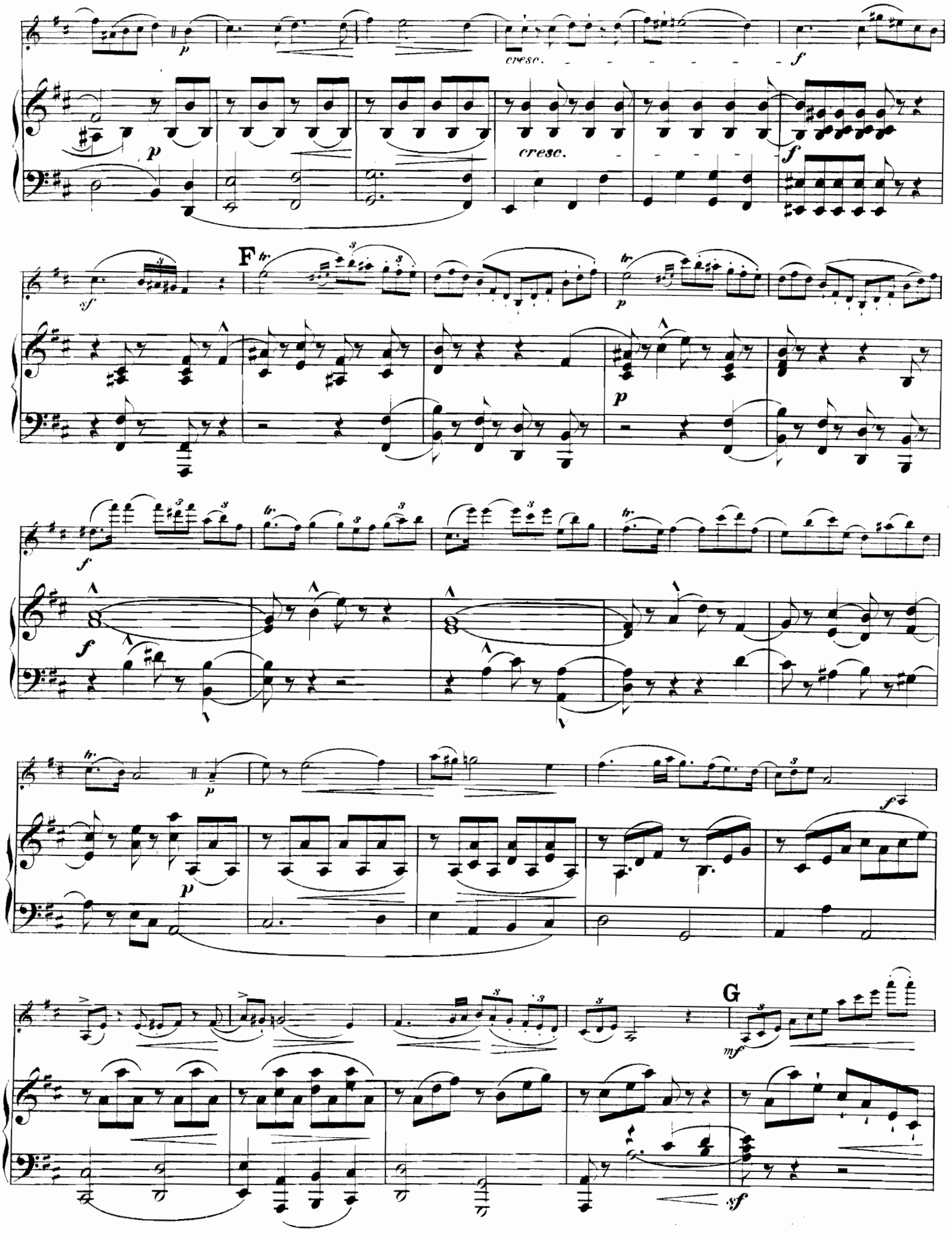
cresc.
cresc.
F
G

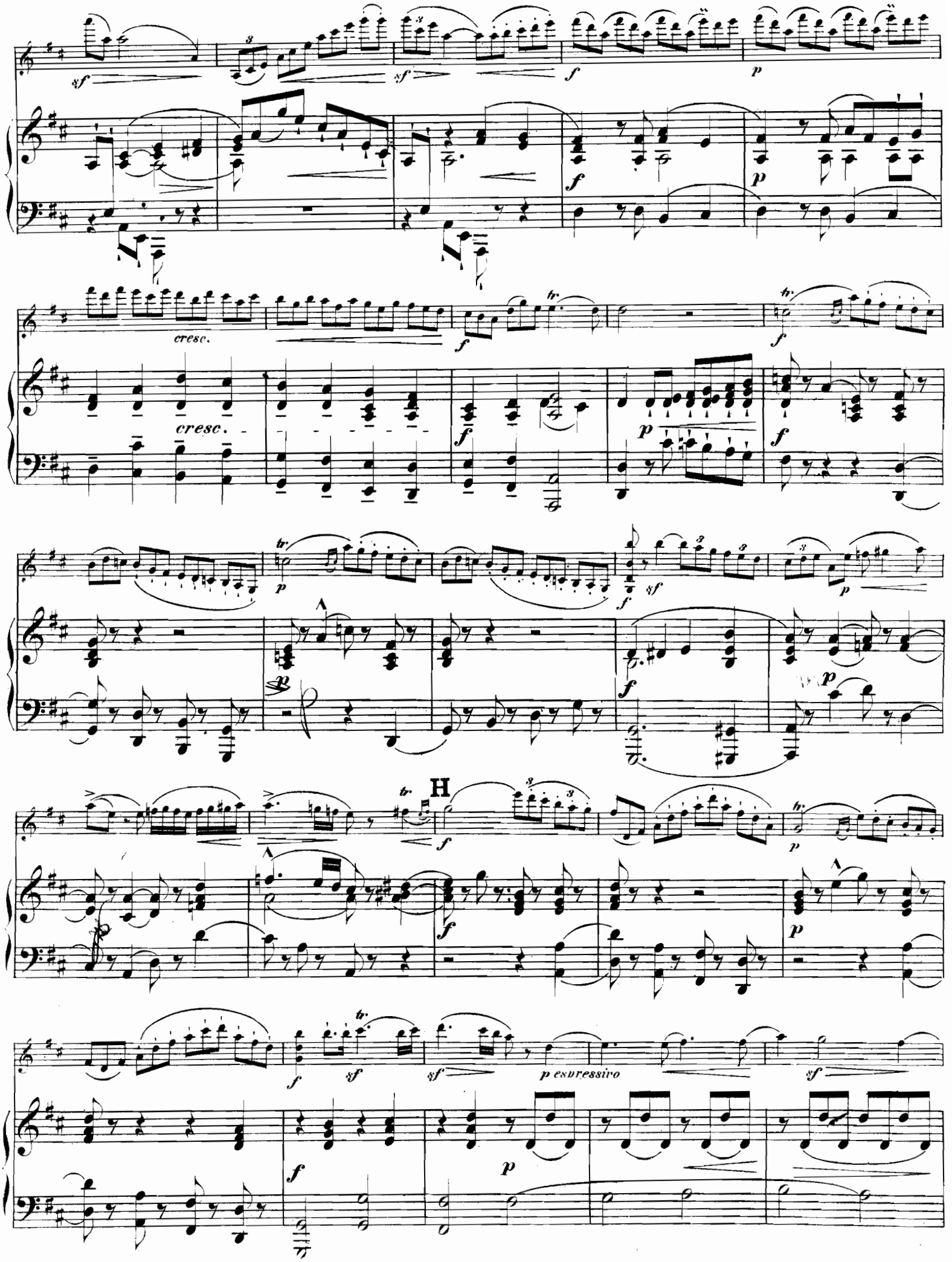
cresc.
cresc.
H
p espressivo

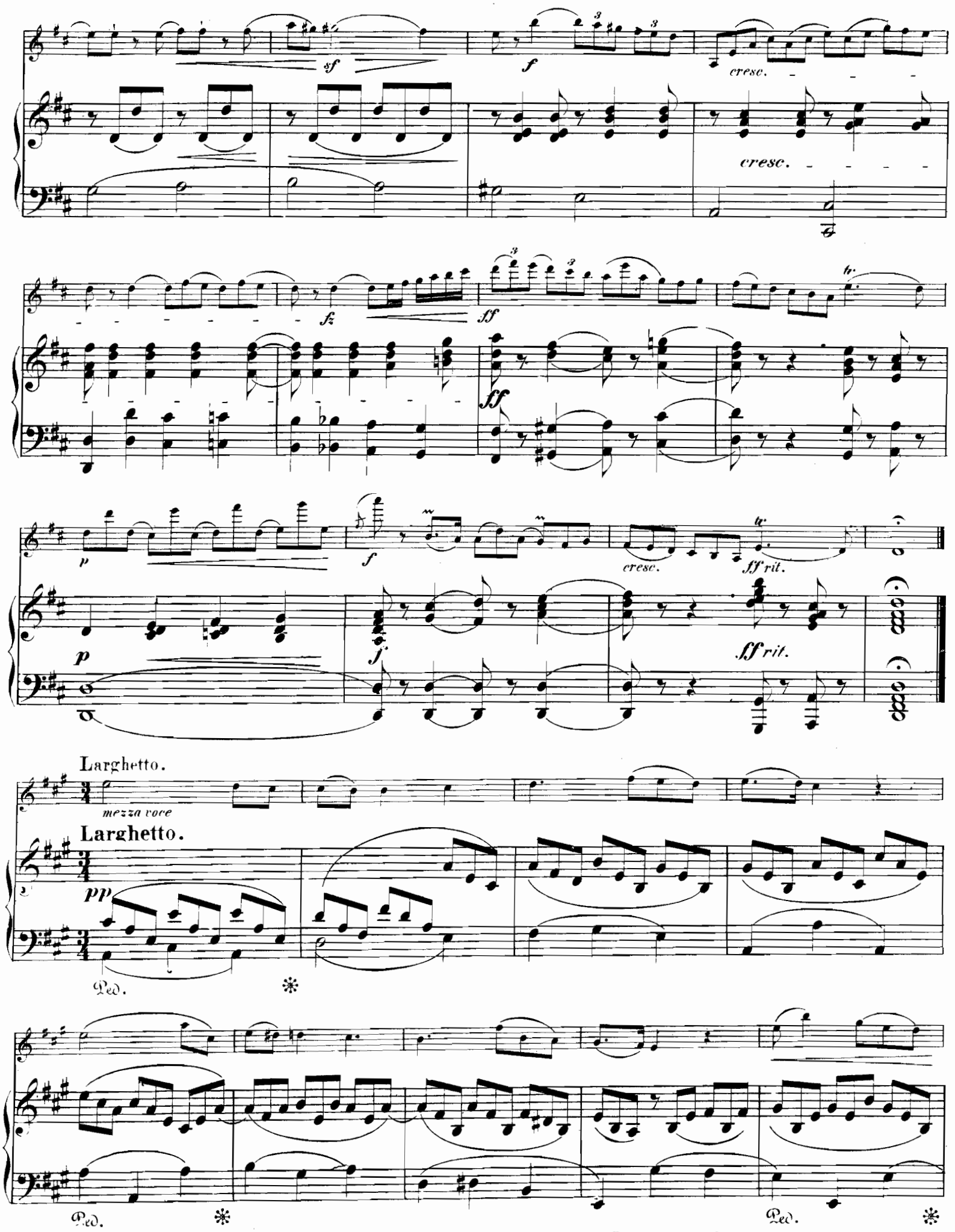

(Dieses Stück ist einer anderen Sonate desselben Komponisten entnommen und kann nach Belieben weggelässen werden.)

p

cresc.

f

f

I

mf

mf

p

f

Ped.

Ped.

tr

pp

pp

Ped.

cresc.

mf

cresc.

cresc.

mf

cresc.

f pp cresc.

f pp cresc.

ff

f cresc. ff

Ped. Ped. Ped. Ped.

K

mf

mf p

Ped.

Cadenza ad lib.

f espressivo

f p cresc.

Ped. Ped.

cresc. f ndim pp

ppp

Ped.

Allegretto grazioso.

Allegretto grazioso.

L

mf espressivo

cresc. molto

cresc. molto

M

cresc.

cresc.

leggiero

cresc.

cresc.

N a tempo.

a tempo.

O

P

2. ad lib.

2. ad lib.

Breitkopf & Härtel's Violin-Bibliothek

Editions Breitkopf & Härtel
Bibliothèque du Violiniste.

Breitkopf & Härtel's Editions
Library of Violin Music.

Hohe Schule des Violinspiels

Werke berühmter Meister des 17. und 18. Jahrhunderts für Violine und Pianoforte

bearbeitet von

Ferdinand David

Nr.		ℳ
1.	Biber, Sonate, Cmoll. . .	1.30
2.	Corelli, Folies d'Espagne, Dmoll	1.30
3.	Porpora, Sonate, Gdur. .	1.30
4.	Vivaldi, Sonate, Adur . .	1.30
5.	Leclair, Sonate (Le tombeau), Cmoll.	1.30
6.	Leclair, Sonate, Gdur. .	1.30
7.	Nardini, Sonate, Ddur .	1.30
8.	Veracini, Sonate, Emoll .	2.60
9.	Bach, Sonate, Emoll . .	1.30
10.	—— Sonate, Cmoll. . .	1.30
11.	Händel, Sonate, Adur. .	1.30
12.	Tartini, Sonate, Ddur. .	1.30

Violine

Breitkopf & Härtel
·Leipzig·
·Brüssel·London·New York·

Breitkopf & Härtel's
Violin-Bibliothek.

Editions Breitkopf & Härtel
Bibliothèque du Violiniste.

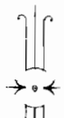

Breitkopf & Härtel's Editions
Library of Violin Music.

Für Violine und Pianoforte.

Pianofortestimme (Partitur) je 1 M., mit † 2 M., mit †† 3 M.
Violinstimme je 30 Pf., mit † 60 Pf., mit †† 90 Pf.

Die hohe Schule des Violinspiels.

Werke berühmter Meister des 17. und 18. Jahrhunderts für Violine und Pianoforte bearb. von Ferd. David. Siehe VA. 375 u. 375 a/b.
Neue revidierte Ausgabe von Henri Petri. Siehe VA. 1992 u. 1993.

Nr. 1. **Biber,** Sonate, Cm.
Nr. 2. **Corelli,** Folies d'Espagne. (Variationen.)
Nr. 3. **Porpora,** Sonate, G.
Nr. 4. **Vivaldi,** Sonate, A.
Nr. 5. **Leclair,** Sonate (Le Tombeau), Cm.
Nr. 6. **Leclair,** Sonate, G.
Nr. 7. **Nardini,** Sonate, D.
Nr. 8. **Veracini,** Sonate, Em. †
Nr. 9. **Bach,** Sonate, Em.
Nr. 10. **Bach,** Sonate, Cm.
Nr. 11. **Händel,** Sonate, A.
Nr. 12. **Tartini,** Sonate, D.
Nr. 13. **Vitali,** Ciaconna, Gm.
Nr. 14. **Locatelli,** Sonate, Gm.
Nr. 15. **Geminiani,** Sonate, Cm.
Nr. 16. Sonate, Am., ohne Autornamen.
Nr. 17. Sonate, Es, ohne Autornamen.
Nr. 18. Sonate, Cm., ohne Autornamen.
Nr. 19. **Fr. Benda, Mestrino, Stamitz, Locatelli,** Capricen.†
Nr. 20. **Mozart, Andante,** Menuett und Rondo, G. †
Nr. 21. **Leclair,** Andante und Chaconne.
Nr. 22. **Leclair,** Sarabande und Tambourin.
Nr. 23. **Leclair,** Menuett, Gavotte und La Chasse.

Eigentum der Verleger
BREITKOPF & HÄRTEL, LEIPZIG
BERLIN · BRÜSSEL · LONDON · NEW YORK

Pietro Nardini.

(Geb. 1722, gest. 1793.)

Sonate

für Violine und unbezifferten Baß.

Nach der venezianischen Ausgabe von 1760
bearbeitet von Ferd. David.

Neue revidierte Ausgabe von Henri Petri.

VIOLINE.

Erklärung der Zeichen.

- ⌣ Finger liegen lassen.
- ⌣ Quinte aufsetzen.
- // absetzen.
- I. E Saite.
- II. A Saite.
- III. D Saite.
- IV. G Saite.

Explanation of the signs.

- ⌣ keep the finger on the string.
- ⌣ Place the fifth.
- // Stop the bow.
- I. E string.
- II. A string.
- III. D string.
- IV. G string.

Explication des Signes.

- ⌣ Laisser les doigts sur la corde.
- ⌣ Mettre la quinte.
- // Arrêter l'archet.
- I. Corde de Mi.
- II. Corde de La.
- III. Corde de Ré.
- IV. Corde de Sol.

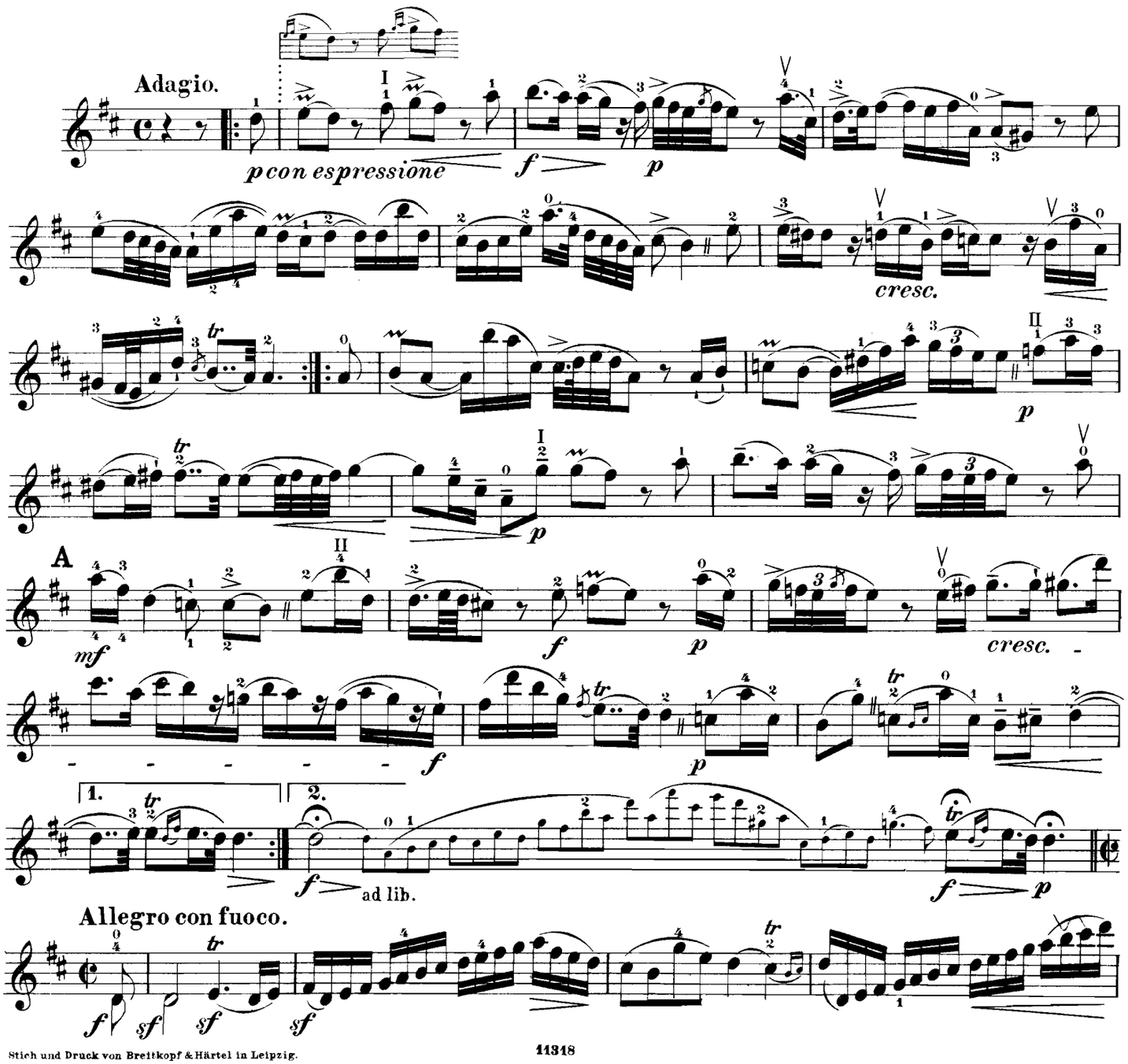

Stich und Druck von Breitkopf & Härtel in Leipzig.

11318

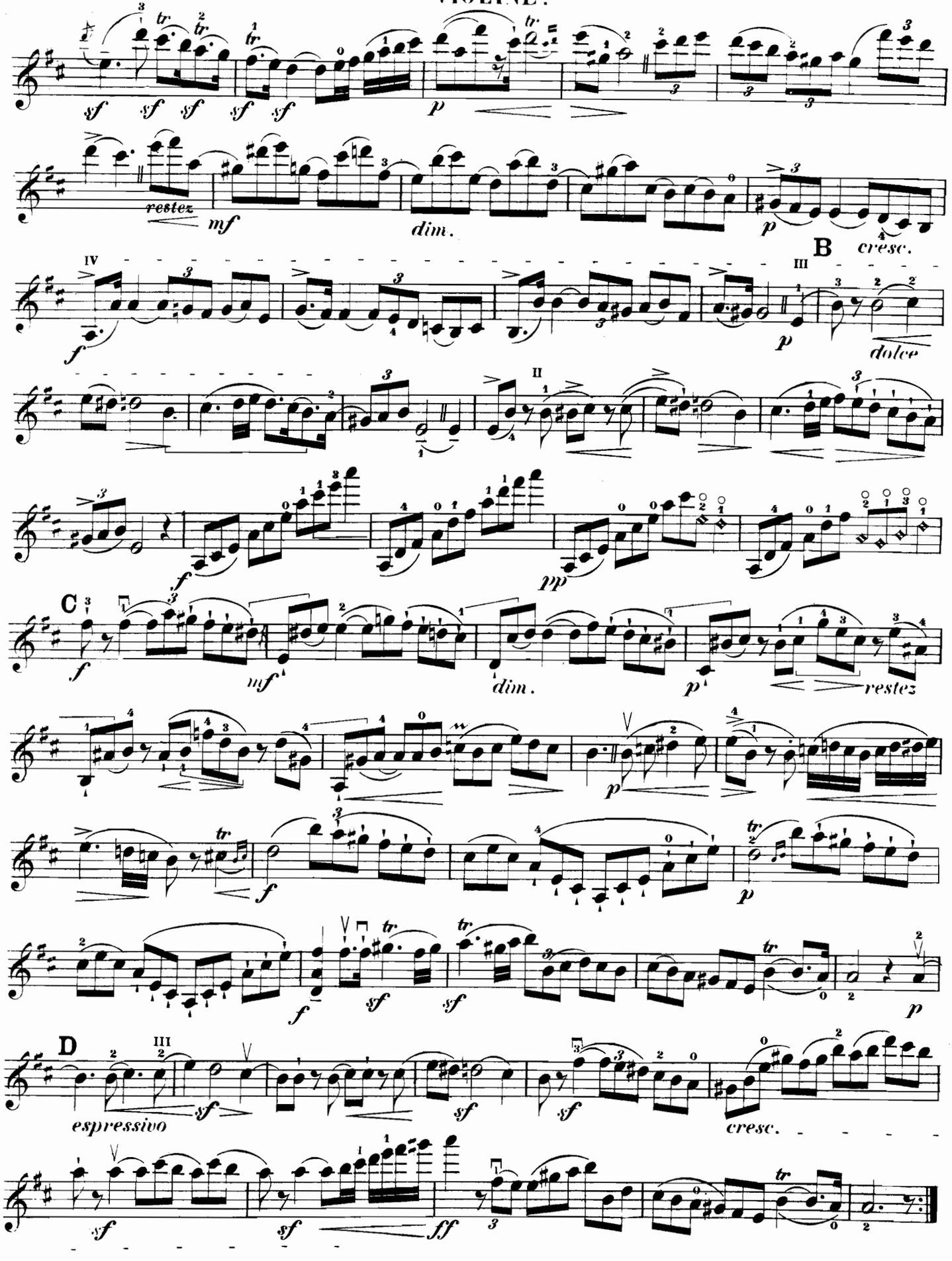
sf sf sf sf sf
p
restez
mf
dim.
p
B
cresc.
IV
f
III
p
dolce
II
f
pp
C
f
mf
dim.
p
restez
p
f
sf sf
p
D
III
espressivo
sf
sf
sf
cresc.
sf
sf
ff

VIOLINE.

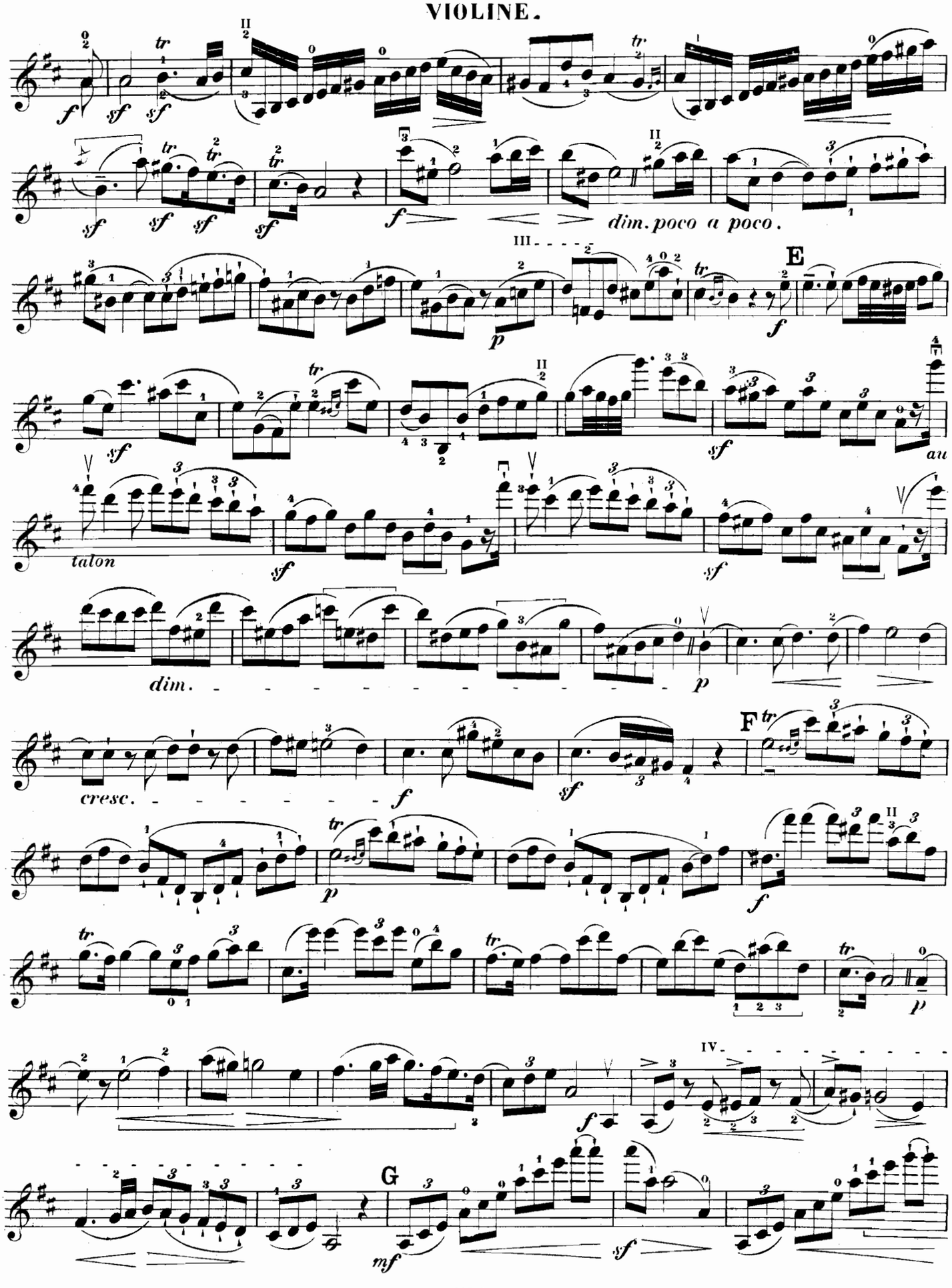

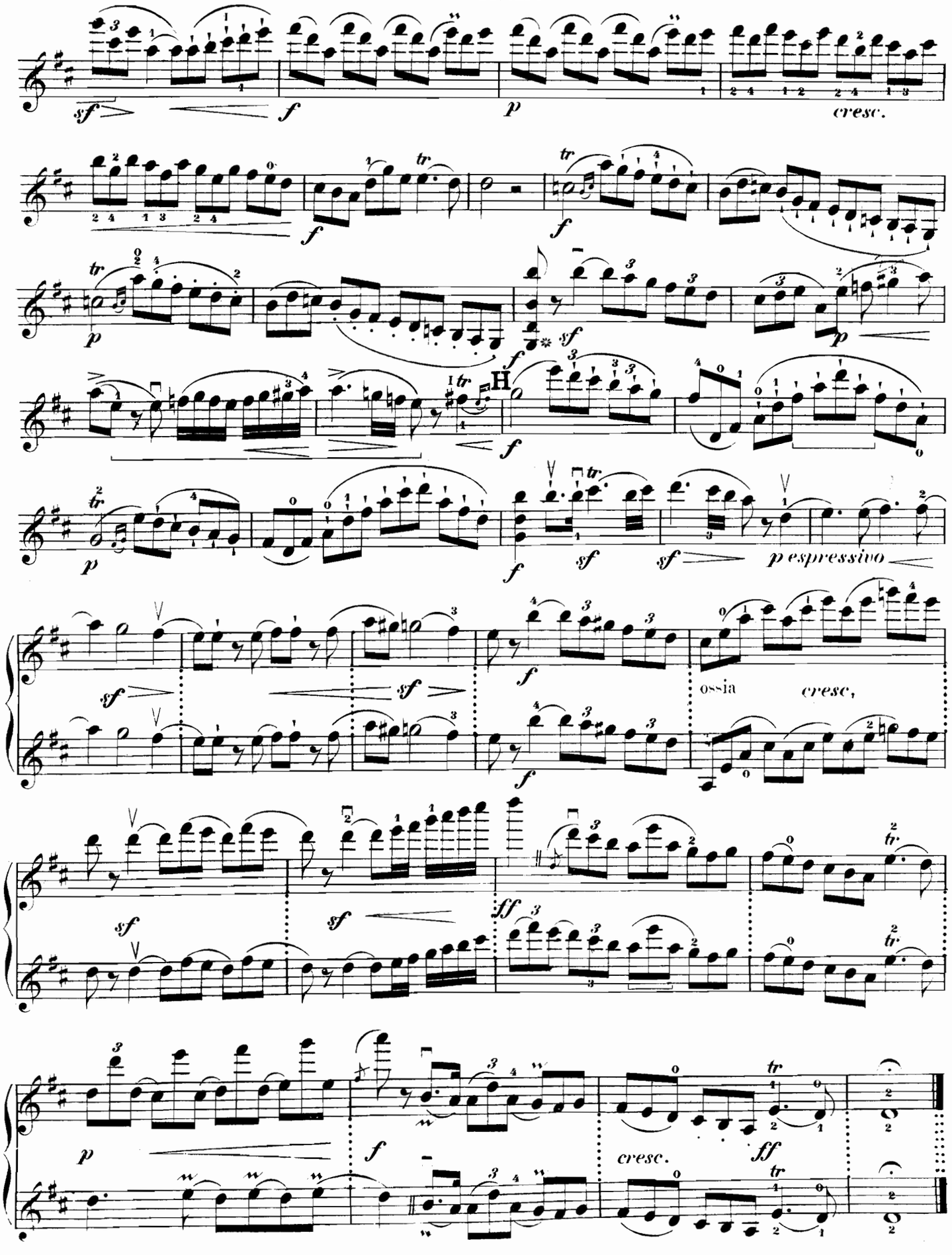

* *g* abdämpfen.

VIOLINE.

(Dieses Stück ist einer anderen Sonate desselben Komponisten entnommen und kann nach Belieben weggelassen werden.)

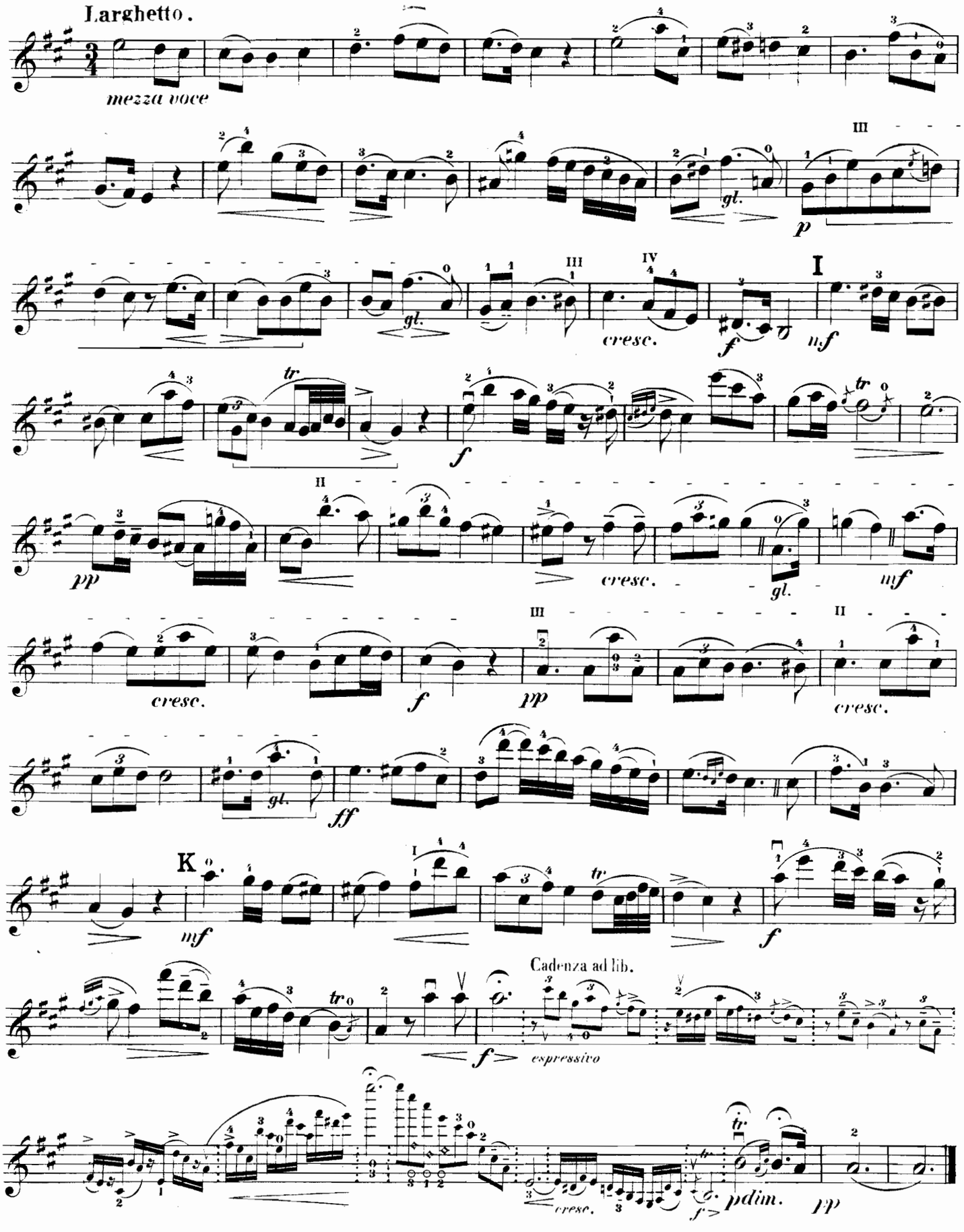

gl. = glissando

VIOLINE.

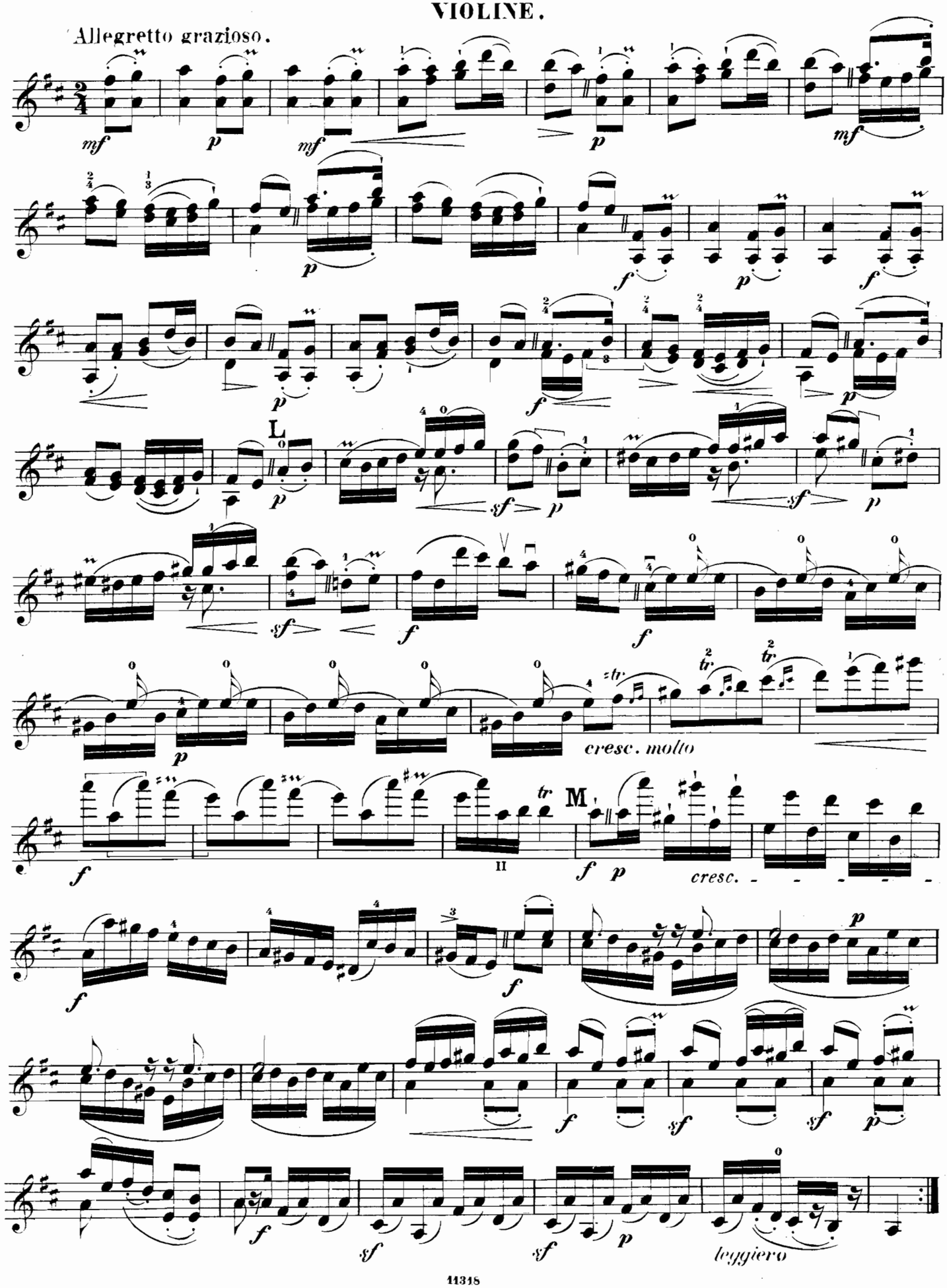

VIOLINE.

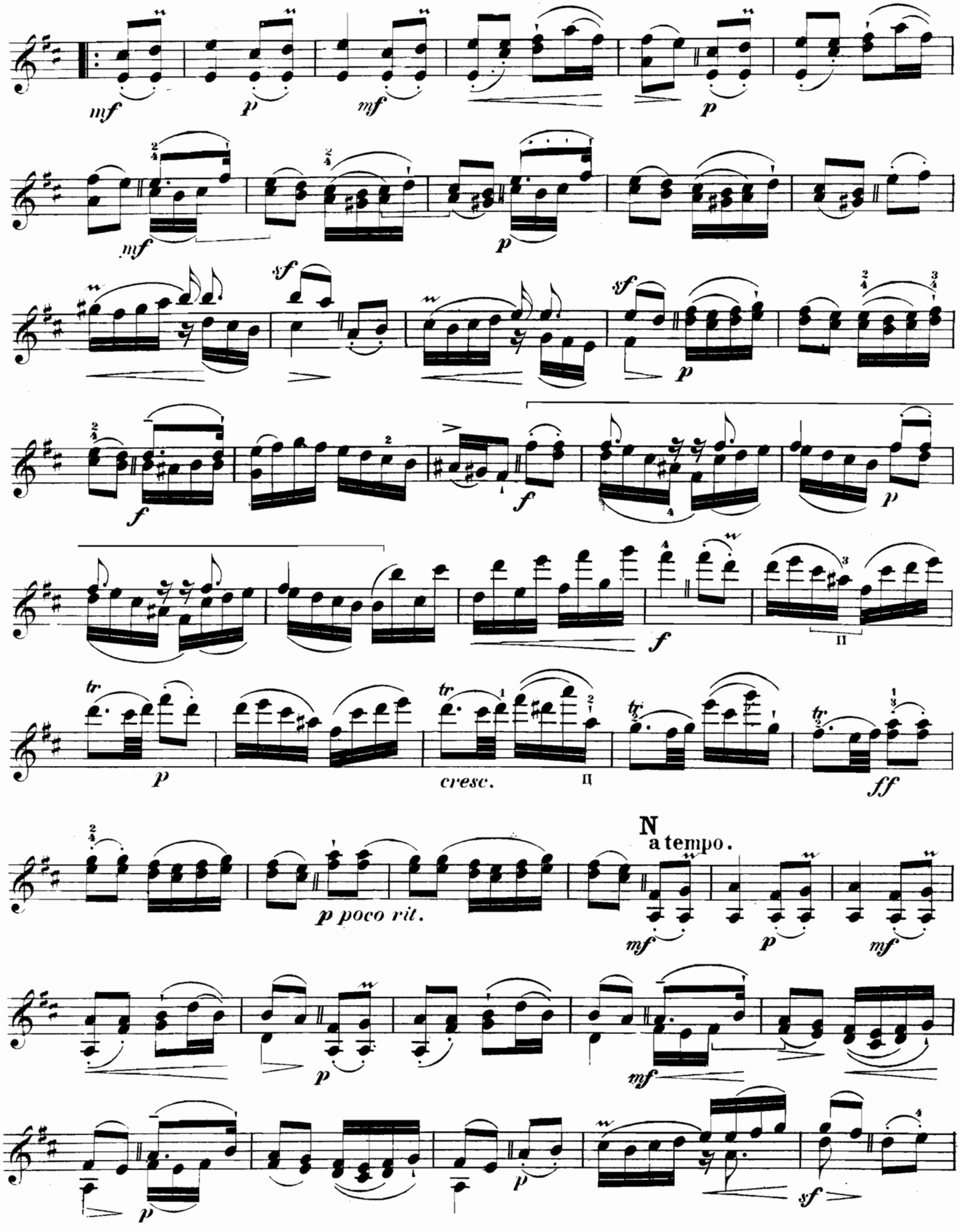
mf
p
mf
p
mf
p
sf
p
f
f
p
f
II
tr
p
tr
cresc.
II
tr
tr
ff
p poco rit.
N
a tempo.
mf
p
mf
p
mf
p
sf

VIOLINE.

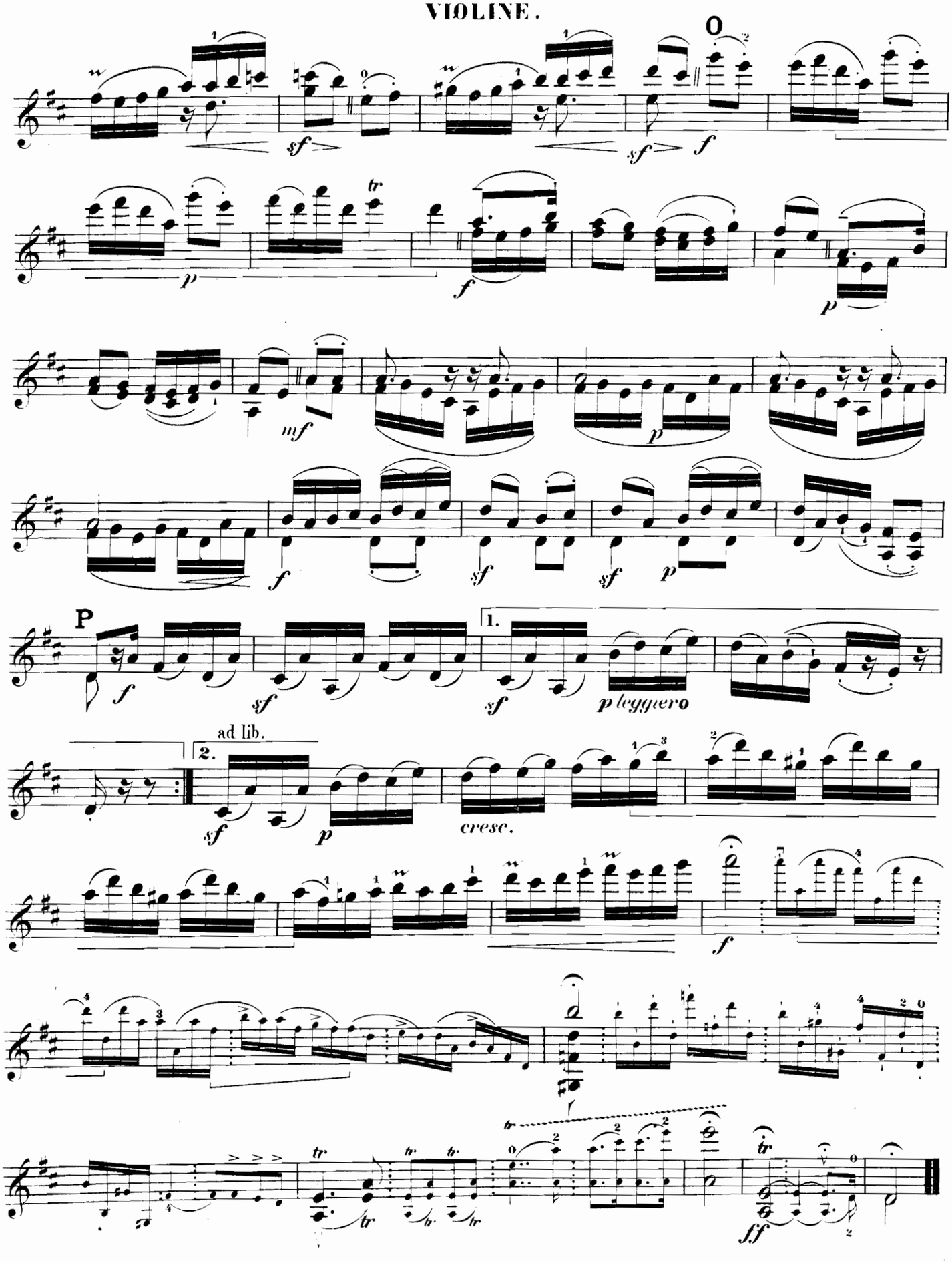

Breitkopf & Härtels Violinbibliothek.

Pianoforte und Violine. Nach Gruppen geordnet.

I. Pianofortestimme. Je 1 Mk. (mit † bez. 2 Mk., mit †† 3 Mk.).

II. Violinstimme. Je 30 Pfg. (mit † bez. 60 Pfg., mit †† 90 Pfg.).

Abweichende Preise sind angegeben, die der Volksausgabe bleiben unberührt.

Variationen, Rondos u. Scherzos.

Bazzini, Op. 3. Brillante Variationen und Finale über ein Thema aus Die Nachtwandlerin von Bellini, A.
Becker, Op. 34. Neue Variationen über ein altes Lied, Dm. ††
Becker, Op. 47 Nr. 2. Scherzo, Hm. †
Beethoven, Variationen u. Rondos. (*Reinecke, Hermann.*) S.VA. 1248.
Beethoven, Werke. (Prakt. Gesamt-Ausg. Bd. XX.)
Beethoven, Rondo, G, aus der Sonate Op. 5 Nr. 2. (*David.*)
Beethoven, 12 Variationen (Ein Mädchen oder Weibchen) Op. 66, F.
Beethoven, Thema und Variat., B, aus dem Septett Op. 20. (*Ritter.*)
Beethoven, Op. 105. 6 variirte Themen. 2 Hefte.
Beethoven, Op. 107. 10 variirte Themen. 5 Hefte.
Beethoven, Rondo, G.
Beethoven, Variat. (Bei Männern, welche Liebe fühlen), Es. (*David.*)
Beethoven, 12 Variat. (Judas Maccabäus v. Händel), G. (*David.*)
Beethoven, 12 Variationen (Se vuol ballare aus Figaros Hochzeit von Mozart), F.
Bériot, Op. 15. Air varié Nr. 7, E. (*Hofmann.*) Siehe VA. 1847.
Berlyn, Op. 60. Erinnerung an Leipzig. Rondo über Themen aus Die Braut von Auber, E. †
Broch, Lied mit Variationen, Dm.
Centola, Op. 3 Nr. 2. Scherzo, G.
Chopin, Op. 31. Scherzo (Orig. Bm.) (*Damrosch.*) D. †
Corelli, Folies d'Espagne (Variat.), Dm. (David, Hohe Schule d. Violinspiels Nr. 2.)
David, Variationen (Konzertstücke). Siehe VA. 1260.
David, Op. 6. Introduction und Variationen über ein russ. Thema (Der rote Sarafan), E. †
David, Op. 11. Introduction und Variationen über ein Thema von Mozart (Wenn die Lieb aus deinen blauen Augen), A. †
David, Op. 15. Introduction und Variationen über ein Thema von Schubert (Lob der Tränen), A. †
David, Op. 16. Andante und Scherzo capriccioso, D. †
David, Op. 18. Konzert-Variationen über ein Originalthema, G. †
David, Op. 21. Introduction und Variationen über ein Lied, E. †
Ernst, Op. 22. Ung. Melodien mit Variationen, A. †
Götz, Op. 2 Nr. 3. Rondo, G.
Haydn, Thema mit Variationen (Gott erhalte Franz den Kaiser), G, aus dem Quartett Op. 76 Nr. 3. (*Naumann.*)
Hummel, Introduction und Variationen über ein deutsches Lied. (Nachgel. Werk Nr. 2.)
Lipinski, Op. 20. Variationen üb. Der Barbier v. Sevilla v. Rossini, E.
Mazas, 4 leichte Arien mit Variationen:
Nr. 1. Tyroler Liedchen, G. 2. Thema von Mercadante, G. 3. Thema von Donizetti, Es. 4. Thema von Bellini, B.
Mendelssohn, Scherzo, Gm., a. d. Sommernachtstraum. Op. 61.
Molique, Op. 11. Variationen u. Rondo über ein Originalthema, A †
Mozart, Rondo, C. [Werk 373.] (*Hermann.*)
Mozart, Konzertantes Rondo, B. [269.] (*Hermann.*)
Mozart, Rondo aus der Sonate Nr. 17, A. [526.]
Mozart, Rondo a. d. Violin-Konzert Nr. 3, G. [216.] (*Waldersee.*)
Mozart, 12 Variationen, G. [359.]
Mozart, 6 Variationen, Gm. [360.]
Paganini, Op. 8. Der Hexentanz. Variat., D. (*David – Hermann.*)
Pott, Op. 16. Konzert-Variat. üb. ein Originalthema (Das Minnelied), G.
Reutsch, Op. 9. Scherzo, Am.
Ritter, Transkriptionen a. klass. Instr.-Werken. 2 Bde. S.VA. 455/456.
Röntgen, Op. 21. Nordisches Volkslied. Variationen, D. †
Rosellen und **Lecorbeiller,** Op. 9. Brillante u. konz. Variationen über eine Cavatine von Mercadante, D.
Schubert, Op. 70. Rondo, Hm. †
Schubert, Scherzo aus der Symphonie, C dur. (*Hermann.*)
Schule, Die hohe, des Violinspiels. (*David.*) 2 Bde. S. VA. 375 u. 375 a/b. Nr. 2. Corelli, Folies d'Espagne (Variationen), Dm. †
Schumann, Andante m. Variat. f. 2 Pianoforte aus Op. 46, B. (*Hermann.*)
Schumann, Romanze und Scherzo aus der Symphonie Nr. 4, Dm. Op. 120. (*Hermann.*) Siehe auch Kaprizen, Notturnos usw.
Sinigaglia, Op. 19. 12 Variat. üb. e. Thema (Heideröslein) v. Schubert. †
Wehrle, Op. 4. Berceuse, A und Scherzo, Em. †
Wienlawski, Op. 15. Originalthoma mit Variationen, A. †

Phantasien und Suiten.

Alard, Op. 20. Konzert-Phantasie üb. Die Favoritin v. Donizetti, Dm. ††
Armand, Op. 13. Miniaturen. 4 Phantasiestücke. †
Auber, Die Sirene. Siehe Lecarpentier, Op. 94.
Auber, Die Stumme von Portici. Siehe Kummer, Op. 11.
Bach, J. S., Suite, A. (Ausgabe f. prakt. Gebrauch.)
Bagge, Op. 16. Kleine Suite über den Namen Hagenbach, Em. ††
Becker, Op. 35. Phantasie, E. ††
Bellini, Die Nachtwandlerin Siehe Carri, Op. 12 Nr. 3.
Bellini, Norma. Siehe Carri, Op. 12 Nr. 2.
Bellini, Die Puritaner. Siehe Lipinsky, Op. 28.
Bossi, Op. 99. 4 Stücke in Form einer Suite. ††
Carri, Op. 12. 6 Divertimente über bekannte Motive:
Nr. 1. Aus Der Freischütz von Weber. D. † 2. Aus Norma von Bellini, G. † 3. Aus Die Nachtwandlerin von Bellini, A. † 4. Aus Lucia v. Lammermoor v. Donizetti, E. † 5. Aus Lucrezia Borgia von Donizetti, E. † 6. Aus Karneval von Venedig, A. †
Corelli, 3 Suiten. (*David.*) †
Corelli, 2 Suiten. (*David.*) †
Donizetti, Die Favoritin. Siehe Alard, Op. 20. — Kalkbrenner u. Panofka, Op. 166.
Donizetti, Lucia von Lammermoor. Siehe Carri, Op. 12 Nr. 4.
Donizetti, Lucrezia Borgia. Siehe Carri, Op. 12 Nr. 5.
Dreyschock und **Panofka,** Op. 66. Konzert-Duo über Der Prophet von Meyerbeer, Cism. †
Eichhorn, Op. 12. 1. Suite für Waldhorn, F. †
Ernst, Op. 24. Brill. Phantasie über Der Prophet v. Meyerbeer, Em.
Förster, Op. 36. Suite. Nr. 1. Novellette, G. — Nr. 2. Intermezzo, G. — Nr. 3. Duo, D.
Gade, Op. 31. Volkstänze. Phantasiestücke. (*Hermann.*) ††
Gilis, 3 Phantasien: Op. 117. Fête villageoise, F. Op. 118. Fête hongroise, D. Op. 119. Fête Viennoise, G.
Halévy, Die Jüdin. Siehe Kalkbrenner u. Panofka, Op. 164.
Halévy, Karl VI. Siehe Kalkbrenner u. Panofka, Op. 168.
Halévy, Die Königin von Cypern. S. Kalkbrenner u. Panofka, Op. 167.
Hiller, Op. 86. Suite in canonischer Form. Siehe Konzerte.
v. Holstein, Der Erbe v. Morley. 4 Lieder u. Arien daraus. (*Rauch.*) †
v. Holstein, Der Heideschacht. 4 Lieder u. Arien daraus. (*Rauch.*) †
Kalkbrenner und **Lafont,** Op. 133. Grosse brillante Phantasie über Die Hugenotten von Meyerbeer, D.
Kalkbrenner u. Panofka, Op. 164. Duo über Die Jüdin v. Halévy, A.
Kalkbrenner und **Panofka,** Op. 166. Duo über Die Favoritin von Donizetti, Am.
Kalkbrenner und **Panofka,** Op. 167. Duo über Die Königin von Cypern von Halévy, G.
Kalkbrenner u. Panofka, Op. 168. Duo über Karl VI. v. Halévy, Em.
Kienzl, Op. 7. 3 Phantasiestücke. †
v. Kwitka, Phantasie über eine böhmisch-russische Weise, G.
Lecarpentier, Op. 94. Leichte Phantasie üb. d. Sirene v. Auber, G.
Lecarpentier, 44. Bagatelle über Otello v. Rossini, F.
Lipinsky, Op. 28. Grosse Phantasie (Reminiscenzen) aus Die Puritaner von Bellini, D.
Lumbye, Nebelbilder. Phantasie. (*Hermann.*) †
Lumbye, Traumbilder. Phantasie. (*F. L. Schubert.*) †
Meyerbeer, Die Hugenotten. Siehe Kalkbrenner u. Lafont, Op. 133.
Meyerbeer, Der Prophet. Siehe Dreyschock u. Panofka, Op. 66. — Ernst, Op. 24. — Ritter, Duo.
Rauch, Der Erbe von Morley. Siehe v. Holstein.
Rauch, Der Heideschacht. Siehe v. Holstein.
Reinecke, Op. 43. 3 Phantasiestücke. ††
Ritter, Leichtes Duo über Der Prophet von Meyerbeer.
Röntgen, Op. 24. Phantasie, Am. ††
Rossini, Otello. Siehe Lecarpentier, 44. Bagatelle.
Scharwenka, Ph., Op. 99. Suite. Siehe Konzerte.
Schubert, Op. 159. Phantasie, C. †
Schumann, Op. 12. Phantasiestücke. (*Abel.*) †
Schumann, Op. 12 Nr. 2. Aufschwung, Fm. (*Abel.*)
Schumann, Op. 73. Phantasiestücke.
Schumann, Op. 131. Phantasie, C. (*Horn.*)
Schuppan, Op. 12. Phantasie, Gm. †
Seiss, Op. 1. Phantasiestücke. †
Thalberg und **Bériot,** Op. 54. Großes konzertantes Duo über Semiramis von Rossini, Am. †
Wagner, Lobengrin. Phantasie, B. (*Wichtl,* Op. 97.) ††
Wagner, Lohengrin. Potpourri. (*Hermann.*) Siehe VA. 1519.
Wagner, Paraphrasen über Tristan und Isolde. ††.
Walter, Op. 13. Phantasie und Kapriccio.
Weber, Der Freischütz. Siehe Carri, Op. 12 Nr. 1.
Weckbecker, Suite. Em. †
Wichtl, Op. 97. Lohengrin. Phantasie. Siehe Wagner.

Kaprizen, Notturnos, Romanzen und Serenaden.

Agniez, Romanze, Gm.
Arnold, Op. 32. Amerikanisches Ständchen (Minstrel-Serenade), B.
Beethoven, Werke. (Prakt. Gesamt-Ausg. Bd. XX.)
Beethoven, Op. 8. Serenade, D, für Violine, Bratsche und Violoncell. (*Brissler.*) †
Beethoven, Romanzen. (*David.*) Siehe VA. 1172.
Beethoven, Op. 40. Romanze, G.
Beethoven, Op. 50. Romanze, F.
Benda, Kaprizen. (David, Hohe Schule des Violinspiels Nr. 19.) ††
Blumenthal, Op. 1. Die Quelle (La Source). Kaprize, G. (*Hermann.*)
Bonvin, Op. 19. Romanze, G.
Brauer, Op. 9. Romanze Nr. 2, Dm.
Burmeister, Op. 7. Konzert-Romanze, G. †
Carri, Op. 14. Notturno nach Chopin, Op. 9 Nr. 2, Es.
Centola, Op. 2 Nr. 1. Romanze, Am.
Centola, Op. 6. Serenade, Dm.
Centola, Op. 7. Kapriccio, Em. †
Chopin, Op. 9 Nr. 2. Notturno, Es. Siehe Carri Op. 14.
Chopin, Op. 27 Nr. 2. Notturno (Orig. Des). Transkr. (*Wilhelmj.*) D. †
Chopin, Op. 37. 2 Notturnos. (*Kissner.*) †
Chopin, Op. 37 Nr. 1. Notturno (Orig. Gm.). (*Wilhelmj.*) Em.
Chopin, Op. 48. Notturno, Cm. (*Damrosch.*)
Chopin, Op. 55 Nr. 1. Notturno, Fm. (*Kissner.*)
David, Op. 39. Dur und Moll. 25 Etüden, Kaprizen und Charakterstücke in allen Tonarten:
Heft I. Pfte. 3 *M*, Viol. 3 *M*. — Heft II. Pfte. 3 *M*, Viol. 3 *M*.
Engels, Romanze, C. (*Hermann.*)
v. Fielitz, Op. 25. Romanze, Gm. †
Forberg, Op. 22. Romanze, Em.
Gade, Romanze, B, aus dem Violin-Konzert Op. 56. (*Orth.*)
Gaos, Op. 20. Romanze.
Gloetzner, Op. 2. Romanze, F.
Götz, Op. 2 Nr. 2. Romanze, Es.
Haydn, Romanze, Es, aus der Symphonie (La Reine), B. (*Ritter.*)
Hering, Notturno, G, aus den 30 Miniaturen für 2 Violinen, Op. 19.
Hermann, Op. 4. Serenade, D. ††
Huet, Sérénade d'Arlequin, G.
Joachim, Op. 2 Nr. 1. Romanze, B.
Lefébure-Wély, Op. 102. Das Hirtenglöckchen. Nottur., A. (*Hermann.*)
Locatelli, Kaprize. (David, Hohe Schule d. Violinspiels, Nr. 19.) ††
Maas, Op. 2 Nr. 3. Nachtgesang. Romanze, E.
Mendelssohn, Notturno, E, a. Sommernachtstraum Op. 61. (*Hermann.*)
Mestrino, Kaprize. (David, Hohe Schule d. Violinspiels, Nr. 19.) ††
Mozart, Serenade. Eine kleine Nachtmusik, G. (*Scharwenka.*) ††
Nicodé, Op. 14. Romanze, A. †
Paganini, Op. 1. 24 Kaprizen. (*David.*) Heft I, II. ††
Paganini, Romanze. (*Musin.*) *M* 3.
v. Perepelitziu, Op. 3. Kaprize burlesque.
Pergolese, Tre giorni. Romanze, Fm.
Reinecke, Op. 43 Nr. 1. Romanze, As.
Reinecke, Op. 93. Romanze (Vorspiel z. 4. Akt) a. König Manfred. Em.
Reinecke, Op. 155. Romanze, Am. †
Ritter, Transkriptionen aus klassischen Instrumentalwerken. 2 Bände. Siehe VA. 455/456.
Rosenhain, Romanze, A.
Scharwenka, Ph., Op. 104 Nr. 3. Notturno, Bm.
Schule, Die hohe, des Violinspiels. (*David*). S.VA. 375 u. 375a/b. Nr. 19. Benda, Mestrino, Stamitz u. Locatelli, Kaprizen. ††
Schumann, Cl., Op. 22. 3 Romanzen. †
Schumann, Rob., Op. 94. 3 Romanzen. Siehe auch VA. 847.
Schumann, Romanze und Scherzo aus der Symphonie Nr. 4, Dm. Op. 120. (*Hermann.*)
Schuppan, Op. 13. Serenade. D.
Shapleigh, Op. 23. Romanze, Gm.
Siebmann, Op. 31. 4 Romanzen.
Sitt, Notturno, F. †
Spies, Op. 24. Serenade, G.
Stamitz, Kaprize. (David, Hohe Schule des Violinspiels Nr. 19.) ††
Stücke, Lyrische. Zum Gebrauch f. Konzert und Salon. (*Hermann.*) Siehe Engels, Romanze, C. — Mendelssohn, Notturno aus Sommernachtstraum. — Pergolese, Tre giorni. — Rosenhain, Romanze, A.
Tardif, Kaprize, Hm.
Tours, Romanze, B. (*Scharwenka.*)
Viotti, Op. 23. 6 Serenaden. Heft I, II. †
Volkmann, Op. 7. Romanze, E.

Kleinere Vortragsstücke.

Alard, Op. 18. 10 charakteristische Etüden. Heft I, II, III. ††
Armand, Op. 11. 6 Kinderstücke. †
Aubert (Vater), Aria, Presto, Gavotta, Giga und Presto. (*David.*) †
Aus alten Zeiten. Sammlung kleiner Stücke alter Meister.
Bach, C. Ph. Em., Andante aus einer Sonate, D. (*Wehrle.*)
Bach, J. S., Adagio, Gm., aus dem Konzert, Dm. (*Spiro.*)
Bach, Adagio aus der Sonate Nr. 1, Hm. (*Hermann.*)
Bach, Adagio, Hm., aus dem Oster-Oratorium. (*Waldersee.*)
Bach, Andante aus dem Violin-Konzert, Am. (*Saran.*)
Bach, Arie und Gavotte aus der Suite für Orchester, D. (*Ritter.*)
Bach, Larghetto aus dem Konzert A. (*Spiro.*)
Bach, Lied mit Zwischenspiel und Arie. (*Wehrle.*)
Bach, Präludium, Em., a. d. wohltemperierten Klavier. (*Hermann.*)
Bargiel, Op. 38. Adagio f. Violoncell, f. Violine eingerichtet, G. †
Barnett, Legende, Gm. †
Barnett, Pensée mélodique, D.
Bazzini, Op. 16. 2 Salonstücke. (Ave Maria, E. u. Immer glücklich, G.)
Becker, Op. 47 Nr. 1. Ballade, Am. †
Becker, Op. 70. Adagio Nr. 3, E. †
Becker, Op. 81. Adagio Nr. 5, Dm. †
Becker, Op. 86. Adagio Nr. 6, Am. †
Becker, Op. 94. Adagio religioso Nr. 7, G. †
Becker, Op. 95. Adagio Nr. 8, Cm. †
Beethoven, Werke. (Prakt. Gesamt-Ausg. Bd. XX.)
Beethoven, Op. 20. Septett, Es. (*Hermann — Ritter.*) †
Beethoven, Adagio, As, aus dem Septett Op. 20. (*Ritter.*)
Beethoven, Adagio, Cism., a. d. Sonate Op. 27 Nr. 2. (*Hermann.*)
Beethoven, Adagio, B, aus Die Geschöpfe des Prometheus, Op. 43.
Beethoven, Andante, As, aus der Symphonie Nr. 5, Cm. Op. 67. (*Ritter.*)
Beethoven, 2 Stücke (Kavatine und Lento) aus den Quartetten Op. 130 und 135. (*Naumann.*)
Beethoven, Andante, F. (*Hermann.*)
Bériot, Op. 15. Air varié Nr. 7, E. (*R. Hofmann.*) VA. 1847. *M* 1.
Bériot, Op. 77 Heft II. 10 kleine Vortragsstücke. (*Hofmann.*) Siehe VA. 1848
Bériot, Op. 100. Ballettszene. (*R. Hofmann.*) VA. 1849. *M* 1.50.
Berlioz, Op. 8. Träumerei und Kaprize, Romanze.
Bezecný, Op. 5. Bagatellen. †
Boccherini, Larghetto, B, aus dem 13., und Menuett, Es, aus dem 5. Quintett. (*Ritter.*)
Böhme, Op. 3. Allegro molto, F. †
Bonvin, Op. 56. Melodie in Fdur.
Bordonel. Invocation. Thema aus der Pfingstmesse, C.
Bosen, Bluette, D.
Bott, Op. 23. 3 Salonstücke.
Bruch, Op. 55. Kanzone, B. (*Hermann.*) †
v. Brucken Fock, Op. 7. Elegie, Dm.
Carri, Op. 8. Elfentanz. Konzert-Etude in Terzen, Am.
Carri, Op. 13. Ave Maria nach Franz Schubert, E.
Centola, Op. 1 Nr. 1. Andante cantabile, Hm.
Centola, Op. 2 Nr. 3. Erinnerung, A.
Centola, Op. 2 Nr. 4. Wiegenlied, G.
Centola, Op. 2 Nr. 5. Orientalisches Stück, A.
Centola, Op. 3 Nr. 1. Präludium, Gm.
Centola, Op. 4. Erinnerung an Neapel. Brillantes Stück, A. †
Centola, Op. 5. Scherz. (Plaisanterie.) Brillantes Stück, D. †
Centola, Op. 9. Elegie, Hm. †
Centola, Op. 10. Drei kleine Stücke.
Nr. 1. Wiegenlied. — 2. Walzer. — 3. Pierrot und Pierrette, je *M* 1.30.
Chausson, Op. 25. Poème, Es. †
Chopin, Larghetto, A. a. d. Konzert, Fm. Op. 21. (Transkription.) (*Wilhelmj.*)
Chopin, Largo, B, aus der Cello-Sonate, Gm, Op. 65. (*Hermann.*)
Corder, Rumänische Weisen. Heft I, II. †
David, Salonstücke. Siehe VA. 415.
David, Op. 24. 12 Salonstücke. Heft I, II, III. ††
David, Op. 25. Salon-Duett über ein Lied von Haase: „Der kecke Finlay", D.
David, Op. 28. 5 Salonstücke (Notturno, Lied, Kapriccio, Romanze, Barkarole.) ††
David, Op. 36. Kammerstücke. Heft I, II. †
David, Op. 39 Nr. 6. Am Springquell. Charakterstück, Dm.
Deprosse, Op. 18. 12 Miniatur-Tonbilder. †
Dietel, 12 kleine Lieder ohne Worte. Siehe VA. 1028.
Dietz, Op. 46. 4 Charakterstücke.
Döhler, Op. 71. Andante, Am.
Duncan, Op. 45. Sechs Stücke. ††
Dupont, Op. 14. Duo, E. †
Eichhorn, Op. 9 Nr. 1. Wiegenlied, Es. (*Hermann.*)
Elgar, Op. 17. Die Kaprizieuse. Genrestück, E.
Ernst, Op. 18. Der Karneval von Venedig. (*Petri.*) Siehe VA. 1603.
Ernst, Op. 22. Ungarische Melodien. †
v. Fielitz, Op. 35. 3 Kompositionen. ††
Fitzenhagen, Op. 24. Perpetuum mobile, D. (*Rossi.*) †
Floersheim, Gesang für die G Saite. †.
Floersheim, Idylle, D.
Forberg, Op. 21. Pastorale, D.
Förster, Op. 9. Musikal. Bilderbuch. Klavierst. f. d. Jugend. S.VA. 1026.
Förster, Die Schmetterlingsjagd, G, und Auf der Wiese, B. 2 Stücke aus Op. 9. (*Hermann.*)
Franke, Op. 63. Fürs Haus. 6 Charakterstücke. Siehe VA. 1025.
Gade, Allegretto, Fism., a. d. Symph. Nr. 3, Am. Op. 15. (*Hermann.*)
Gade, Op. 62. Volkstänze (im nordischen Charakter). ††
Gaos, Op. 20. Romanze, Gm.
Gluck, Arie der Iphigenia aus Iphigenia auf Tauris, A. (*Hermann.*)
Goltermann, Andante, E, a. d. Konzert A m. für Violoncell. (*Rowe.*)
Götz, Op. 2. 3 leichte Stücke. ††
Graff, Op. 6. 2 Stücke. (Erinnerung an Windsor. Notturno und Mazurka caractéristique.)
Grieg, Op. 13 Nr. 2. Allegretto tranquillo, Em., aus d. Sonate, G.
Grieg, Op. 13 Nr. 3. Allegro animato, G, aus der Sonate, G.
Haessner, Op. 26. Commers-Lieder-Potpourri. *M* 4.
Händel, Larghetto m. Variat. a. d. Conc. grosso Nr. 12, Hm. (*Seeger.*)
Händel, Larghetto, F, und Siciliano, Dm. (*Rundnagel.*)
Händel, Largo und Fuge aus dem Konzert Nr. 2. (*Ritter.*)
Haydn, Adagio, Es, aus d. Quartett Nr. 44, B. Op. 50 Nr. 1. (*Ritter.*)
Haydn, Adagio, A, u. Presto, D, a. d. Streichquartett Nr. 7, D. (*Hermann.*)
Haydn, Andante, G, aus der Symphonie, Nr. 4, D. (*Ritter.*)
Haydn, Andante, A, aus der Symphonie, D. (*Ritter.*)
Haydn, Hymne, G, aus dem Quartett Op. 76 Nr. 3. (*Ritter.*)
Heinrich, Prinz von Preußen. Melodie.
Henley, Op. 4. La Capricciosa. Salonstück, E. †
Henselt, Op. 5 Nr. 4. Ave Maria, F. (*Scharwenka.*)
Henselt, Op. 5 Nr. 11. Liebeslied, B. (*Hermann.*)
Hering, Op. 14. 16 Musikstücke in fortschreitender Ordnung. †
Hering, Op. 21. 8 Stücke. †
Heyner, Op. 24. Devotion.
Hiller, Op. 87. Toccata, Adagio und Kapriccio. †
Hillgenberg, Op. 8. Fröhliche Musikstunden. Heft I, II, III.
Hofmann, Op. 19. Italienische Liebesnovelle. 6 Stücke. ††
Hubay, Elegie, Gm.
Huet. Chants élégiaques. Fism.

Kleinere Vortragsstücke. Fortsetzung.

Huet, Sérénade d'Arlequin. Siehe Kaprizen.
Huet, Joyeux Carillon, G.
Huet, Histoire terrible, Em.
Huet, Toccata (Allegro de Concert), Gm.
Hüllweck, Op. 15 Nr. 1. Preghiera, A.
Hüllweck. Op. 21. 6 Albumblätter. †
Jentsch, Op. 25. 2 Stücke. Nr. 1. Rêverie, Em.
Jentsch, Op. 25. Nr. 2. Humoreske, A. †
Joachim, Op. 2. 3 Stücke. (Romanze, Phantasiestück, Frühlingsphantasie.) ††
Joachim, Op. 5. 3 Stücke. (Lindenrauschen, Abendglocken, Ballade.)††
Klassisches und Modernes. Sammlung ausgewählter Stücke. 4 Bände. Siehe VA. 374, 567, 1425, 1914.
Klengel, Op. 21. Drei Stücke.
Nr. 1. Resignation. — 2. Intermezzo, — 3. Romanze je *M* 1.30.
Kotek, Op. 10. 3 Stücke. (Melodie, Notturno, Walzer.) †
de Las, Träumerei, Hm.
Leclair, Allegro, Sarabanda, Allegro, Scherzo, Gavotta und Giga. (*David.*) ††
Leclair, Allegretto, Giga, Adagio, Corrente u. Gavotta. (*David.*) ††
Leclair, Allemanda, Aria, Giga, Musette und Gavotta. (*David.*) ††
Leclair, Andante und Chaconne, Cm. (*David*, Hohe Schule des Violinspiels Nr. 21.) †
Leclair, Aria, Allegro, Giga, Andante und Aria. (*David.*)
Leclair, Aria, Allegro, Prestissimo, Adagio und Gavotta. (*David.*)
Leclair, Largo, Gavotta, Largo, Aria und Giga. (*David.*) †
Leclair, Sarabanda, Giga, Allegro, Sarabanda u. Allegro. (*David.*)
Lipinski, Allegro aus dem Militärkonzert, D. (*Wilhelmj.*) †
Listemann, Op. 2. Idylle, A.
Longo, Op. 22. 3 Stücke. (Berceuse, Canzonetta, Tempo di Gavotta.)†
Lucas, Op. 30. Elegie, Cm.
Lully, Air, Courante und Sarabande. (*Wehrle.*)
Maczewsky, Op. 3. 6 Stücke für Pianoforte und Viola: Heft I, II. ††
Maier, 6 Stücke. ††
Marpurg, L'Engageante, G. (*Wehrle.*)
Mendelssohn, Op. 72. 6 Kinderstücke. (*Hermann.*)
Metcalf, Op. 37. 2 Vortragsstücke. Nr. 1. Impromptu. — 2. Legende.
Moffat, Op. 32. 6 leichte Stücke. ††
Moffat, 6 schottische Volksweisen.
Moore, Legende slave, Gm.
Mozart, Adagio, E. [Werk 261.] (*Hermann.*)
Violinstimme dazu mit Kadenz von (*H. Hermann.*)
Mozart, Adagio, D, aus dem Klarinettenkonzert. [622.] (*Naumann.*)
Mozart, Andante, B, aus dem Quintett für Horn. [407.] (*Naumann.*)
Mozart, Andante, Menuett und Rondo, G. [250.] (*David*, Hohe Schule des Violinspiels Nr. 20.) †
Mozart, Andante, F, aus einem Streichquintett. [515.] (*Naumann.*)
Mozart, Andante, F, aus der Symphonie Nr. 4, C. [551.] (*Ritter.*)
Mozart, Andante, A, aus der Symphonie Nr. 8, D. [250.] (*Ritter.*)
Mozart, Larghetto, D, a. d. Klarinettenquintett, A. [581.] (*Hermann.*)
Mozart, Larghetto, D, a. d. Klarinettenquintett, A. [581.] (*Naumann.*)
Mozart, Larghetto, D, aus dem Klarinettenquintett, A. [581.] (*Ritter.*)
Muffat, Arie, G. (*Wehrle.*)
Musin, Op. 16. Paraphrase üb. »Words from the heart« v. Radoux. *M* 3.
Nardini, Larghetto, A, aus einer Sonate. (*David.*)
Paganini, Op. 10. Der Karneval von Venedig, A. (*David.*)
Paganini, Op. 11. Moto perpetuo. Konzert-Allegro, C. (*David.*)
Ptaschnikow, Paraphr. üb. Wagners Tristan u. Isolde. H. I. † II. ††
Radecke, Op. 1. 4 Stücke. †
Rameau, Rigodon, G, aus der Oper »Dardanus«. (*Ritter.*)
Raphael, Op. 9. Adagio.
Rebiček, Andante cantabile, As, und Allegro appassionata, E.
Reinecke, Op. 43 Nr. 3. Jahrmarkt-Szene. Eine Humoreske, G.
Reinecke, Andante, F, aus König Manfred, Op. 93. (*Hermann.*)
Reinecke, Unsere Lieblinge. Die schönsten Melodien alter und neuer Zeit in leichter Bearbeitung. 4 Bde. S.VA. 1029/31 u. 1057.
Rensburg, Op. 4. Am Meeresstrande. 3 Charakterstücke. †
Rentsch, Op. 13. 3 Stücke.
Riemann, 6 orig. chines. u. japan. Melodien. †
Ritter, 10 Melod. a. Lohengrin v. Wagner, als Vortragsst. S.VA. 1027.
Ritter, Transkriptionen aus klassischen Instrumentalwerken. 2 Bde. Siehe VA. 455/456.
Romberg, Op. 21. Ständchen von Schubert, Dm.
Röntgen, J., 2 Stücke aus Julklapp, Op. 12. (*Hermann.*)
Röntgen, J. und **Am.,** Schwedische Weisen und Tänze. ††
Rubinstein, Andante, As, aus der Sonate, Fm. Op. 49.
Ruckgaber, Op. 41. Duo, Gm.
Scarlatti, Pastorale, F. (*Wehrle.*)
Scharwenka, Ph., Op. 24. Menuett, D, u. Perpetuum mobile, Am. ††
Scharwenka, Op. 52*a*. Barkarole, G. †
Scharwenka, Op. 104 Nr. 1. Legende, D.
Schenck, Op. 1. Wiegenlied, A.
Schenck, Op. 2. Mazurka, Gm.
Schmidt, Op. 45. Exaltation. Charakterstück, Gm.
Schubert, Op. 50. Sentimentale Walzer. (*Schaab.*)
Schubert, Ave Maria. Siehe Carri, Op. 13.
Schule, Die hohe, des Violinspiels. (*David*). S.VA. 375 u. 375a/b.
Nr. 20. *Mozart,* Andante, Menuett und Rondo, G. [W. 250.] ††
Nr. 21. *Leclair,* Andante und Chaconne. †
Schumann, Sämtliche Duos. Siehe VA. 546.
Schumann, Op. 9. Karneval. (*Hüllweck.*) †
Schumann, Op. 15. Kinderszenen. (*Hüllweck.*)
Schumann, Am Kamin und Träumerei aus Op. 15. (*Hüllweck.*)
Schumann, Op. 21 Nr. 4. Novellette, D. (*Hermann.*)
Schumann, Op. 29 Nr. 3. Zigeunerleben, G. (*Hermann.*)
Schumann, Op. 44. Streichquintett, Es. (*Hermann.*) ††
Schumann, Chor d. Houris aus Paradies u. Peri, Op. 50. (*Hermann.*)
Schumann, Arie und Schlusschor aus dem 2. Teile von Paradies und Peri, Op. 50. (*Hermann.*)
Schumann, Op. 70. Adagio und Allegro, As.
Schumann, Op. 85 Nr. 12. Abendlied, D. (Ph. Scharwenka.)
Schumann, Op. 102. 5 Stücke im Volkston.
Schumann, Op. 113. Märchenbilder. 4 Stücke.
Schumann, Alpenkuhreigen u. Entract a. Manfred, Op. 115. (*Hermann.*)
Schumann, Erscheinung eines Zauberbildes und Rufung der Alpenfee aus Manfred, Op. 115. (*Hermann.*)
Schumann, Manfreds Ansprache an Astarde aus Manfred, Op. 115. (*Tillmetz.*)
Schumann, Lyrisches und Romantisches aus seinen Werken. (*Hermann.*) Siehe VA. 175.
Schwab, Op. 10. 2 Melodien. †
Shapleigh, Op. 14. Méditation.
Shapleigh, Op. 34. Legende.
Sitt, 4 Stücke aus Namenlose Blätter, Op. 10. (*Nestmann.*) †
Spealght, Albumblatt, A.
Spealght, Barkarole, F.
Spies, Op. 32. 3 Stücke. (Romanze, Scherzo, Imitation.)
Sternfeld, Op. 4. 2 Albumblätter. †
Streben, Op. 11. Liebesfrühling. Duo, G.
Stücke, Lyrische. Zum Gebrauch für Konzert und Salon. (*Hermann.*)
Siehe Bach, Präludium, Em. — Beethoven, Adagio a. Op 27. Nr. 2. — Chopin, Largo aus der Gm.-Sonate Op. 65. — Gluck, Arie aus Iphigenia. — Mozart, Larghetto a. d. Quintett, A. — Reinecke, Andante aus König Manfred.
Tardif, Elegie, Es.
Taubert, Liebesliedchen, C, aus Der Sturm. Op. 134. (*Hermann.*)
Vorstudien zur hohen Schule. Leichte Stücke aus Werken berühmter Meister des 17. u. 18. Jahrhunderts. (*David.*) Siehe VA. 376.
Wagner, 10 Melodien aus Lohengrin v. Wagner als Vortragsstücke.
(Hille.) Siehe VA. 1027.
Wagner, Lyrische Stücke aus Lohengrin. (*Hille*):
Nr. 1. Elsas Traum: »Einsam in trüben Tagen«, A.
Nr. 2. Elsas Gesang a. d. Lüfte: »Euch Lüften, die mein Klagen«, B.
Nr. 3. Elsas Ermahnung a. Ortrud: »Du Ärmste kannst wohl«, G.
Nr. 4 Brautlied: »Treulich geführt ziehet dahin«, B.
Nr. 5. Lohengrins Verweis an Elsa: »Atmest Du nicht mit mir«, C.
Nr. 6. Lohengrins Ermahnung an Elsa: »Höchstes Vertraun«, A.
Nr. 7. Lohengrins Herkunft: »In fernem Land«, C.
Nr. 8. Lohengrins Abschied: »O Elsa! Nur ein Jahr«, G.
Nr. 9. König Heinrichs Aufruf: »Habt Dank, ihr Lieben«, A.
Wagner, 4 Stücke aus Lohengrin. (*Hermann*):
Nr. 1. Zug der Frauen zum Münster, Es. †
Nr. 2. Einleitung zum 3. Akt, A. †
Nr. 3. Brautlied, B. †
Nr. 4. Schwanenlied und Elsas Jubelgesang, A. †
Wagner, 3 Stücke aus Lohengrin. (*Hille*):
Nr. 1. König Heinrichs Gebet, Es, und Lohengrins Sieg, B.
Nr. 2. Festspiel, G. †
Nr. 3. Elsas Brautzug zum Münster, Es.
Wagner, Isoldens Liebes-Tod. Schlußszene aus Tristan und Isolde, H. (*Ritter.*) †
Wagner, Paraphrase über Tristan und Isolde. S. Ptaschnikow.
Wallnöfer, Meditation über das Adagio aus Beethovens Sonate in Cis moll Op. 27 Nr. 2 (Quasi una Fantasia).
Walter, Kavatine, E.
Weckbecker, Op. 6 Nr. 1. Melodie, A.
Wehrle, Op. 4. Berceuse, A, und Scherzo, Em. †
Wehrle, Berceuse, A, aus Op. 4.
Wehrle, Gondoliera, D.
Wehrle, Legende, Dm.
Wilhelmj, Allegro aus dem Militär-Konzert. Siehe Lipinski.
Wolff, Op. 7. 4 Stücke. (Abendlied, Capriccietto, Notturno, Volkslied.)†
Ysaye, Op. 12. Poëme elégiaque, Dm. †
Zöllner, Op. 3. 6 kleine Stücke.

Konzerte und Konzertstücke.

Pianofortestimme (Part.) je 1½ *M*, mit † 3 *M*, mit †† 6 *M*.
Violinstimme je 1 *M*, mit † 1½ *M*, mit †† 3 *M*.

Alard, Op. 25. Großes konzertantes Duo, Hm. †
Bach, J. S., Konzert, G. (*Spiro.*)
Bach, 3 Violin-Konzerte. (*Saran*):
Nr. 1. Amoll. — Nr. 2. Edur. — Nr. 3. Ddur.
Becker, Op. 66. Konzertstück, G.
Beethoven, Werke. (Prakt. Gesamt-Ausg. Bd. XX.)
Beethoven, Op. 61. Konzert, D. (*Reinecke.*)
Bériot, Op. 16. Konzert Nr. 1, D. (*Hofmann.*) Siehe VA. 1846.
Bériot, Op. 32. Konzert Nr. 2, Hm. (*R. Hofmann.*) Siehe VA. 1856.
Bériot, Op. 100. Ballettszene. (*Hofmann.*) Siehe VA. 1849.
Bériot, Op. 104. Konzert Nr. 9, Am. (*R. Hofmann.*) Siehe VA. 1857.
Busoni, Op. 35a. Konzert, D. ††
Coverley, Op. 41. Konzertstücke.
David, Konzertstücke. Siehe VA. 1260.
David, Op. 3. Konzertino Nr. 1, A. †
David, Op. 10. Konzert Nr. 1, Em. (*Petri.*) †
David, Op. 23. Konzert Nr. 4, E. †
David, Op. 35. Konzert Nr. 5, Dm. (*Eibenschütz.*) †
David, Op. 35. Konzert Nr. 5, Dm. (Freie Bearb. v. *Wilhelmj.*) †
Eckhold, Op. 5. Konzertstück, Am.
Ernst, Op. 23. Konzert, Fis m. (*Eibenschütz.*)
Gade, Op. 56. Konzert, Dm. (*Petri-Orth.*) ††
Gerke, Op. 28. Konzert Nr. 1, Em.
Hille, Op. 40. Konzert Nr. 1, C. †
Hiller, Op. 86. Suite in kanonischer Form. †
Huber, Op. 17. Phantasie, Gm. †
Joachim, Op. 3. Konzert in einem Satze, Gm. †
Joachim, Op. 11. Konzert in ungarischer Weise, Dm. ††
Lipinski, Op. 21. Konzert, D.
Mathieu, Konzert, Dm. ††
Mendelssohn, Op. 64. Konzert, Em.
Mendelssohn, Op. 64. Konzert, Em. (*David.*)
Molique, Op. 9. Konzert Nr. 2, A. †
Molique, Op. 10. Konzert Nr. 3, Dm. (*Petri.*) †
Molique, Op. 21. Konzert Nr. 5, Am. (*Hermann.*) †
Mozart, Sämtliche Konzerte. (*Waldersee.*) Siehe VA. 521. Einzeln:
Nr. 1. Bdur. [Werk 207.] | Nr. 4. Ddur. [218.]
Nr. 2. Ddur. [211.] | Nr. 5. Adur. [219.]
Nr. 3. Gdur. [216.] | Nr. 6. Esdur. [268.]
Onslow, Op. 29. Duo, E.
Onslow, Op. 31. Duo, Gm.
Paganini, Op. 6. Konzert, D. (*Eibenschütz.*)
Paganini, Op. 7. Konzert Nr. 2, Hm. (*Ph. Scharwenka.*)
Panofka, Op. 24. Großes Konzertstück, A.
Prume, Op. 8. Konzertstück, A.
Reinecke, Op. 141. Konzert, Gm. ††
Ries, Konzert, Em. (*Petri.*) Pfte. P. 5½ *M*. †
Rode, Op. 23. Konzert Nr. 11, D. (*Petri.*)
Sauret, Op. 26. Konzert, Dm. (*Horn.*) ††
Scharwenka, Ph., Op. 95. Konzert, G. (*Petri.*) ††
Scharwenka, Op. 99. Suite. ††
Schorsch, Konzert, Am.
Sinigaglia, Op. 20. Konzert, A. *M* 6.
Sitt, Op. 11. Konzert, Dm. (*Brodsky.*) ††
Spohr, Op. 1. Konzert Nr. 1, A.
Spohr, Op. 2. Konzert Nr. 2, Dm.
Spohr, Op. 7. Konzert Nr. 3, C. (*Petri.*)
Spohr, Op. 28. Konzert Nr. 6, Gm.
Spohr, Op. 38. Konzert Nr. 7, Em.
Spohr, Op. 47. Konzert Nr. 8 (Gesangsszene), A.
Spohr, Op. 55. Konzert Nr. 9, Dm. (*Sitt.*)
Spohr, Op. 70. Konzert Nr. 11, G.
Spohr, Op. 92. Konzertino Nr. 2, E.
Spohr, Op. 95. Konzertantes Duo, Gm.
Taubert, Op. 15. Duo Nr. 2, Gm.
Tausch, Op. 3. Duo, Hm.
Trneček, Op. 10. Konzertstück, Am. †
Violin-Konzerte neuerer Meister.
Siehe: Beethoven, Op. 61. — David, Op. 35. — Ernst, Op. 23. — Lipinski, Op. 21. — Mendelssohn, Op. 64. — Paganini, Op. 6.
Violin-Konzerte neuerer Meister. II. Reihe (Petri):
Siehe David, Op. 10. — Gade, Op. 56. — Molique, Op. 10. — Rode, Op. 23. — Spohr, Op. 7.
Violin-Konzerte neuerer Meister. III. Reihe:
Siehe David, Op. 23. — Joachim, Op. 11. — Paganini, Op. 7. (Ph. Scharwenka.) — Reinecke, Op. 141. — Scharwenka, Op. 95. — Spohr, Op. 55. (Sitt.)
Vlotti, Konzert Nr. 22, Am.
White, Hedwig-Konzert, Dm. †

Tänze und Märsche.

Bach, J. S., Bourrée Nr. 1 u. 2, Badinerie und Gigue aus der Suite, D.
Bach, Bourrée mit Double, Hm., aus der Sonate Nr. 2. (*Schumann.*)
Bach, Chaconne, Dm. (*Mendelssohn.*)
Bach, Chaconne, Dm. (*Schumann.*) Siehe VA. 1335.
Bach, Gavotte, Dm. (*Ritter.*)
Bach, Sarabande, A, aus einer Klavier-Suite. (*Naumann.*)
Bach, Sarabande und Bourrée aus der 2. engl. Suite. (*Naumann.*)
Bach, Sarabande und Gavotte aus der 3. engl. Suite. (*Naumann.*)
Baltzar, Allemande, Cm. (*Wehrle.*)
Beethoven, Türk. Marsch a. Die Ruinen v. Athen, Op. 113, B. (*Ritter.*)
Beethoven, 6 Deutsche.
Centola, Op. 1 Nr. 2. Gavotte, D.
Centola, Op. 2 Nr. 2. Spanischer Walzer, Gm.
Centola, Op. 2 Nr. 6. Walzer, G.
Centola, Op. 8 Nr. 1. Gavotte, G. †
Centola, Op. 8 Nr. 2. Giga, Dm. †
Centola, Op. 8 Nr. 3. Saltarella, Dm. †
Chopin, Walzer. (*David.*) Siehe VA. 91.
Chopin, Op. 17. 4 Mazurkas. (*Kissner.*)
Chopin, Op. 18. Walzer (Orig. Es). (*David.*) E.
Chopin, Op. 18. Walzer (Orig. Es). (*Kissner.*) D.
Chopin, Op. 26. 2 Polonaisen. (*Lipinski.*)
Chopin, Op. 26 Nr. 1. Polonaise (Orig. Cis m.). (*Wilhelmj.*) Dm.
Chopin, Op. 34 Nr. 1. Walzer (Orig. As). (*David.*) A.
Chopin, Op. 34 Nr. 2. Walzer, Am. (*David.*)
Chopin, Op. 34 Nr. 3. Walzer, F. (*David.*)
Chopin, Trauermarsch, Am., aus der Sonate, Bm. Op. 35. (*Hamm.*)
Chopin, Op. 42. Walzer (Orig. As). (*David.*) A.
Chopin, Op. 64 Nr. 1. Walzer (Orig. Des). (*David.*) A.
Chopin, Op. 64 Nr. 2. Walzer, Cis m. (*David.*)
Chopin, Op. 64 Nr. 3. Walzer (Orig. As). (*David.*) A.
Couperin, 2 Gigues. (*Wehrle.*)
Gluck, Ballettmusik aus Paris und Helena. (*Hermann.*)
Götz, Op. 2 Nr. 1. Marsch, G.
Grieg, Menuett, Em., aus der Sonate Op. 7. (*Scharwenka.*)
Härtel, Op. 3. Erinnerung an St. Petersburg. Bravour-Galopp, D.
Haydn, Menuett, G. (*Hermann.*)
Haydn, 2 Menuetten aus den Symphonien, C und B.
Heller, Op. 85 Nr. 2. Tarantelle (Orig. As). (*Hermann.*) A. †
Hermann, Sammlung der ber. deutschen, französischen und italienischen Gavotten. †
Hiller, Mennett, G (Kanon in der Quinte), aus Op. 86.
v. Holstein, Tanz (Dalspolska), D, aus Der Heideschacht. (*Rauch.*)
Kirnberger, 3 Polonaisen. (*Wehrle.*)
Leclair, Menuett, Gavotte und La Chasse. (David, Hohe Schule des Violinspiels, Nr. 23.) †
Leclair, Sarabande und Tambourin. (David, Hohe Schule des Violinspiels, Nr. 22.) †
Listemann, Op. 1. Konzert-Polonaise, E. †
Lumbye, Tänze.
Nr. 1. Eine Sommernacht in Dänemark. Galopp, Em.
Nr. 2. Krolls Ballklänge. Walzer, E.
Nr. 3. Amelie-Walzer, G.
Nr. 4. Amalia-Walzer, H.
Nr. 5. Kathinka-Polka-Mazurka, Fis m.
Nr. 6. Lisbeth-Walzer, E.
Nr. 7. Anna-Polka, A.
Nr. 8. Petersburger Champagner-Galopp, E.
Nr. 9. Elise-Polka, E.
Nr. 10. Silberne Hochzeits-Polka, D.
Martini, Gavotte, F.
Mattheson, Sarabande und Allemande, Em.
Mendelssohn, Hochzeitsmarsch a. Der Sommernachtstraum Op. 61, C. (*Hermann.*)
Mendelssohn, Kriegsmarsch der Priester aus Athalia Op. 74, F. (*Hermann.*)
Meyerbeer, Krönungsmarsch aus Der Prophet, Es. (*Hermann.*)
Mozart, 2 Menuetten a. d. Symphonien Nr. 3, Es u. 5, D. (*Ritter.*)
Purcell, Allemande, Sarabande und Cebell. (*Wehrle.*)
Rameau, Gavotte (Le Tambourin), Em. (*Hermann.*)
Ritter, Transkriptionen aus klassischen Instrumentalwerken. 2 Bände. Siehe VA. 455/456.
Sauret, Op. 20. Walzer-Kaprize Nr. 2, F. †
Scharwenka, Ph., Op. 30 Nr. 2. Walzer, Es. (*Wehrle.*) †
Scharwenka, Op. 52 b. Polonaise, Am. ††
Scharwenka, Op. 104 Nr. 2. Mazur, Em.
Scharwenka, Op. 104 Nr. 4. Alla Polacca, Dm. †
Scharwenka, X., Op. 3. Polnische Nationaltänze. ††
Scharwenka, Op. 3 Nr. 1. Polnischer Nationaltanz (Orig. Esm.) (*Holländer.*) Em.
Schule, Die hohe, des Violinspiels. (*David.*) S.VA. 375 u. 375a/b.
Nr. 13. Vitali, Ciaconna, Gm. †
Nr. 22. Leclair, Sarabande und Tambourin. †
Nr. 23. Leclair, Menuett, Gavotte und La Chasse. †
Schumann, In modo d'una Marcia a. d. Quintett Op. 44, Cm. (*Hermann.*)
Schumann, Op. 130. Kinderball. 6 Tanzstücke. (*Schaab-Hermann.*)
Schwab, Op. 20. Polonaise, Em.
Stücke, Lyrische. Zum Gebrauch für Konzert u. Salon. (*Hermann.*)
Siehe Haydn, Menuett, G. — Martini, Gavotte, F.
Tardif, Bouquet de Marguerites. Tempo di Valse, G.
Tardif, Valse lente, F.
Vitali, Ciaconna, Gm. (David, Hohe Schule d. Violinspiels, Nr. 13.) †
Wallnöfer, Friedens-Liga-Marsch, Es. (*Hermann.*)
Weckbecker, Op. 6 Nr. 2. Gavotte, Dm.
Ysaye, Op. 11. Lointain Passé. Mazurka Nr. 3 Hm. †

Symphonien, Symphoniesätze, Ouvertüren u. a. Orchesterwerke.

Beethoven, Finale aus der Symphonie Nr. 1, C. Op. 21. (*Ritter.*)
Gade, Op. 1. Nachklänge von Ossian. Ouvertüre, Am. (*Hermann.*) †
Haydn, Finale aus der Symphonie Nr. 7, C. (*Ritter.*)
Haydn, Symphonie Nr. 13, G. †
Haydn, Finale aus der Symphonie Nr. 13, G. (*Ritter.*)
Haydn, Symphonie Nr. 14, D. †
Haydn, Finale aus der Symphonie Nr. 14, D. (*Ritter.*)
Méhul, Die beiden Blinden. Ouvertüre. Siehe Klav.-Bibl.
Mendelssohn, 11 Ouvertüren. (*Hermann.*) Siehe VA. 169.
Mendelssohn, 11 Ouvertüren in 2 Bänden. Siehe VA. 169 a/b.
Mendelssohn, Op. 10. Die Hochz. d. Camacho. Ouvertüre, E. (*Hermann.*)
Mendelssohn, Op. 11. Symphonie Nr. 1, Cm. (*Sitt.*) †
Mendelssohn, Op. 21. Sommernachtstraum. Ouvert., E. (*Hermann.*)
Mendelssohn, Op. 24. Ouvertüre f. Harmoniemusik, C. (*Hermann.*)
Mendelssohn, Op. 26. Die Hebriden (Fingalshöhle). Ouvertüre, Hm. (*Hermann.*)
Mendelssohn, Op. 27. Meeresstille und glückliche Fahrt. Ouvertüre, D. (*Hermann.*)
Mendelssohn, Op. 32. Märchen von der schönen Melusine. Ouvertüre, F. (*Hermann.*)
Mendelssohn, Op. 36. Paulus. Ouvertüre, A. (*Hermann.*)
Mendelssohn, Op. 52. Symph. aus dem Lobgesang, B. (*Hermann.*) †
Mendelssohn, Op. 56. Symphonie Nr. 3 (Schott.), Am. (*Hermann.*) †
Mendelssohn, Op. 74. Athalia. Ouvertüre, A. (*Hermann.*)
Mendelssohn, Op. 89. Heimkehr a. d. Fremde. Ouvertüre, A. (*Hermann.*)
Mendelssohn, Op. 90. Symph. Nr. 4 (Italienische), A. (*Hermann.*) †
Mendelssohn, Op. 95. Ruy Blas. Ouvertüre, Cm. (*Hermann.*)
Mendelssohn, Op. 101. Ouvertüre in C. (Trompeten-)
Mendelssohn, Op. 107. Symph. Nr. 5 (Reformat.-), Dm. (*Hermann.*) †
Mozart, Ouvertüre zu Ascanio in Alba, D. (*Paul Graf Waldersee.*)
Reinecke, Op. 93. Ouvertüre zu König Manfred, E. (*Hermann.*) †
Reinecke, Op. 93. Vorspiel z. 5. Akt aus Manfred, F. (*Hermann.*)
Ritter, Transkriptionen aus klassischen Instrumentalwerken. 2 Bände. Siehe VA. 455/456.
Schubert, Symphonie, C. (*Hermann.*) ††
Schubert, Symphonie, Hm. (*Hermann.*) †
Schumann, Op. 38. Symphonie Nr. 1, B. (*Hermann.*) †
Schumann, Op. 61. Symphonie Nr. 2, C. (*Hermann.*) †
Schumann, Op. 81. Ouvertüre zu Genoveva, Cm. (*Hermann.*)
Schumann, Op. 97. Symphonie Nr. 3, Es. (*Wehrle.*) †
Schumann, Op. 115. Ouvertüre zu Manfred, Em. (*Hermann.*)
Schumann, Op. 120. Symphonie Nr. 4, Dm. (*Hermann.*) †
Wagner, Eine Faust-Ouvertüre, Dm. (*Hermann.*) ††
Wagner, Vorspiel zu Lohengrin, A. (*Hermann.*)
Wagner, Vorspiel zu Tristan und Isolde, A. (*Ritter.*) †
Winderstein, Op. 11. Ständchen, C.