New edition revised, and entirely modified by the composer.

Nouvelle édition, revue corrigée et entièrement modifiée par l'auteur (1900-1901)

Four about

Symphonies

Op. 13 et 42.

pour — ORGUE — par

Charles Marie Widor

Organiste du Grand Orgue de St Sulpice à Paris.

1re Série Op. 13 net 15 f.

N° 1 ut	net 5 f.
„ 2 ré	„ 4 f.
„ 3 mi	„ 4 f.
„ 4 fa	„ 4 f.

Le Recueil des huit Symphonies net 30 fr.

U.S.A. Copyright 1901 by J. Hamelle.

Propriété pour tous pays.

PARIS, MAISON J. MAHO, ÉDITEUR

J. HAMELLE, Successeur

22 Boulevard Malesherbes 22

2me Série Op. 42 net 20 f.

N° 5 fa	net 6 f.
„ 6 sol	„ 5 f.
„ 7 la	„ 6 f.
„ 8 si	„ 7 f.

Symphonie Romane p. orgue. Pr. net 6f.

MUSIQUE POUR PIANO

*N.B. — Les ouvrages dont les titres sont précédés d'un * sont aussi publiés à quatre mains.*

Prix nets

…ller (V.). Op. 18. Nouvelle scène de Bal (*sol b* maj.) . . . 2 50
N.-B. — Pour *la suite*, voir catalogue général.
…ensky (A.). Scherzo . . . 1 75
…cher (J.). *Perle d'Allemagne . . 1 75
…ch (J.-S.). Célèbre Aria de la Suite, en *ré*, trans. par Th. Lack . . . 1 »
— Sicilienne, trans. par Th. Lack . 1 »
— Badinerie, trans. par Th. Lack . 1 70
N.-B. — Pour *la suite*, voir catalogue général.
…chmann (G.). L'Aérienne . . . 2 »
— *Au Printemps, caprice . . . 1 70
— Badinage, caprice . . . 2 »
— Bout-en-train, galop brillant . . 2 »
— Chanson Provençale . . . 2 »
— Coup de Vent, galop brillant . . 2 50
— L'Eglantine, petite valse . . 2 »
— La Fileuse, étude . . . 2 »
— Gavotte Renaissance . . . 1 35
— Gerbe de roses . . . 1 35
— Gouttes de rosée, mazurka . . 2 »
— Graziella, chanson-mazurka . . 2 »
— *Les Hirondelles, valse-caprice . . 2 »
— Lélia, mazurka de salon . . . 1 70
— Lisette, valse très facile . . . 1 »
— Madeleine, petite valse très fac. 1 35
— Marche Cosaque . . . 2 »
— Marche Monténégrine . . . 2 »
— Marivaudage, impromptu . . . 1 70
— Mazurka Polonaise . . . 1 70
— *Paris-Marche, marc. française . . 2 »
— Pas redoublé . . . 2 »
— Patrouille Hongroise . . . 1 70
— Perle de Séville, Habanera . . 2 »
— Polonaise Elégante . . . 2 »
— Le Refrain de Colombine . . . 1 70
— Romance Appassionata . . . 1 70
— La Sauterelle, valse de salon . . 2 »
— Souvenir Andalous, scherzo-valse 2 50
— *Souvenir d'Italie, tarentelle . . 2 »
— Styrienne-Scherzo . . . 2 »
— Succès-Polka . . . 1 70
— Valse favorite . . . 2 »
…tmann (J.-L.).
— Op. 313. Trois Sonatines. Nos 1. En *ut*. — 2. En *sol*. — 3. En *fa* . . . ch. 1 70
— Op. 415. Six Sonatines non difficiles et sans octaves. Nos 1. En *ut*. — 2. En *sol*. — 3. En *fa*. — 4. En *ut*. — 5. En *ré*. — 6. En *ré* min. . . ch. 2 »
…ethoven (L.-V.). Souvenir à Elise, feuille d'album . . . 1 70
N.-B. — Pour *la suite*, voir catalogue général.
…r (Fr.). Op. 512. L'Alerte . . . 2 »
— Op. 513. Pensée mystérieuse . . 2 »
— Op. 514. Eliane, valse élég. . . 2 50
— Op. 515. Les Fauvettes, polka . . 1 70
— *Op. 516. Joyeux Postillon, gal. . 1 70
— Op. 517. Ma Mignonne, polka . . 1 70
— Op. 518. Elégie bulgare . . . 1 35
— *Op. 519. L'Ondine, valse bril. . . 2 »
— Op. 520. Perle de Hongrie . . . 1 70
— *Op. 521. Marche Valaque . . . 1 70
— Op. 522. Psyché, maz. élégante . . 1 70
— *Op. 523. Gavotte . . . 1 70
— Op. 535. Rococo, menuet . . . 2 »
— Op. 543. Polka des Cuirassiers . . 2 »
— Op. 544. Denise, valse élégante . . 2 50
— Op. 556. Fleurs de Grenade, valse . 2 50
— *Op. 563. Rose d'Avril, valse lente . 1 70
— *Op. 564. Marche Arabe . . . 1 70
— Deuxième Caprice tzigane . . . 2 »
— Troisième Caprice tzigane . . . 2 »
— Chanson matinale . . . 1 70
— La Chanson des Roses . . . 1 70
— Colombine, air de danse . . . 1 70
— Conte de Fée . . . 1 70
— Diavolina, caprice . . . 1 70
— Enfantillage . . . 1 70
— La Fileuse . . . 2 »
— *Fleurette, pizzicato-polka . . . 2 »
— *Gavotte (des soirées enfantines) . 1 70
— Mistral Galop . . . 1 70
— Paolita, chanson espagnole . . . 1 70
— La Petite Fée, historiette . . . 1 70
— Serenata Giocosa . . . 2 »
— Valse-Caprice, en *mi* bémol . . . 2 »
— *Valse gracieuse (des soirées enfantines) . . . 1 70
— *Valse mignonne (des soirées enfantines) . . . 1 70
…del (Fr.). Le Rouet, morceau caractéristique . . . 2 »
— Op. 141. Improvisation sur la Berceuse de Joh. Brahms . . . 2 50

Bériot (C. de). Op. 25. La Toupie . 2 »
— Op. 27. Fantaisie Romantique . . 2 »
— Op. 28. Danse de matelots . . 1.35
— Op. 29. Valse mignonne . . . 2 »
— Op. 31. Volubilis . . . 1.70
— Op. 35. Allegretto . . . 2.50
— Op. 36. Dans la clairière . . . 1 70
— Op. 37. Intermezzo . . . 2 »
— Op. 38. Sérénité . . . 2 »
— Op. 39. Allegro-Final . . . 2.50
— Op. 40.*Allegro de Concours . . 3 »
— Op. 41. Le Petit Conscrit . . . 1.70
— Op. 42. 2e Ballade . . . 2 »
— Op. 43. Les Sylphes . . . 2.50
— Op. 44. Après les frimas . . . 1.70
— Op. 47. La Triomphale, valse . . 2.50
— Op. 48. Nuage passager . . . 1.70
— Op. 49. Danse bretonne . . . 2 »
— Op. 56. Nos 1. Prélude . . . 1.70
2. Scherzo . . . 1.70
3. Cantabile . . . 1 »
4. Allegro vivace . . 1.70
— Op. 59. Invocation . . . 2 »
— Op. 60. A la Espagnola . . . 2 »
— Op. 62. Deux feuillets d'album . . 2 »
— Op. 65. 3e Mazurka . . . 2 »
— Op. 66. Nos 1. Mécanisme . . . 4 »
2. Le Style . . . 4 »
Les deux parties réunies . . . 6 »
— Op. 67. La Sonorité du piano. Etude pratique et exercices spéciaux pour acquérir une bonne sonorité . . . 3 »
— Op. 68. Aspiration . . . 1.70
— Op. 70. Le Dante . . . 2 »
— Op. 72. Suite. Cahier I . . . 2 »
— Op. 72. — Cahier II . . . 2.50
— Op. 78. 6e Valse . . . 2 »
— Op. 79. Joyeux Carillon . . . 2 »
— L'Harmonie appliquée à l'Art de préluder et de s'accompagner sur le piano . . . 7 »
Besozzi (L.-D.). Op. 111. Rondino . 2 »
— Op. 144. Vingt-Quatre Préludes, dans tous les tons majeurs et mineurs . . . 3.50
Beyer (R.). *Adieu au Rhin . . . 1.70
Boellmann (L.). Op. 8. Valse . . 2.50
— Op. 14. Deuxième Valse . . . 2 »
— Op. 15. No 1. Aubade . . . 2 »
— Op. 15. No 3. Feuillet d'album . . 1 »
— Op. 15. No 4. 2e Impromptu . . 2 »
— Op. 20. Valse-Carillon (3e valse) . 2 »
— Gavotte . . . 1.50
— Trois pièces. Nos 1. Impromptu . 1.50
2. Romance . . 1.50
3. Menuet . . . 2 »
Les trois pièces réunies . . . 3 »
— Prélude et Fugue . . . 2 »
— Scherzo caprice . . . 2 »
Boisdeffre (R. de).
— Op. 38. Douze Morceaux de genre, en 3 livres . . . chaque 3 »
Le No 5. Berceuse (séparément) . 1 »
Le No 10. Pierrette (séparément) . 2 »
Brahms (Joh.). *Danses hongroises, en 2 cahiers . . . chaque 3.50
Les mêmes (*Edition simplifiée) en 2 cahiers . . . chaque 3 »
— La 7e Danse hongroise, sep. . . 1.70
— Un Dimanche, mélodie transc. . 1.70
— *Berceuse, mélodie transc., par Neustedt . . . 1.75
La même trans. par G. Lange . . 2 »
— Improvisation pour piano sur la même Berceuse, p. Fr. Bendel . 2.50
Braud (P.). Etude de Concert . . 3 »
— Menuet . . . 2 »
Braungardt (Fr.).
— Op. 6. Murmure des Bois, idylle . 2 »
La même éd. fac. par P. Horr . . 2 »
Carman (M.). Op. 178. Ils étaient 2 petits chats blancs . . . 1.70
— Op. 183. Ils étaient 2 petits chiens noirs . . . 1.70
— Op. 328. Valse fantasque . . . 1.75
— Op. 368. Souvenir de Rome . . . 1.75
— Op. 370. Valse des Bleuets . . . 2 »
— Op. 375. Sous la Charmille . . . 1.75
— Op. 480. Les Myosotis . . . 1.75
— Au temps des Vendanges . . . 1.75
— Cache-cache, morceau de genre . 1.75
— Deux petites pièces faciles. Nos 1. Petit papa c'est aujourd'hui . . . 1.75
2. Maman, les p'tits bateaux . . . 1.75
— Historiette, morceau de genre . 2 »

Carman (M.). Joyeuse matinée . . 1.70
— Monsieur Clown . . . 1.75
— Petit conte de fée . . . 1.75
— Tintez, petites cloches . . . 1.75
— Valse des Chrysanthèmes . . . 2 »
Chaminade (C.). Op. 1. 1re Etude . 1.70
— Op. 2. Presto, 2e étude . . . 2 »
— Op. 3. Troisième Etude . . . 1.70
— Op. 4. Caprice étude, 4e étude . . 2 »
— Op. 5. Menuet . . . 2.50
— Op. 6. Berceuse . . . 2 »
— Op. 7. Barcarolle . . . 1.75
— Op. 8. Chaconne . . . 1.75
— Op. 12.*Pastorale enfantine . . 1.70
— Op. 22. Orientale . . . 2 »
— Etude symphonique . . . 3 »
Chanaud (J.). Petit Menuet . . 1.75
— 3 pièces récréatives à l'usage des jeunes élèves.
Nos 1. Historiette . . . 1 »
2. Chant du berger . . . 1 »
3. Chanson lointaine . . . 1 »
— A la veillée, conte . . . 1.75
Chavagnat (Ed.).
— Op. 132. Le Chant des Rameurs . 1.75
— Op. 153. Nos Anciens, 2 pièces. Nos 1. Menuet, 2. Gavotte, ch. . 1.75
— Op. 163. Yamina, chanson arabe . 1.35
— Op. 167. Le Sylphe, mazurka . . 1.75
Chopin (Fr.). 12 Mélodies polonaises, transcrites . . . 6 »
N. B. — Pour *la suite*, voir catalogue général.
Cui (C.). Op. 26. Valse-Caprice . . 3 »
— Etude Arabesque . . . 1 »
Daquin (C.). Le Coucou, rondeau . 1.35
Davidoff (Ch.).
— Op. 10. 2 Morceaux de Salon.
Nos 1. Idylle . . . 1.70
2. Berceuse . . . 1 »
— Op. 23. Romance sans paroles . . 1.70
Delaborde (E.-M.). Danses pseudo-classiques, en forme de quadrille (d'après des Thèmes de J.-S. Bach) . . . 2.50
Diémer (L.). Op. 24. 2e Caprice . . 2.50
— Op. 30. Promenade pastorale . . 1.70
— Op. 31. Concert-Stuck . . . 4 »
— Op. 32. Deuxième Concerto . . 8 »
— Op. 53. Petite valse . . . 1.75
Dolmetsch (V.).
— Op. 25. Pièce Romantique . . 1.70
— Op. 26. Mazurka . . . 2 »
— Op. 28. 15 Petits Préludes, en 3 livres . . . chaque 2.50
— Op. 37. Les Dryades, valse lente . 2 »
— Op. 38. Pensée fugitive . . . 1.70
— Op. 45. Danse des Djinns . . . 1.70
— Op. 46. Douce confidence . . . 1.75
— Op. 53. Sérénade Tcherkesse . . 2 »
— Op. 54. Au Crépuscule . . . 1.70
— Op. 72. Polka de salon . . . 1.70
— Op. 73. Au Fil de l'eau, barcar. . 1.70
— Op. 85. 15 nouveaux préludes, en 3 livres . . . chaque 3 »
— Op. 122. Petite Cantilène . . . 1.50
Dupont (Aug.). Op. 55. Canzonetta . 2 »
— Op. 57. 4 Esquisses musicales.
Nos 1. Cantabile . . . 1.50
2. Tarentelle . . . 2.50
3. Nocturne . . . 2 »
4. Scherzo . . . 2.50
Dusautoy (J.). Op. 9. Marche . . 2 »
— Op. 10. Minuit (barcarolle) . . 1 »
— Op. 11. Poudre et Paniers, gav. . 1.50
— *Op. 15. Tarentelle . . . 2 »
— Op. 16. In Memoria, marche . . 1.70
— Op. 22. 13 Laendler, en 3 liv. . . chaque 2.50
— Op. 31. Humoresque . . . 2 »
— Op. 32. Danse Arménienne . . . 2 »
— Op. 44. Polka burlesque . . . 2 »
Duvernoy (Alp.). Op. 51. Badinage . 3 »
— Op. 35. Deux Pièces . . . 1.70
— Op. 37. 1er Nocturne (*fa* min.) . 1.70
— Op. 38. 2e Nocturne (*ré b* maj.) . 1.70
— Op. 39. 3e Nocturne (*sol* maj.) . 2 »
Dvorak (A.). *Op. 46. Danses Slaves, en 2 livres . . . chaque 4 »
Eilenberg (R.).
— *Op. 22. Violette d'azur, maz. . . 1.70
— *Op. 38. Câlinerie, morceau de salon . . . [illegible]
Enckhausen (H.). [illegible]
— 28 pièces faciles [illegible]
— Op. [illegible] 3 Sonatines [illegible]
[illegible]

Enckhausen (H.). (*Suite*).
— Op. 76. 3 Sonatines, No 1 . . . 1 7[illegible]
No 2, 2 », — No 3 . . . 2 5[illegible]
Erb (M.-J.). Op. 9. Bouquet musical, 5 petites pièces in-8o . . . 2 [illegible]
— Op. 10. Dix préludes en forme de valses . . . 3 [illegible]
— Op. 11. Feuillets d'album, dix petites pièces in-8o . . . 2 5[illegible]
— Op. 14. 2 Valses-Impromptus . . 2 5[illegible]
— Op. 16. Trois pièces . . . 3 [illegible]
— Op. 17. Deux pièces . . . 3 [illegible]
— Op. 54. No 1. Scherzo-valse . . 2 [illegible]
2. Aubade des Fantoches . . . 2 [illegible]
3. Polka russe . . . 1 7[illegible]
4. Valse fantasque . . 2 [illegible]
Fauré (G.). Op. 1. No 1. Le Papillon et la Fleur, mélodie trans. . 1 7[illegible]
— Op. 1. No 2. Mai, mélodie trans. . 1 7[illegible]
— Op. 2. No 1. Dans les Ruines d'une Abbaye, mélodie trans. . 1 7[illegible]
— Op. 2. No 2. Les Matelots, mélodie trans. . . . 1 7[illegible]
— Op. 16. Berceuse, transcrite . . 2 [illegible]
— *Op. 17. Trois Romances sans paroles.
Nos 1, *la b*; 2, *la* min.; 3, *la b*. Ch. 1 7[illegible]
Les 3 romances réunies . . . 3 [illegible]
— Op. 19. Ballade . . . 3 [illegible]
— Op. 25. Impromptu (*mi b*) . . . 2 [illegible]
— Op. 26. Barcarolle (*la* min.) . . 2 [illegible]
— Op. 30. Valse-Caprice (*la* maj.) . 2 5[illegible]
— Op. 31. 2e Impromptu (*fa* min.) . 2 5[illegible]
— Op. 32. Mazurka (*si b* maj.) . . 2 5[illegible]
— Op. 33. No 1. Nocturne (*mi b*) . 2 [illegible]
— Op. 33. No 2. 2e Nocturne (*si*) . 2 [illegible]
— Op. 33. No 3. 3e Nocturne (*la b*) . 2 [illegible]
— Op. 34. 3e Impromptu (*la b*) . . 2 5[illegible]
— Op. 36. 4e Nocturne (*mi b*) . . 2 [illegible]
— Op. 37. 5e Nocturne (*si b*) . . 2 5[illegible]
— Op. 38. 2e Valse-Caprice (*ré b*) . 2 5[illegible]
— Op. 41. 2e Barcarolle (*sol*) . . 2 5[illegible]
— Op. 42. 3e Barcarolle (*sol b*) . . 2 5[illegible]
— Op. 44. 4e Barcarolle (*la b*) . . 2 [illegible]
— Op. 46. No 2. Clair de Lune, mélodie trans. . . . 1 7[illegible]
— Op. 50. Pavane trans. . . . 2 [illegible]
— Op. 56. Dolly, 6 pièces à 4 mains trans. par A. Cortot.
No 1. *Berceuse . . . 1 7[illegible]
No 2. *Mi-a-ou . . . [illegible]
No 3. *Le Jardin de Dolly . . 2 [illegible]
No 4. *Kitty-Valse . . . 2 [illegible]
No 5. Tendresse . . . [illegible]
No 6. *Le Pas espagnol . . . 2 [illegible]
Les six numéros en recueil . . . 5 [illegible]
— Op. 59. 3e Valse Caprice (*sol b*) . 3 [illegible]
— Op. 62. 4e Valse Caprice (*la b*) . 3 [illegible]
— Op. 63. 6e Nocturne (*ré b* maj.) . 2 5[illegible]
— Op. 66. 5e Barcarolle (*fa #* min.) . 2 5[illegible]
— Op. 70. 6e Barcarolle (*mi b*) . . 2 [illegible]
— Op. 73. Thème et Variations . . 4 [illegible]
— Op. 74. 7e Nocturne (*ut #* min.) . 3 [illegible]
— Op. 78. Sicilienne, trans. . . . 2 [illegible]
— Op. 84. 8 Pièces brèves . . . 6 [illegible]
Le No 8, 8e Nocturne (sépar.) . . 2 [illegible]
— *Fileuse extraite de Pelléas et Mélisande, trans. par A. Cortot . 2 [illegible]
Fissot (H.). Op. 3. Douze Préludes . 4 [illegible]
N. B. — Pour *la suite*, voir catalogue général.
Franck (C.). Prélude, Aria et Final [illegible]
— L'Aria, séparément . . . [illegible]
— *Sonate pour violon, trans. par A. Cortot . . . [illegible]
— *Symphonie (*ré* min.) . . . [illegible]
Le No 2. Allegretto, sépar. . . [illegible]
Galeotti (C.). Op. 118. Chant d'Amour, rêverie . . . [illegible]
— Op. 122. Auprès d'une source [illegible]
— Op. 124. Air à danser [illegible]
Ganz (W.). Op. 10. Souvenir [illegible]
— *Op. [illegible] Qui Vive! [illegible]
— Le même, édition facile [illegible]
— *Op. [illegible] La Vivacité [illegible]
[illegible]
— Op. [illegible] Vision du [illegible]
— *Op. [illegible]
[illegible]

SIMON: Recueil de petites pièces [illegible]

MUSIQUE D'ORGUE, ORGUE-HARMONIUM, etc.

Grand Orgue

Prix nets

BACH (J.-S.). Célèbre Aria, transcrit par Ph. Bellenot . 1 »
BALORRE (Ch. de) Marche religieuse, transcrite par Eug. Gigout . 3 »
BARBEDETTE (H.). Op. 118 Préludes et Pieces fuguées . 3 50
— Op. 202 **1re Sonate** (*ré* bemol) . . 2 50
— Op. 207. **2e** — (*mi*) . . 3 »
— Op. 208. **3e** — (*la* mineur) . . 4 »
— Op. 209. **4e** — (*ré* mineur) . . 4 »
— Op. 210 **5e** — (*fa* mineur) . . 4 »
— Op. 211. **6e** — (*ut* mineur) . . 4 »
BRAHMS (J.) Danse hongroise (N° 1), transcrite . 2 »
— **Danse hongroise** (N° 6), transcrite . 2 »
DVORAK (Ant.). Danse Slave (N° 6), transcrite . 2 50
FAURÉ (G.). 3e romance sans paroles . 1 75
— Adagietto. . 1 75
FRANCK (C.). Sonate de violon, transcrite . 4 »
HAENDEL (G.-F.). Célebre Largo (Widor) . 1 75
LOCARD (P.) Pièce symphonique . 2 50
MAQUAIRE (A.). Op. 20 **1re Symphonie** . 5 »
PARMENTIER (Th.) Op. 5 **4 Pieces et 1 Fugue** . 2 50
— Op. 6 **96 petits préludes et versets**, dans tous les tons
1er Livre. **Tons majeurs**. 4 » | 2e Livre **Tons mineurs** . 4 »
REUCHSEL (M.). 3 Pièces : Prélude, Adagio, Final . 2 50
ROZAN (B.). Cantabile . . 2 »
RUBINSTEIN (Ant.). Marche nuptiale de Feramors . 2 50
RUFER (Ph.). Sonate . . 4 »
SAINT-SAENS (C.). Marche d'hyménee, tirée des **Noces de Prométhée**, transcrite par Alex. Guilmant . 2 50
SALOMÉ (Th.). Op. 67 et 68. **12 versets de Magnificat et 5 Sorties** . 6 »

Prix nets

THOME (Fr.) Op. 70 **1er Andante religioso** transc. par Alex. Guilmant . 2 »
Le même, transcrit par P. Wachs . 2 »
— Op. 120 **Elevation** (2e Andante religioso), transcrite par M. Rouher . 1 75
VIERNE (Louis) Op. 14 **1re Symphonie**
Nos 1. **Prelude** (*re* mineur) 3 » | Nos 4. **Allegro vivace** (*la* min.) 2 50
2. **Fugue** (*re* mineur) 2 » | 5. **Andante** (*fa* majeur) . 2 50
3. **Pastorale** (*si* bemol maj) 2 50 | 6. **Final** (*re* majeur) . 3 »
La symphonie complete . 8 »
— Op. 20. **2e Symphonie** . 8 »
WACHS (P.) Hosanna ! . 2 50
— **Pastorale** . 2 »
— **Te Deum** . 2 50
WIDOR (Ch.-M.) Symphonies :
— Op. 13. **4 Symphonies** (1re Série)
Nos 1. **En ut.** 4 » | Nos 3. **En mi** 4 »
2. **En re** 5 » | 4. **En fa** 4 »
Les quatre symphonies en un recueil . 15 »
— Op. 42. **4 Symphonies** (2e Série)
Nos 5. **En fa** 6 » | Nos 7. **En la** 6 »
6. **En sol** 5 » | 8. **En si** 7 »
Les quatre symphonies en un recueil . 20 »
Les **8 Symphonies** (op. 13 et op 42) en un recueil . 30 »
— Op. 73. **Symphonie Romane** . 6 »
— Op. 81. **Sinfonia Sacra**, pour Orgue et Orchestre :
Partition d'Orchestre 12 » | Parties d'Orchestre . 20 »
La partie d'Orgue seule . 5 »
— **2 pieces** : N° 1. **Scherzo** en *mi*. 2 » | N° 2. **Fugue** en *mi* mineur . 1 75

Orgue-Harmonium

Prix nets

BALORRE (Ch. de). Élégie. . 1 75
— **Chant du matin** . . . 1 75
— **Marche religieuse.** . . . . 3 »
— **Page d'album** 1 50
— **Cinq pièces.** . . 3 »
BESOZZI (L.-D.). Op. 36 **Musique religieuse** des grands maitres anciens et modernes, en quatre livres :

1er Livre.	Palestrina. Répons à 4 voix	3e Livre	Allegri. Lamentation de Jérémie
—	S. Bach. Motet.	—	Don Juan de Portugal. Crux fidelis
—	Arcadelt. Ave Maria.	—	Pergolese. Fragment du Stabat
—	Mozart. Tuba mirum.	—	Palestrina. Adoremus
2e Livre.	Orlando di Lasso. Salve Regina	4e Livre	Anerio. Adoremus
—	Vittoria. O vos omnes.	—	S. Bach. Choral.
—	Durante. Christe eleison.	—	Mozart. Ave Verum
—	J. Haydn. Sanctus de la Messe Impériale.	—	Beethoven. Sanctus de la Messe Solennelle

Chaque livre . . . . . 2 »
— Op. 125. **30 Pièces caractéristiques** en quatre livres. Chaque 3 50

Prix nets

DAVIDOFF (Ch.) Op. 23. **Romance**, transcrite . 1 75
FAURE (G.) Op. 16. **Berceuse**, transcrite par H.-P. Toby . 2 »
HAENDEL (G.-F.) Célebre Largo, transcrit . 1 75
KIESGEN (Aug.). Recueillement . 1 75
LEFEBURE-WELY. Improvisation . 1 75
MISSA (E.) L'Office divin, recueil de 32 pièces . 4 »
ROUHER (M.) Berceuse pastorale . 2 »
RUBINSTEIN (Ant.) Op. 3. **Melodie** en *fa*, transcrite par H.-P. Toby . 1 »
SALOMÉ (Th.) Op. 67. **Huit Pieces** :
Rêverie — Canzonetta — Doux souvenir. — Dialogue — Tendre aveu — Pastorale — Scherzando — Fughetta . 3 »
THOME (Fr.) Op. 70. **1er Andante religioso**, transcrit par H.-P. Toby . 2 »
— Op. 120. **Elevation** (2e Andante religioso) . 2 »
TSCHAIKOWSKY (P.) Op. 37. N° 4. **La Perce-neige** . 1 75
— Op. 37. N° 6. **Barcarolle** . 1 50
— Op. 37. N° 10. **Chant d'Automne** . 1 50
WIDOR (Ch.-M.). Pastorale . 2 »

Harmonium et Piano

Prix nets

BALORRE (Ch. de). Marche religieuse . 3 50
BEETHOVEN (L.-V.). Rondino, transcrit par Gueroult . . 2 »
MOZART (W.-A.). Les 21 Andantes des 21 Concertos de Piano, arrangés par Besozzi :
Nos 2, 4, 5, 10, 12, 13, 14, 16, 17, 18, 19 . Chaque 2 »
Nos 1, 3, 6, 7, 9, 20, 21 . . . . . Chaque 2 50
Nos 8, 11, 15. . . . . Chaque 3 »

Prix nets

MOZART (W.-A.) Andante de la Sonate en re, à 2 pianos, transc. par Besozzi . 2 »
RUBINSTEIN (A.) Op. 3. **Melodie en fa**, transcrite . 2 50
— Op. 44. N° 1. **Romance**, transcrite . 2 »
THOMÉ (Fr.). Op. 70. **1er Andante religioso**, transcrit par H. Letocart. 2 50
TSCHAIKOWSKY (P.). Op. 37. N° 5. **Barcarolle**, transc. par H. Toby. 2 50
— Op. 37. N° 10. **Chant d'Automne**, transcrit . 2 »
WIDOR (Ch.-M.). Op. 10. **Serénade** (*si* bemol) transcrite . 4 »

Orgue ou Harmonium

ET INSTRUMENTS DIVERS

N.-B. — Pour tous ces morceaux, la partie d'orgue peut se jouer sur le Piano

Prix nets.

BACH (J.-S.). Choral pour orgue et violon (ou hautbois) . 1 75
BACHELET (A.). Chant nuptial, pour orgue, violon, violoncelle et harpe . 3 »
BOISDEFFRE (R. de). Op. 15. N° 2. **Hymne nuptial**, elégie pour orgue, violon, violoncelle et harpe . 2 »
— Op. 26. N° 2. **Prière**, pour orgue et violon (ou violoncelle) . 1 75
— Op. 36. **Epithalame**, pour orgue (ou harmonium), violon, violoncelle et harpe (ou piano) . 4 »
— Op. 48. **Elévation**, pour orgue et violoncelle (ou violon) . 2 »
— Op. 61. **Elévation**, pour orgue et hautbois (ou violon) . 1 75
— Op. 89. **Chant d'Eglise**, pour orgue et violon . 2 »
CZERNIEWSKI (L.). 1re Symphonie, pour orgue (ou harmonium) et violon . 3 »
— **2e Symphonie**, pour orgue (ou harmonium) et violon . 2 50
DELAGE-PRAT (I.). Andante religioso, pour orgue et violon . 2 »
ERNESTI (Titus d'). Op. 17. **Introduction et Andante religioso**, pour orgue (ou harmonium), violon, violoncelle et piano (obligé) . 3 »
FAURÉ (G.). Op. 17. N° 3. **Romance sans paroles**, pour orgue, violon et harpe . 2 50
HAENDEL (G.-F.). Célèbre Largo, transcrit pour orgue, violon et violoncelle . 2 »
Le même, transcrit pour violon solo, harpe (ou piano) et orgue (ou harmonium). 3 »
Le même, transcrit pour orgue et violon (ou violoncelle) . 1 75

Prix nets

LUC (V.). Offertoire pour orgue et violon . 2 50
MARCELLO. Adagio pour orgue et violon (ou violoncelle) . 2 »
MONTRICHARD (A. De). Andante pour orgue et violoncelle (ou alto) . 2 50
OTIS (Philo-Adams). Benedictus pour orgue, violon, violoncelle et harpe (avec contrebasse *ad libitum*) . 4 »
ROUHER (M.). Chant nuptial, pour orgue, violon, violoncelle (avec harpe et contrebasse *ad libitum*) . 2 50
RUBINSTEIN (Ant.). Op. 3. **Mélodie** en *fa*, pr violon, harmonium et piano . 3 »
SALOMÉ (Th.). Op. 57. **Romance**, pour orgue et violon (ou violoncelle). 2 »
SANDRÉ (G.). Op. 63. **Melodie religieuse**, pour orgue et violon. . 2 »
THOMÉ (Fr.). Op. 70. **1er Andante religioso**, 4 transcriptions par A. Guilmant.
Nos 1. Orgue et violon . . 2 50 | Nos 3. Orgue, violon et harpe . . 3 »
2. Orgue et violoncelle . . 2 50 | 4. Orgue, violoncelle et harpe. 3 »
Le même, pour orgue, violon et violoncelle . 3 »
Le même, pour harmonium, piano et violon . 3 »
— Op. 120. **Élévation** (2e Andante religioso) pour orgue et violon (ou violoncelle) . 2 50
WIDOR (Ch.-M.). Op. 10. **Sérénade** *si* bémol, pour piano, flûte, violon, violoncelle et harmonium :
Partition. . . . . 5 » | Parties séparées . . . . 4 »

Paris, J. HAMELLE, Éditeur (Ancienne Maison J. MAHO), 22, Boulevard Malesherbes.

SYMPHONIE III.

Prélude.

Grand-orgue Fonds de 4, 8, 16 – Positif Fonds de 8 – Récit anches de 4, 8, 16 et Clarinette alternativement – Pédale Fonds de 4, 8, 16, 32

Moderato. (♩. = 50)

GPR

Ped. GPR

Paris, J. Hamelle, Editeur, 22 Boulevard Malesherbes. J. 1211 M. (3)

U. S. A. Copyright 1901 by J. Hamelle.

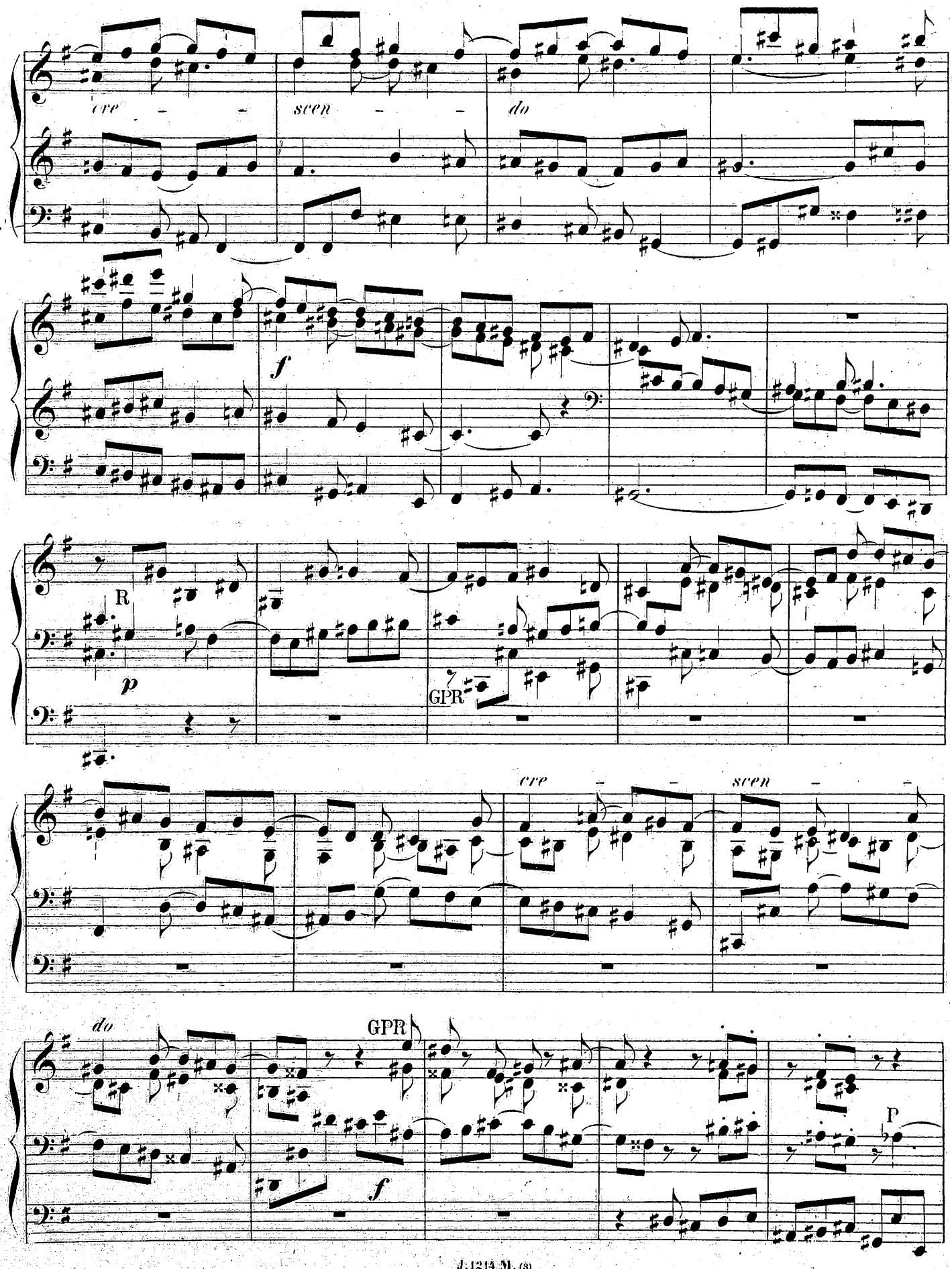
cre - -
scen - -
do
f
R
p
GPR
cre - -
scen - -
do
GPR
f
P

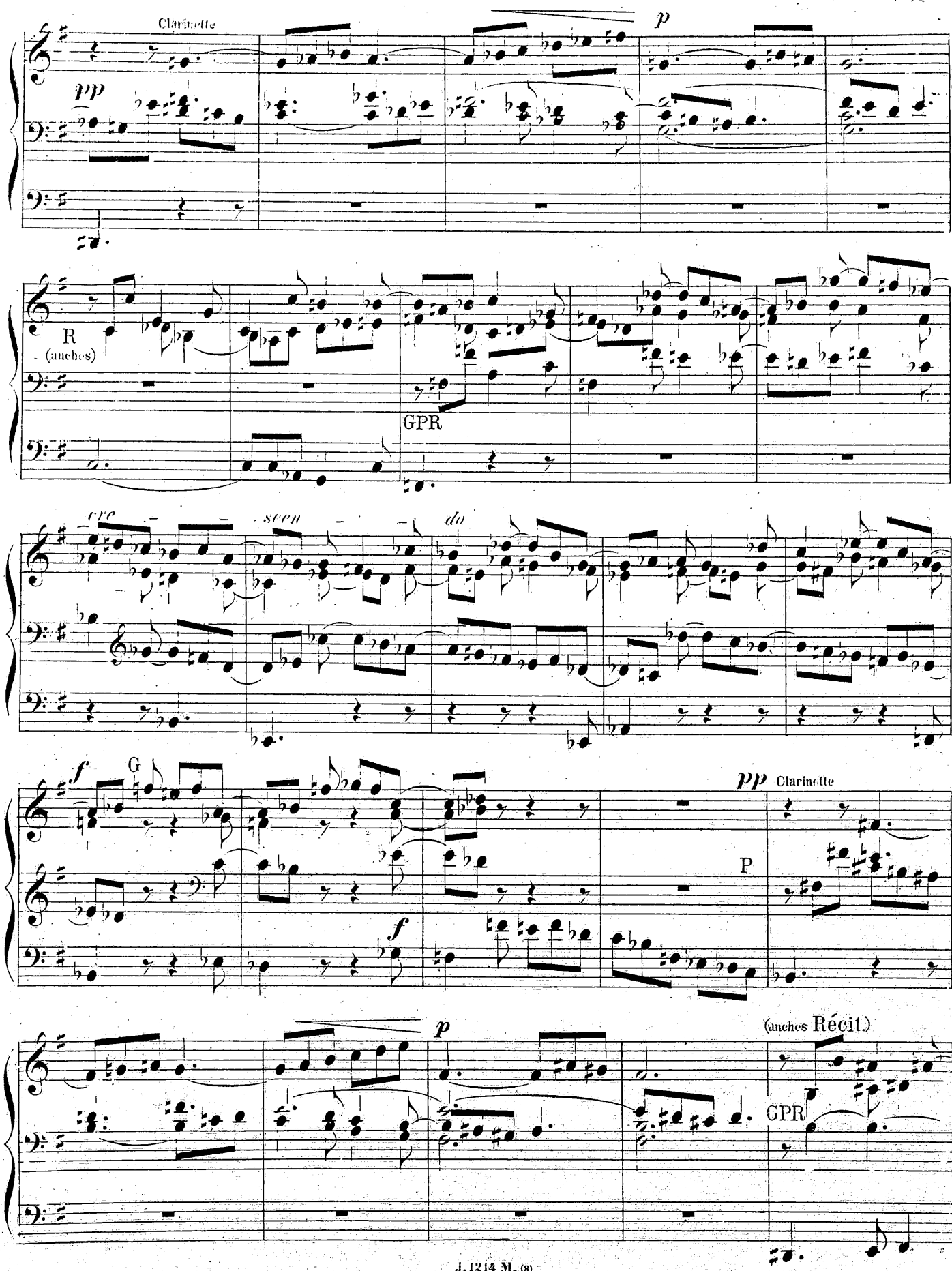
Clarinette
pp
p
R
(anches)
GPR
cre
scen
do
f
G
f
pp
Clarinette
P
p
(anches Récit.)
GPR

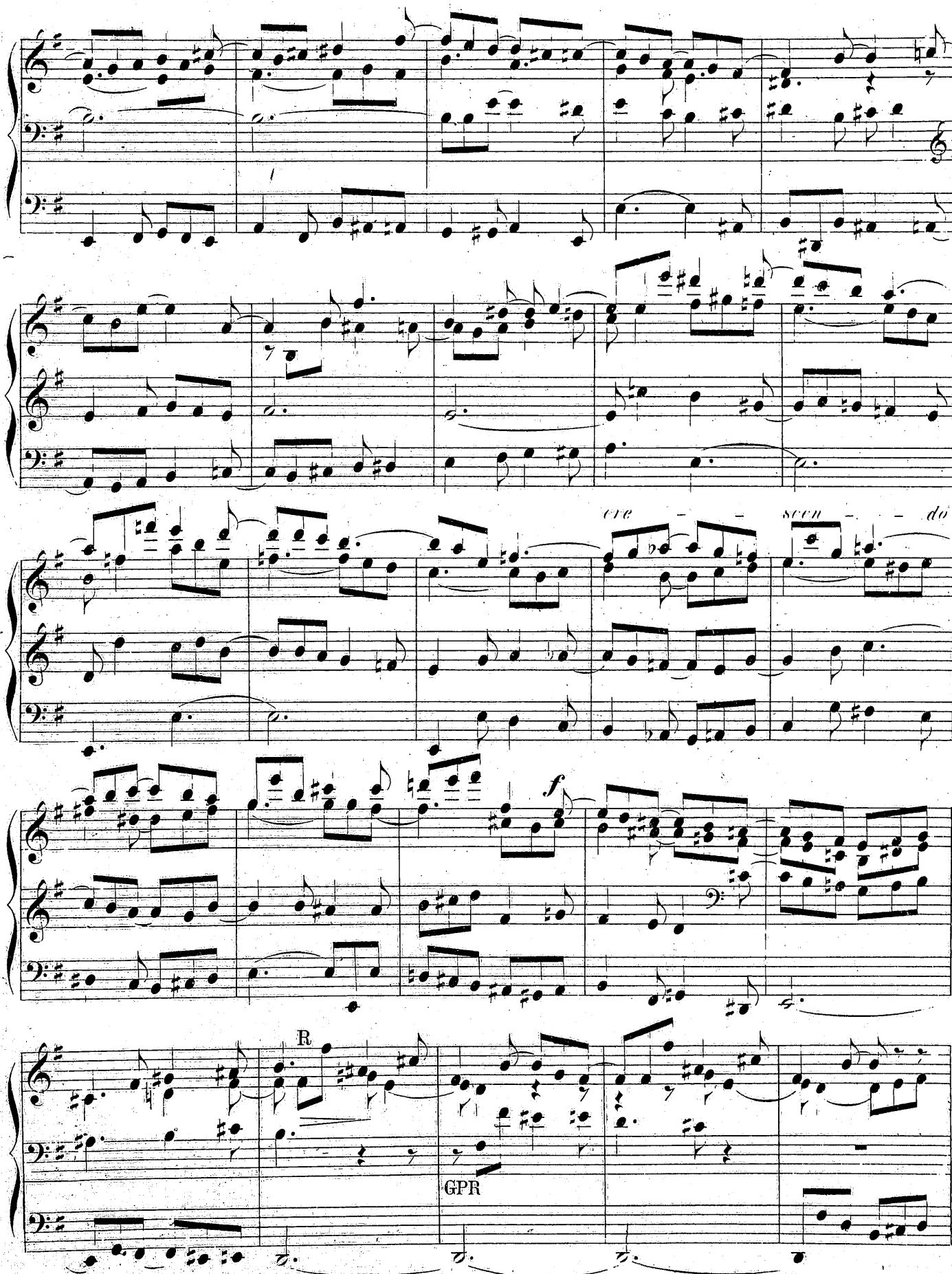
ore - - scen - - do
f
R
GPR

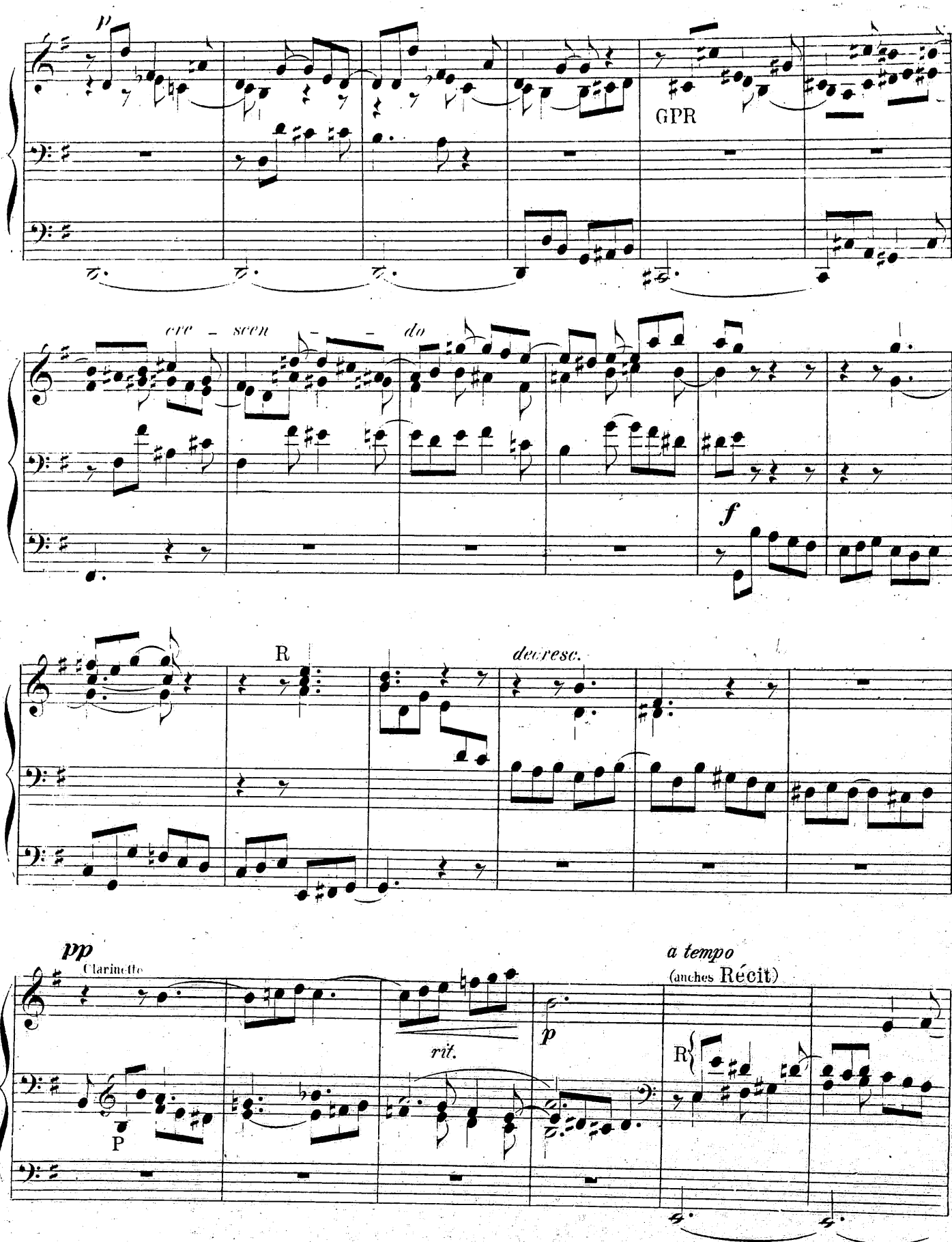
p
GPR
cre - scen - do
f
R
decresc.
pp
Clarinette
P
rit.
p
a tempo
(anches Récit)
R

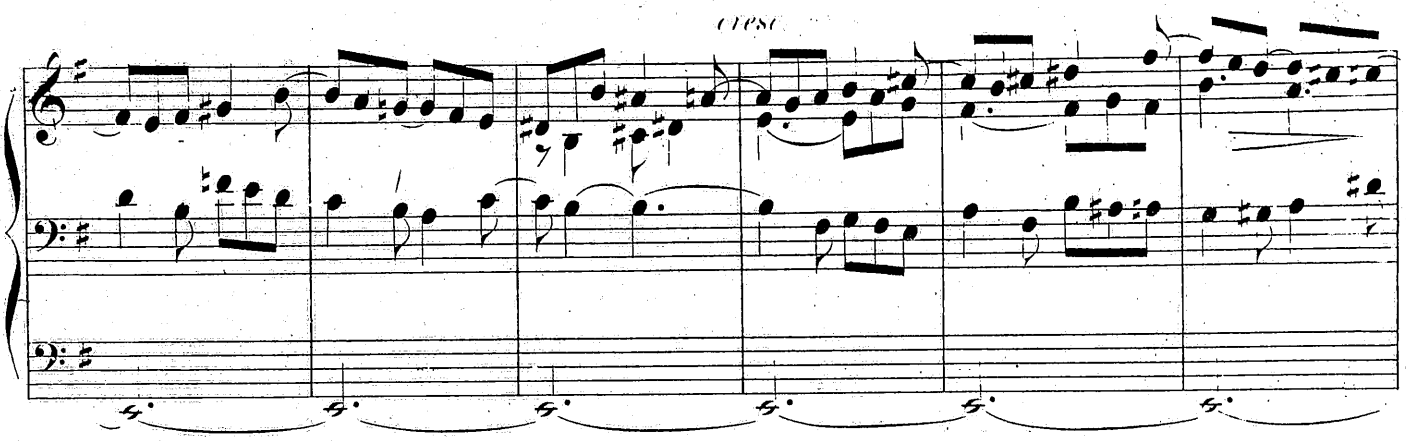

GPR

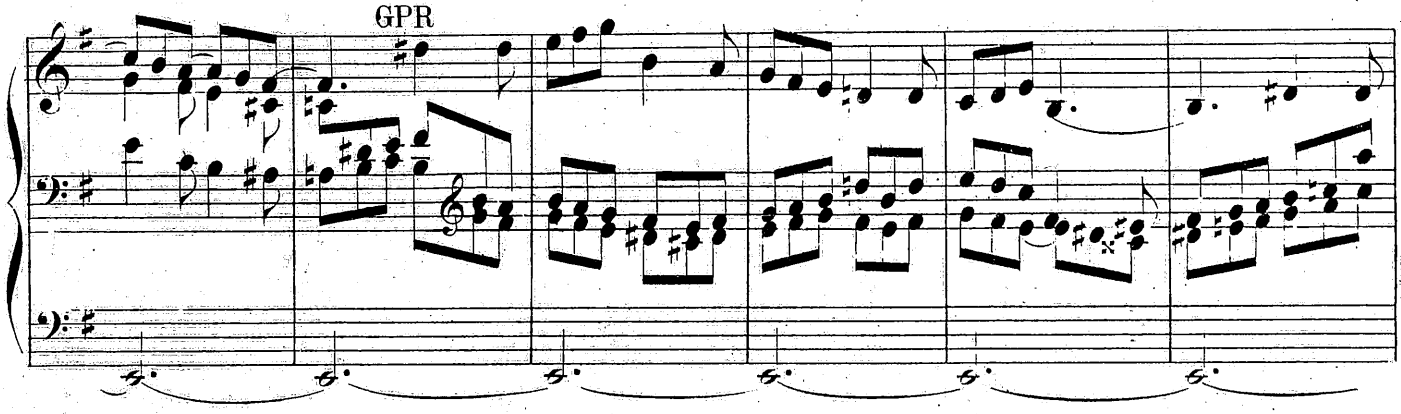

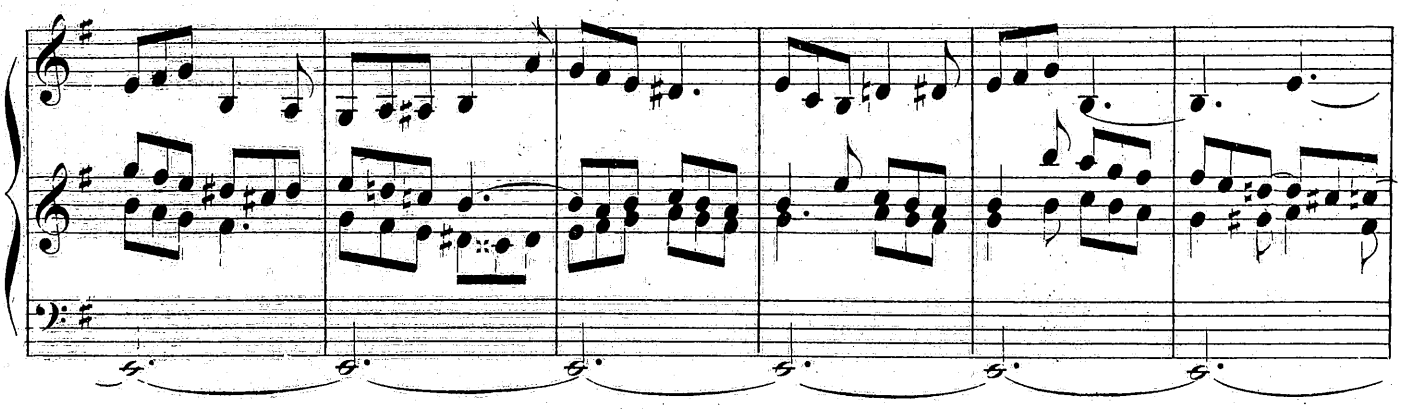

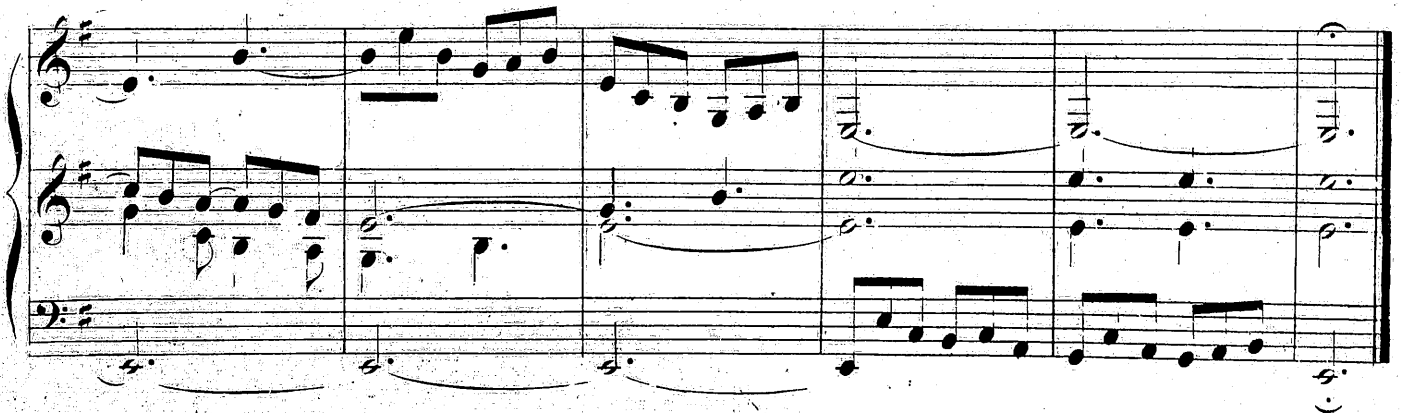

II.

Minuetto.

G Flute de 8_ P Diapason et Principal_ R Hautbois_ Ped. Flute 8_

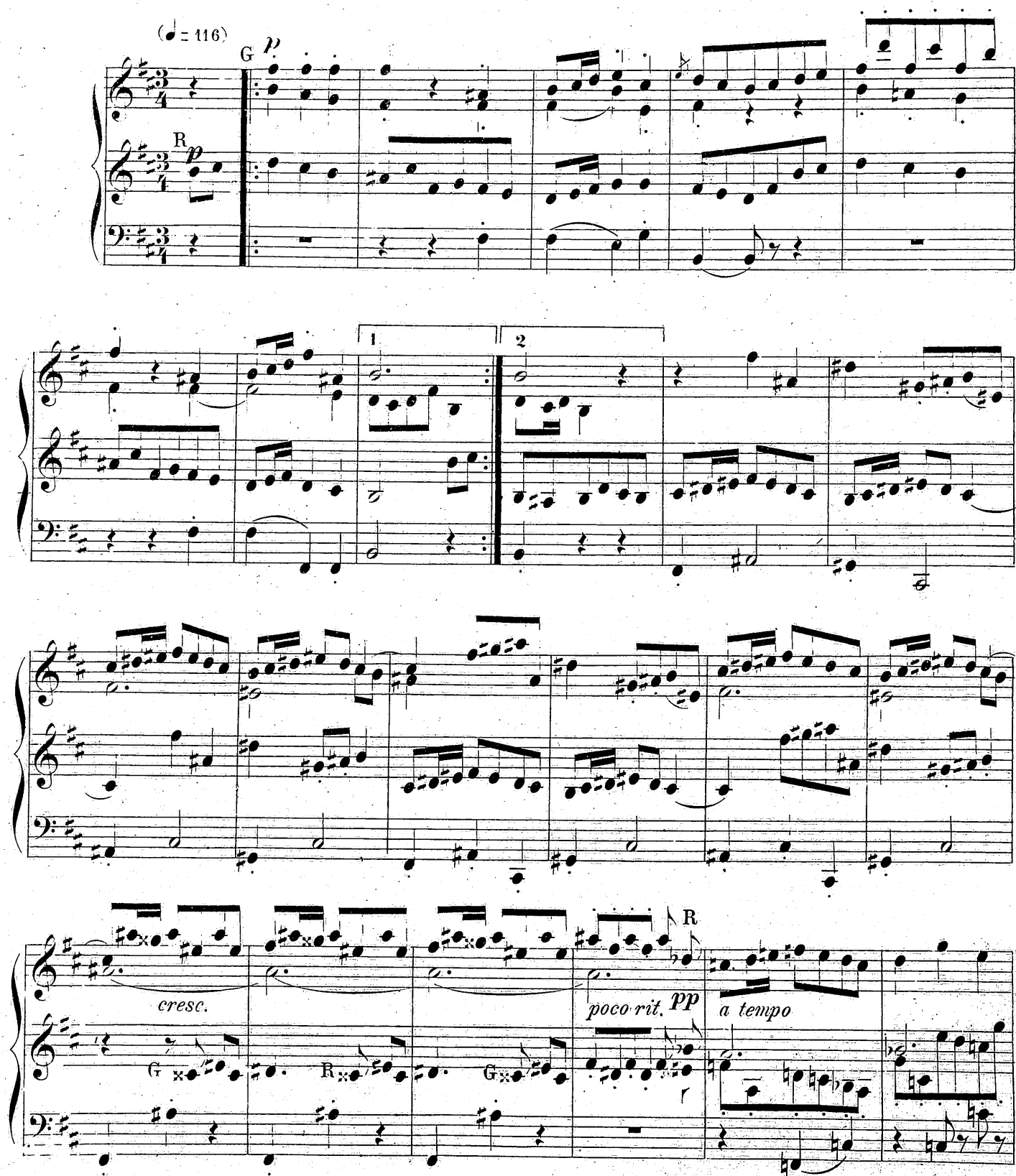

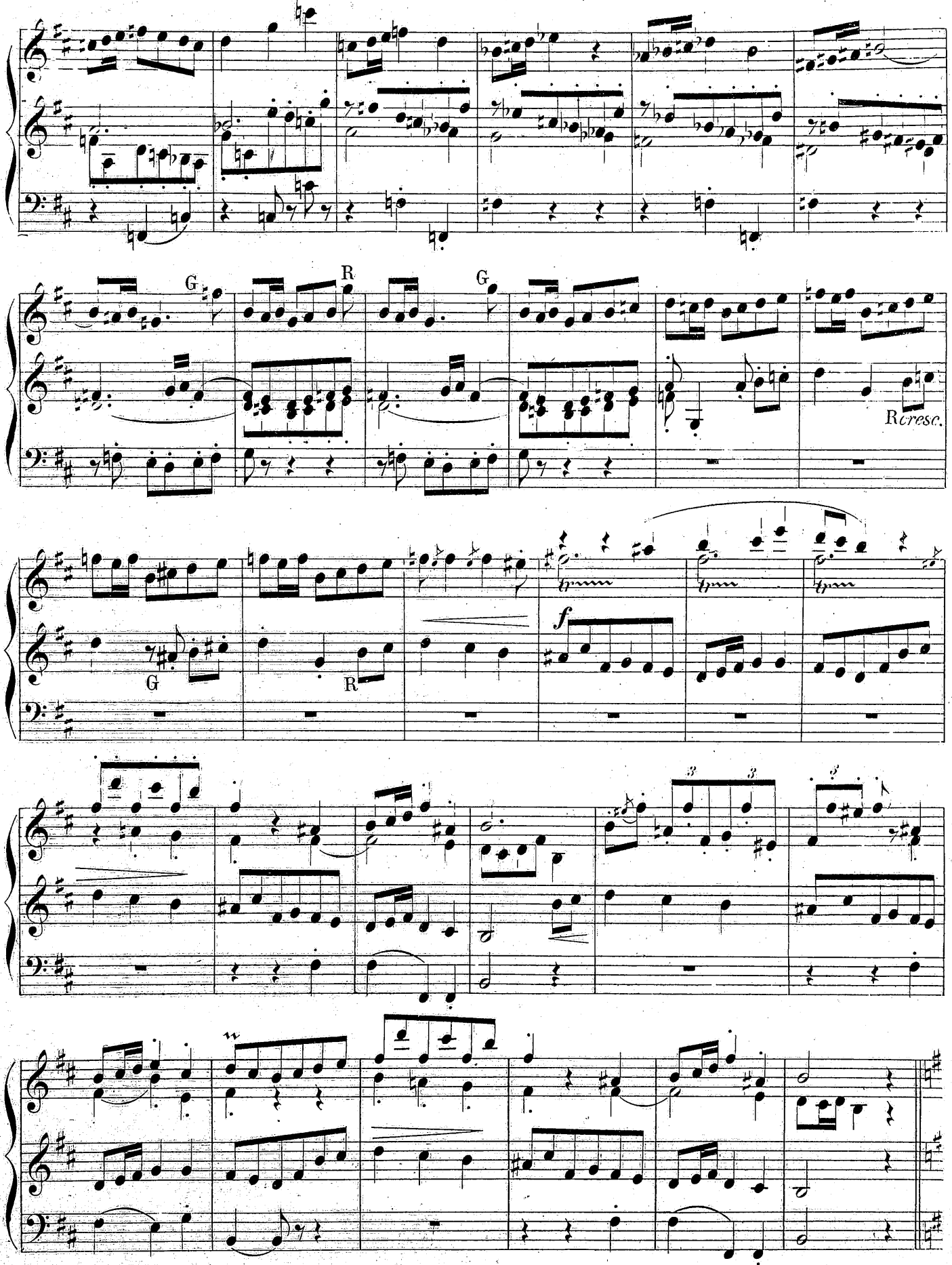
G
R
G
R cresc.
G
R
f

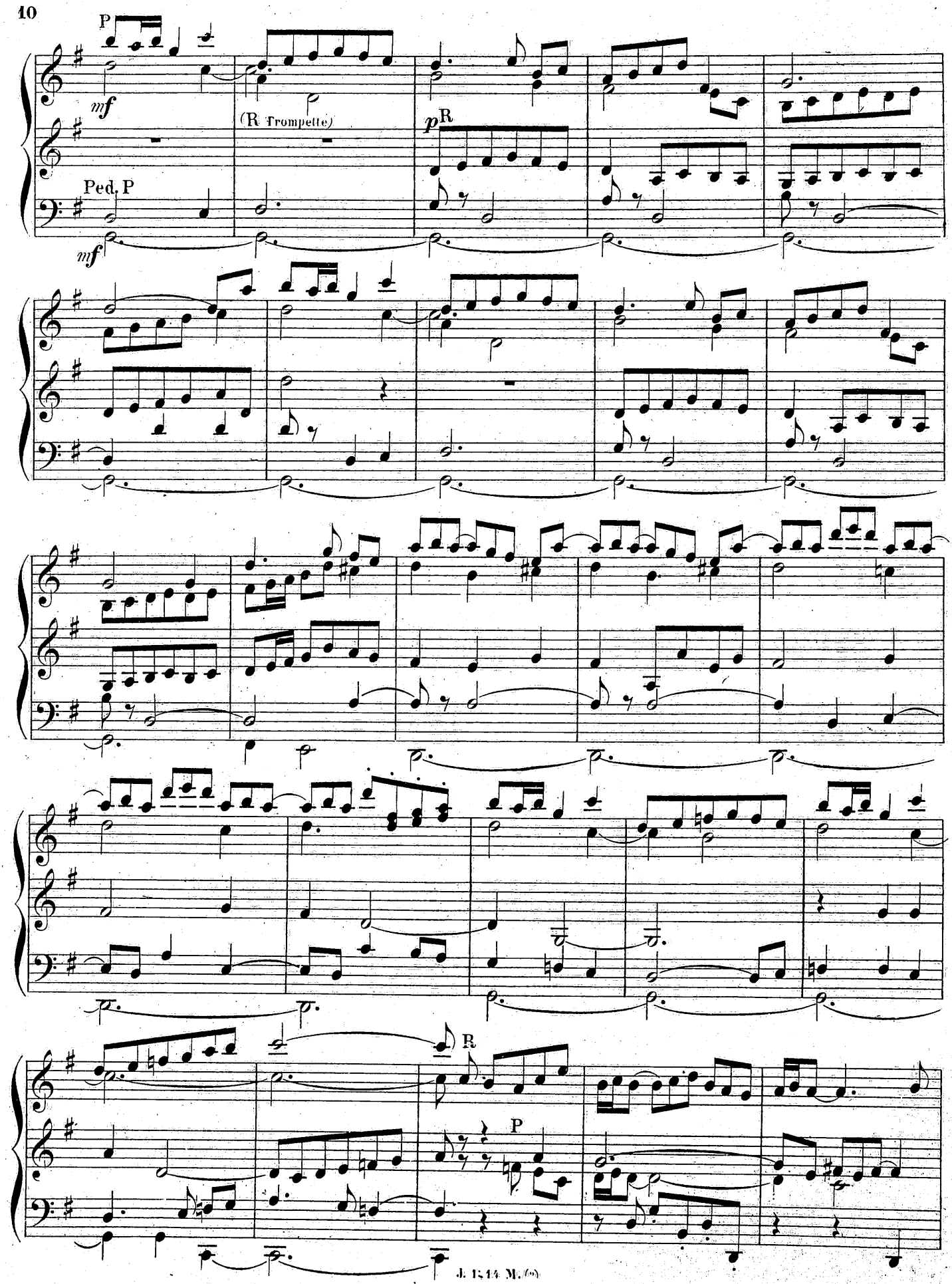
P
mf
(R Trompette)
pR
Ped. P
mf
R
P

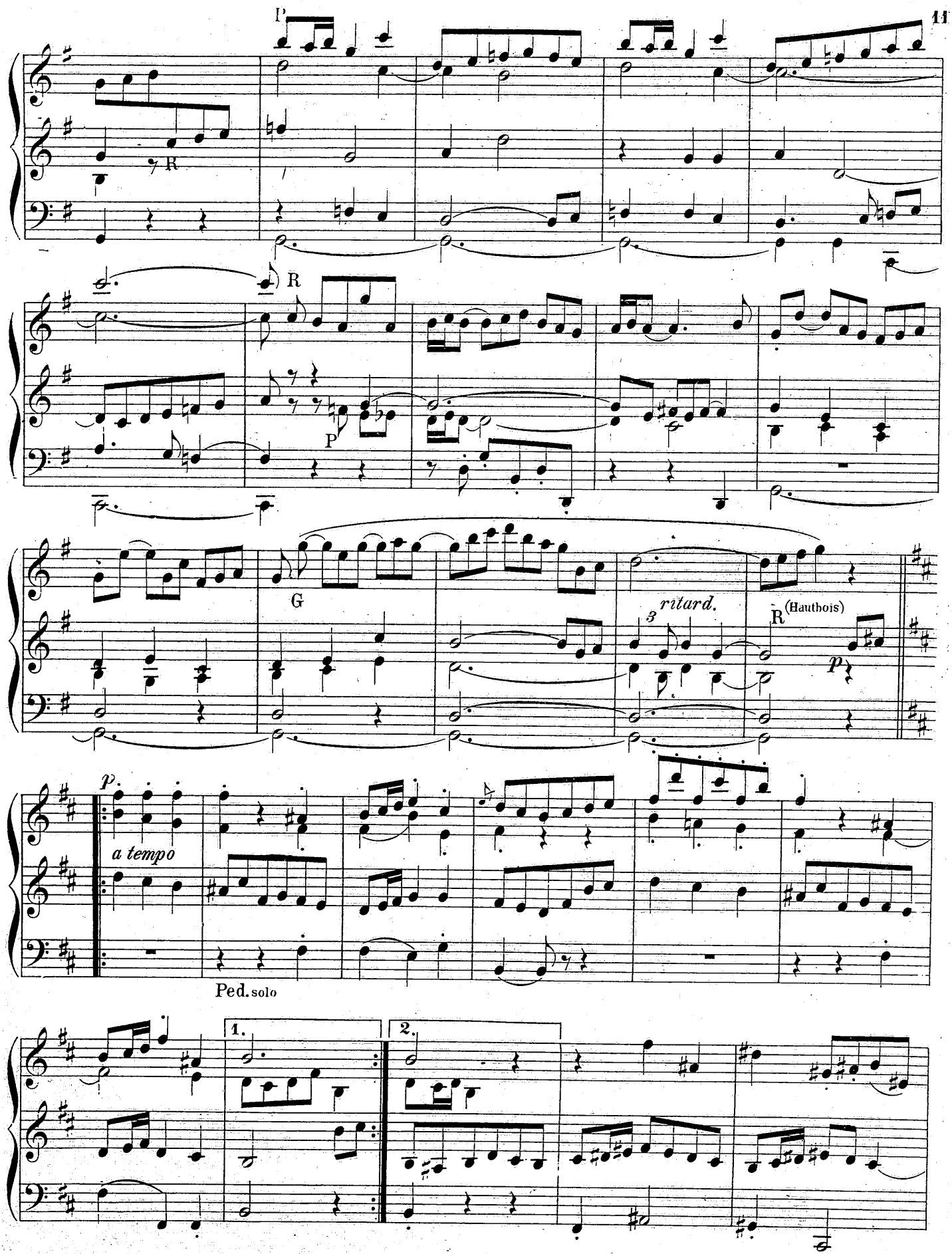
P
R
R
P
G
ritard.
R (Hautbois)
p
p
a tempo
Ped. solo
1.
2.

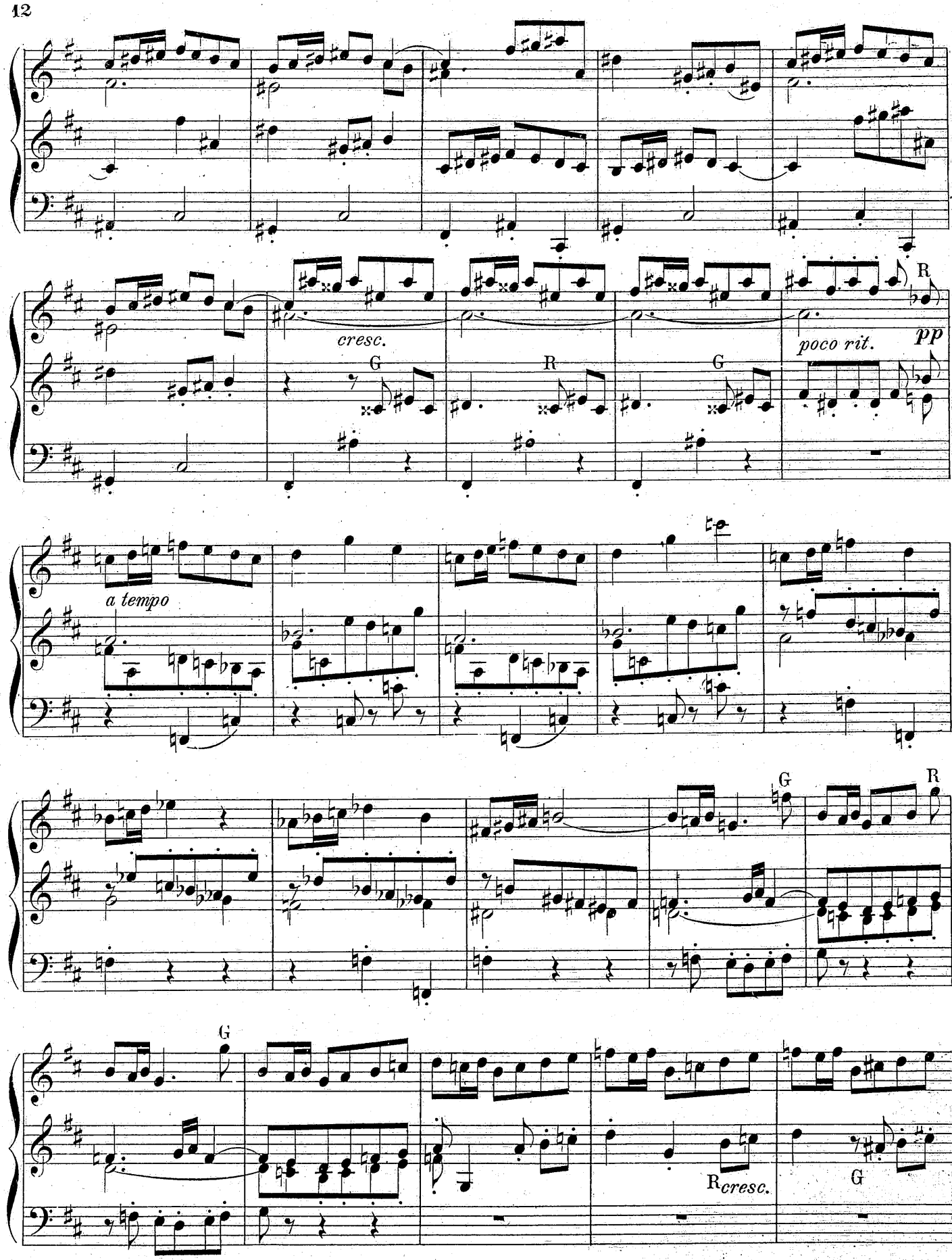
cresc.
poco rit.
pp
a tempo
cresc.

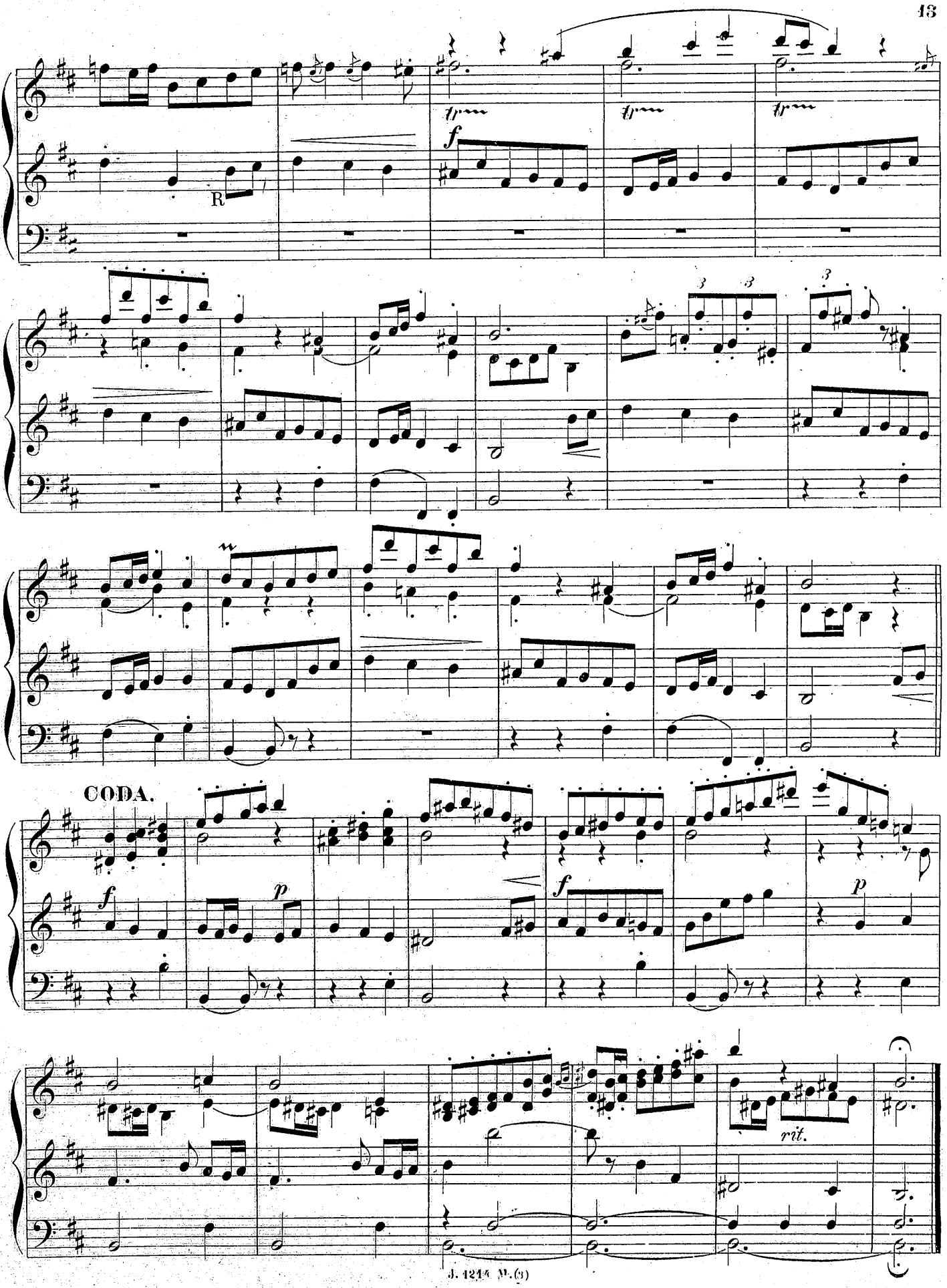
tr
f
R
CODA.
f
p
f
p
rit.

III.

Marcia.

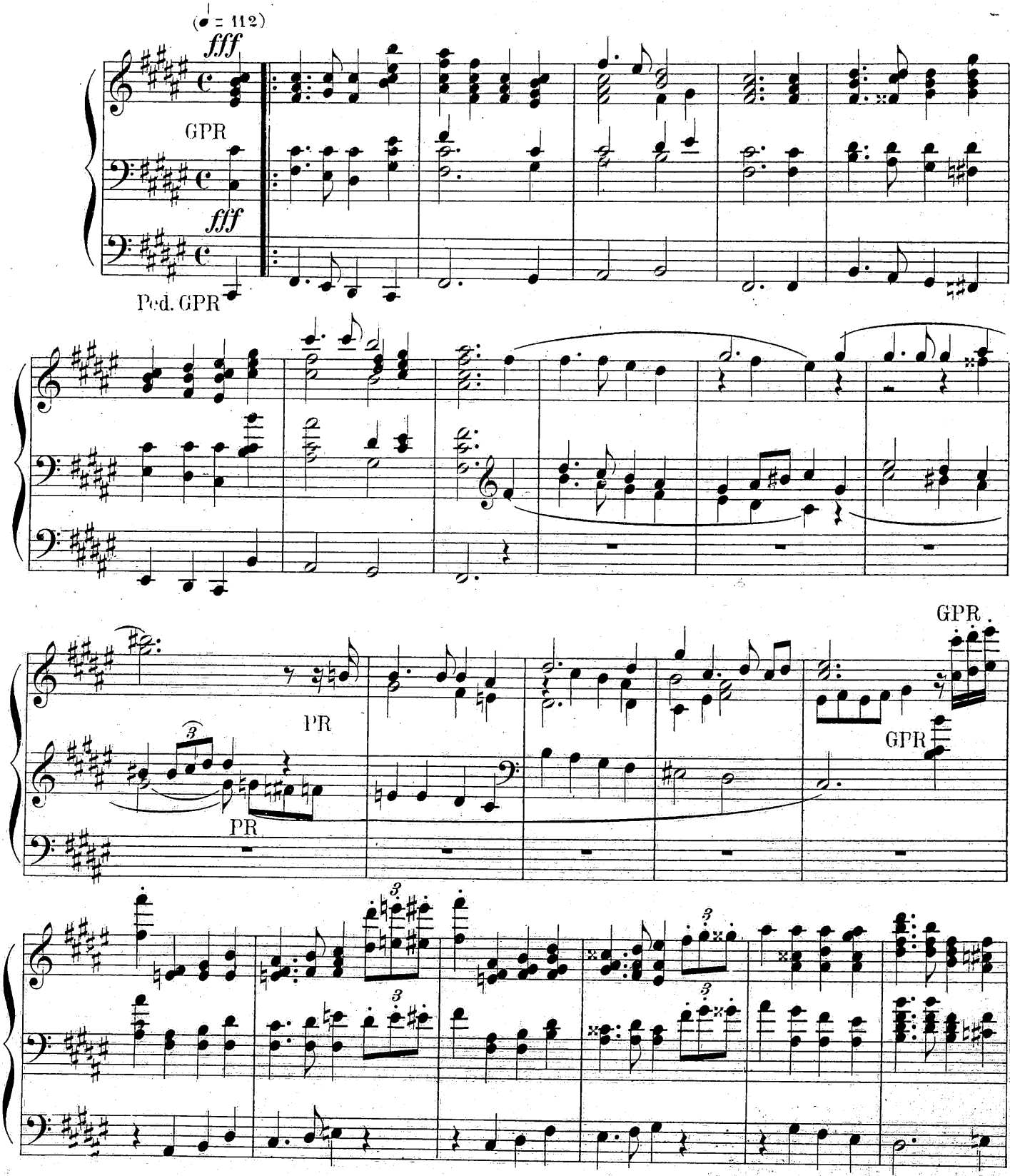

U.S.A. Copyright 1901 by J. Hamelle.

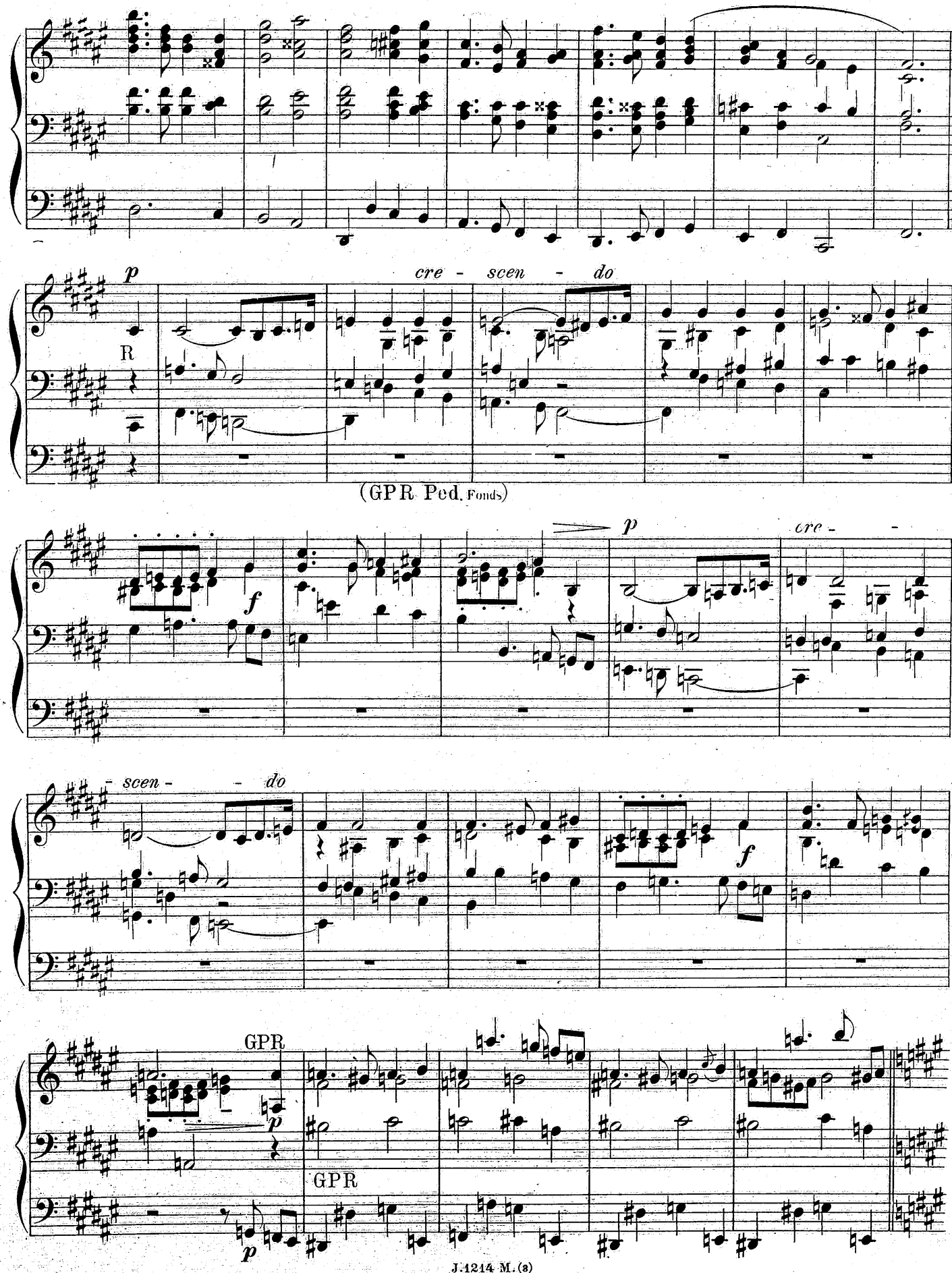
p
cre - scen - do
R
(GPR Ped. Fonds)
p
cre -
f
- scen - do
f
GPR
p
GPR
p

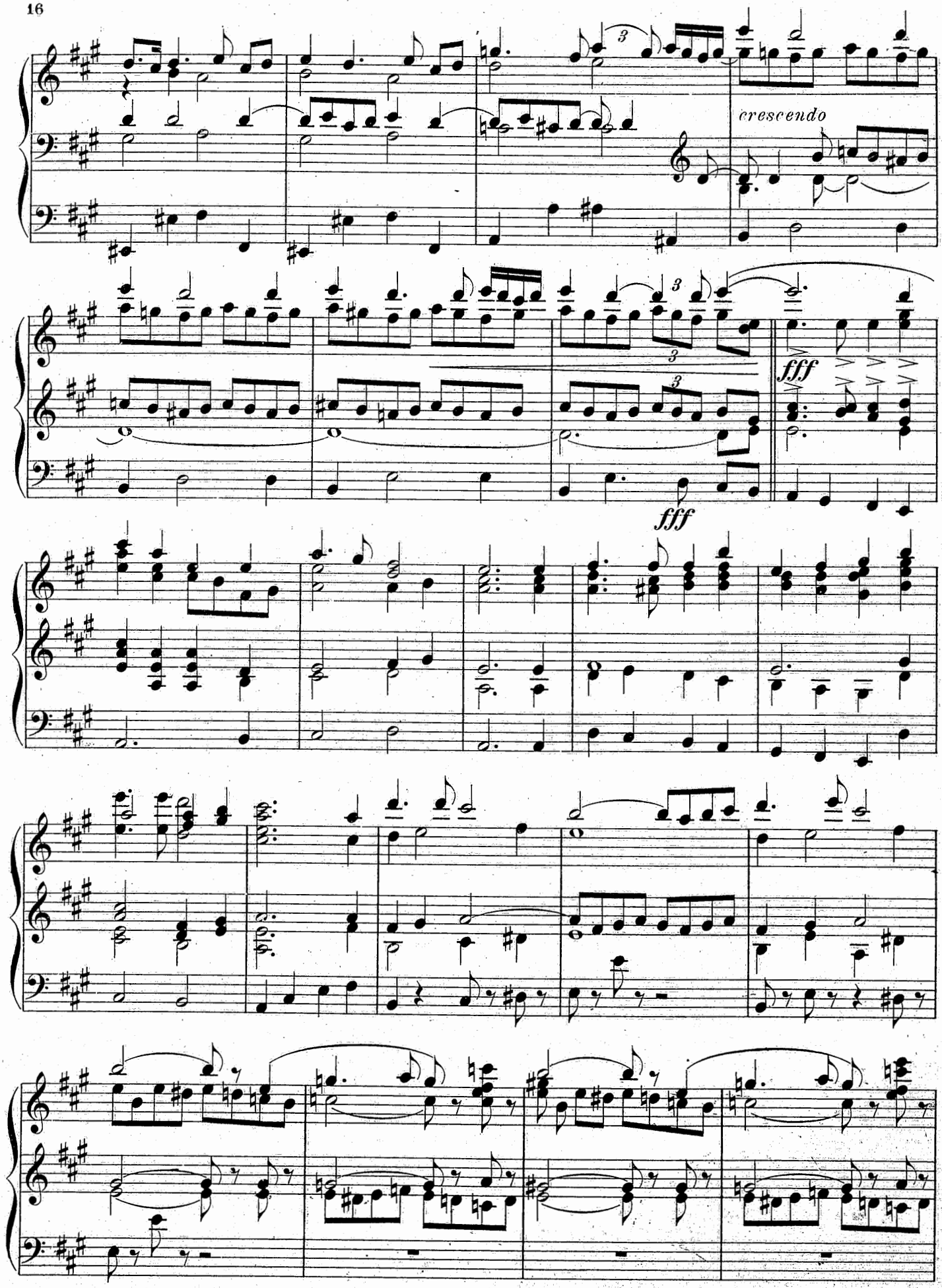
crescendo
fff
fff

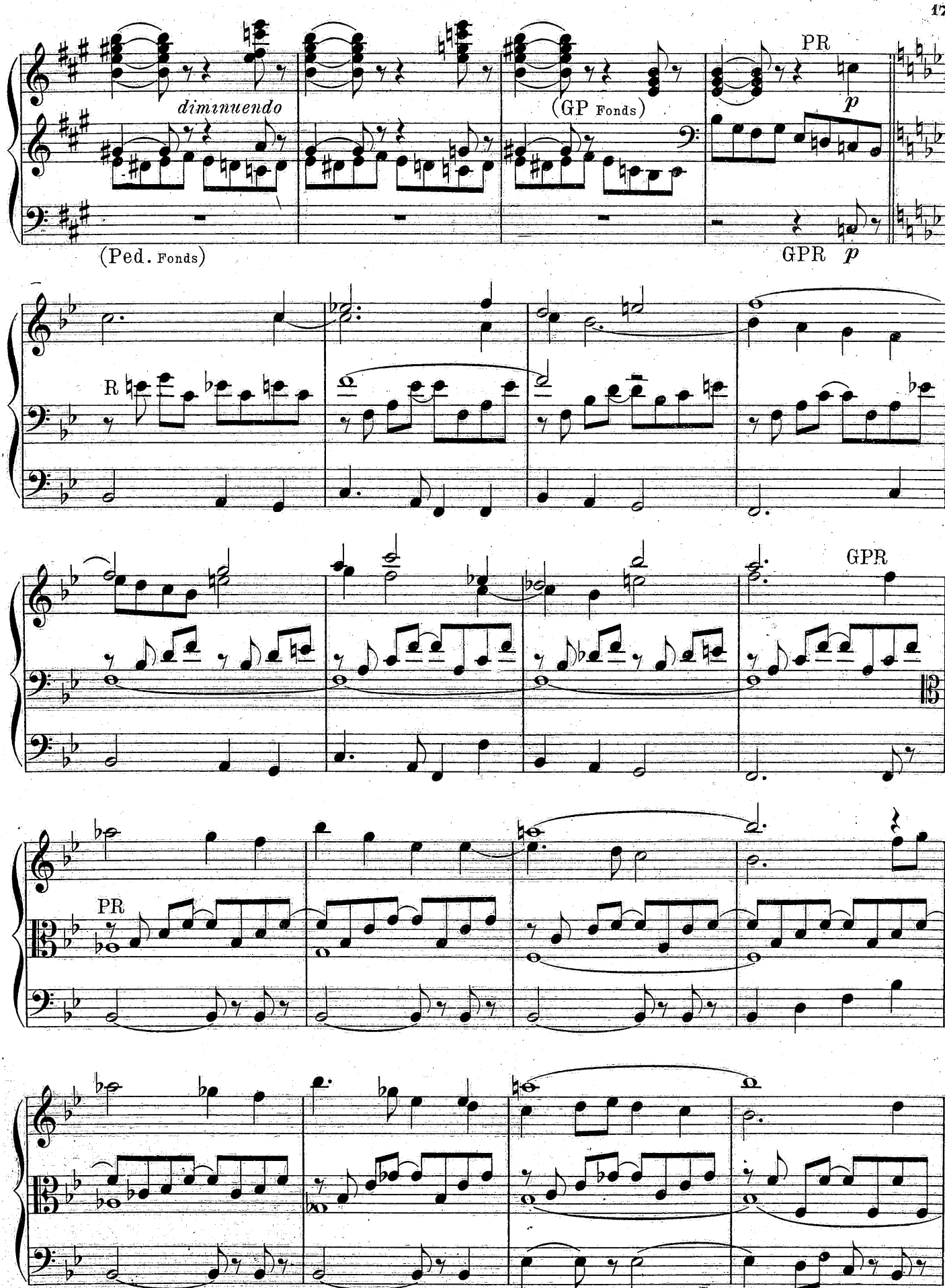
diminuendo
(GP Fonds)
PR
p
(Ped. Fonds)
GPR p
R
GPR
PR

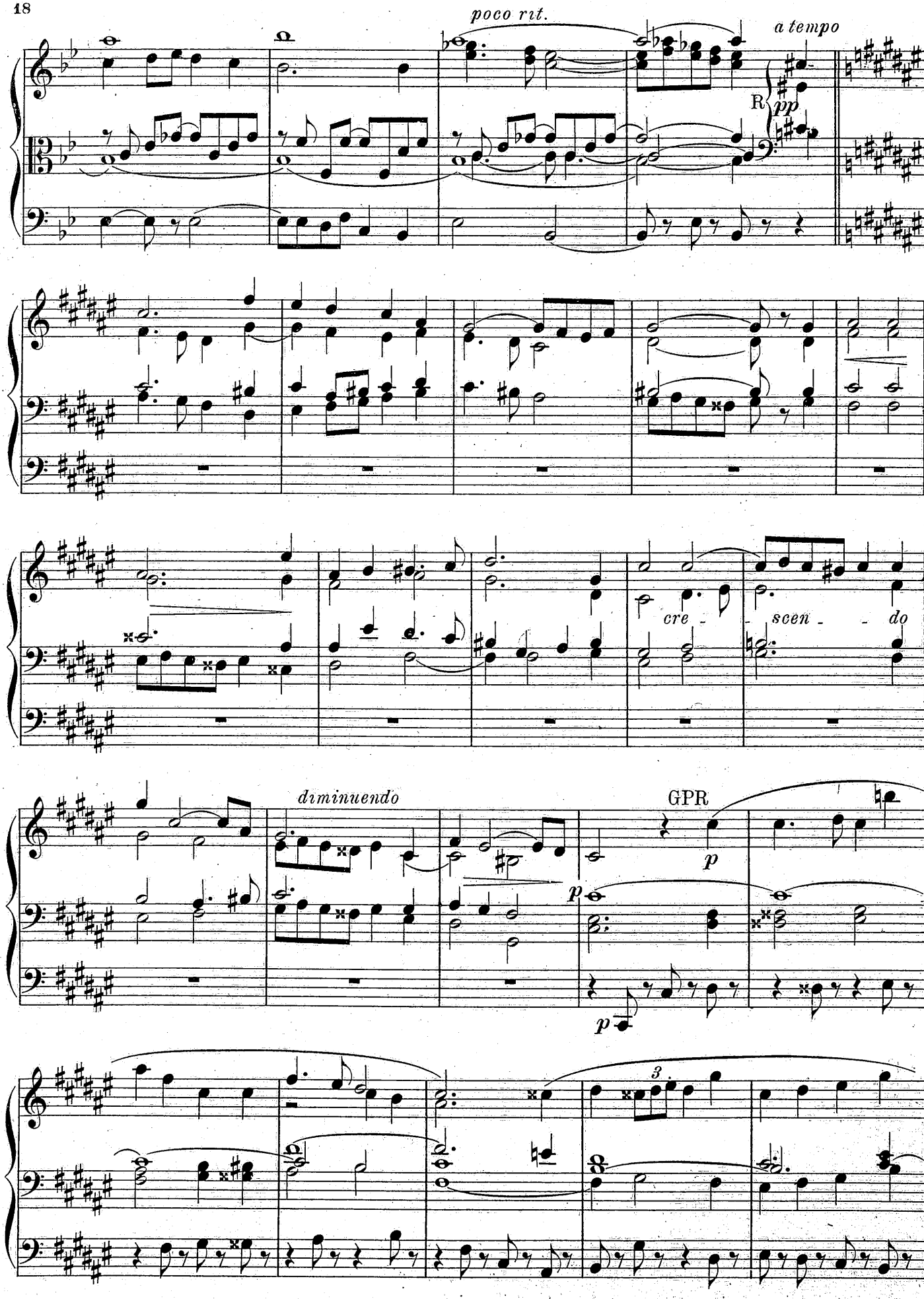
poco rit.
a tempo
R
pp
cre - scen - do
diminuendo
GPR
p
p
p
3

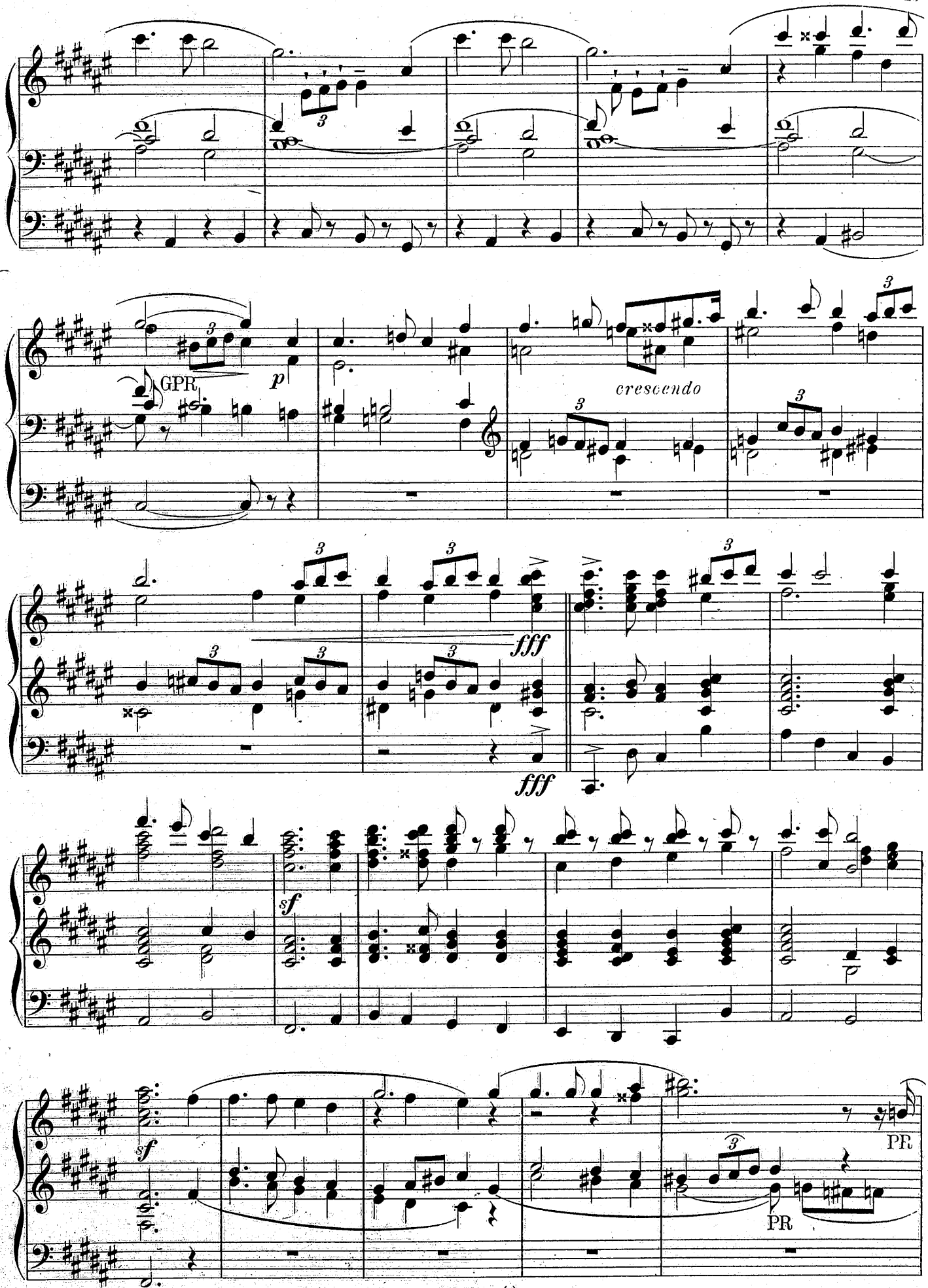
GPR
p
cresc endo
fff
fff
sf
sf
PR
PR

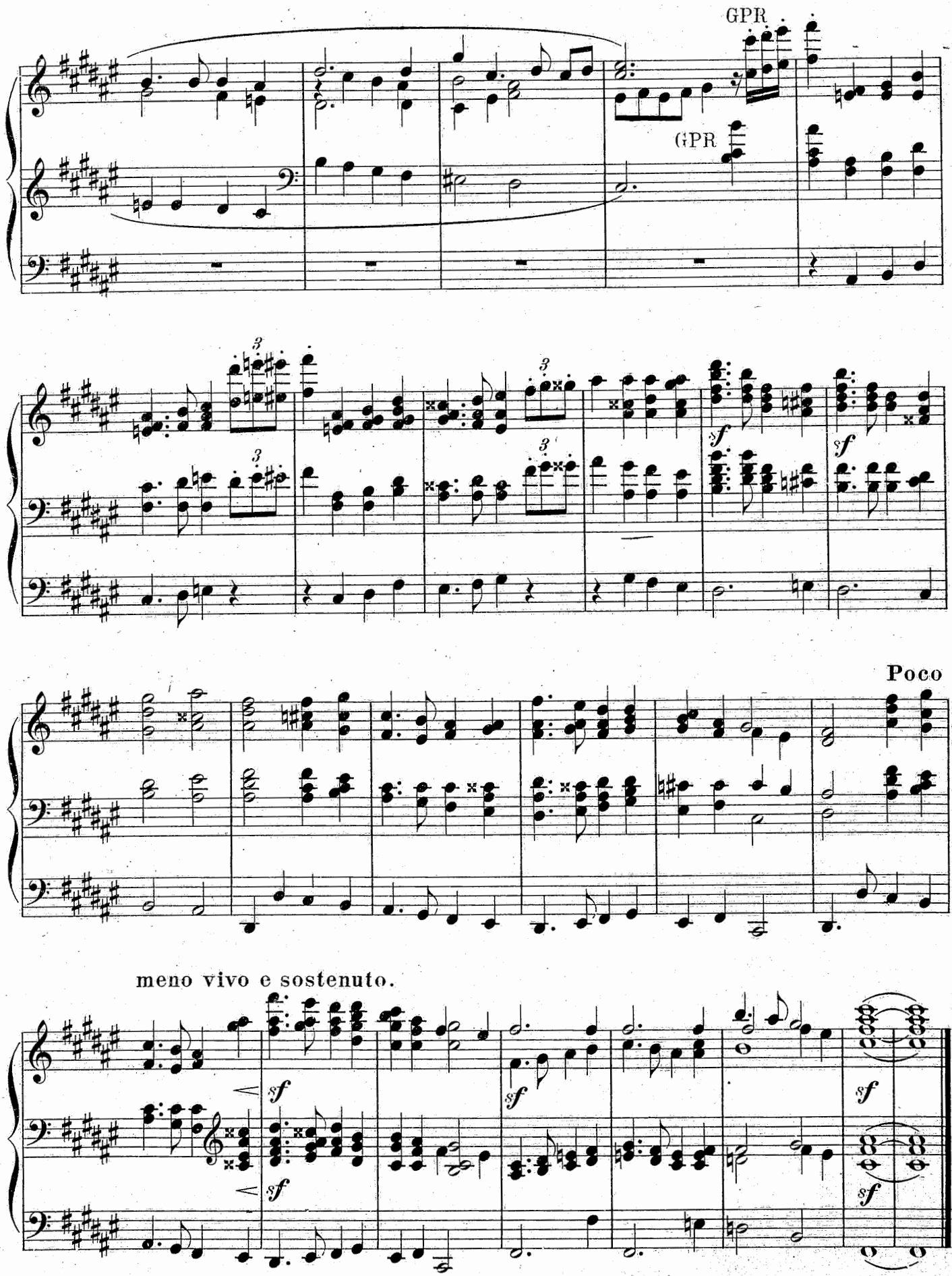
GPR
GPR
Poco
meno vivo e sostenuto.

IV.
Adagio

G Flute 8_ R Gambes et voix célestes _ Péd. Basse de 16

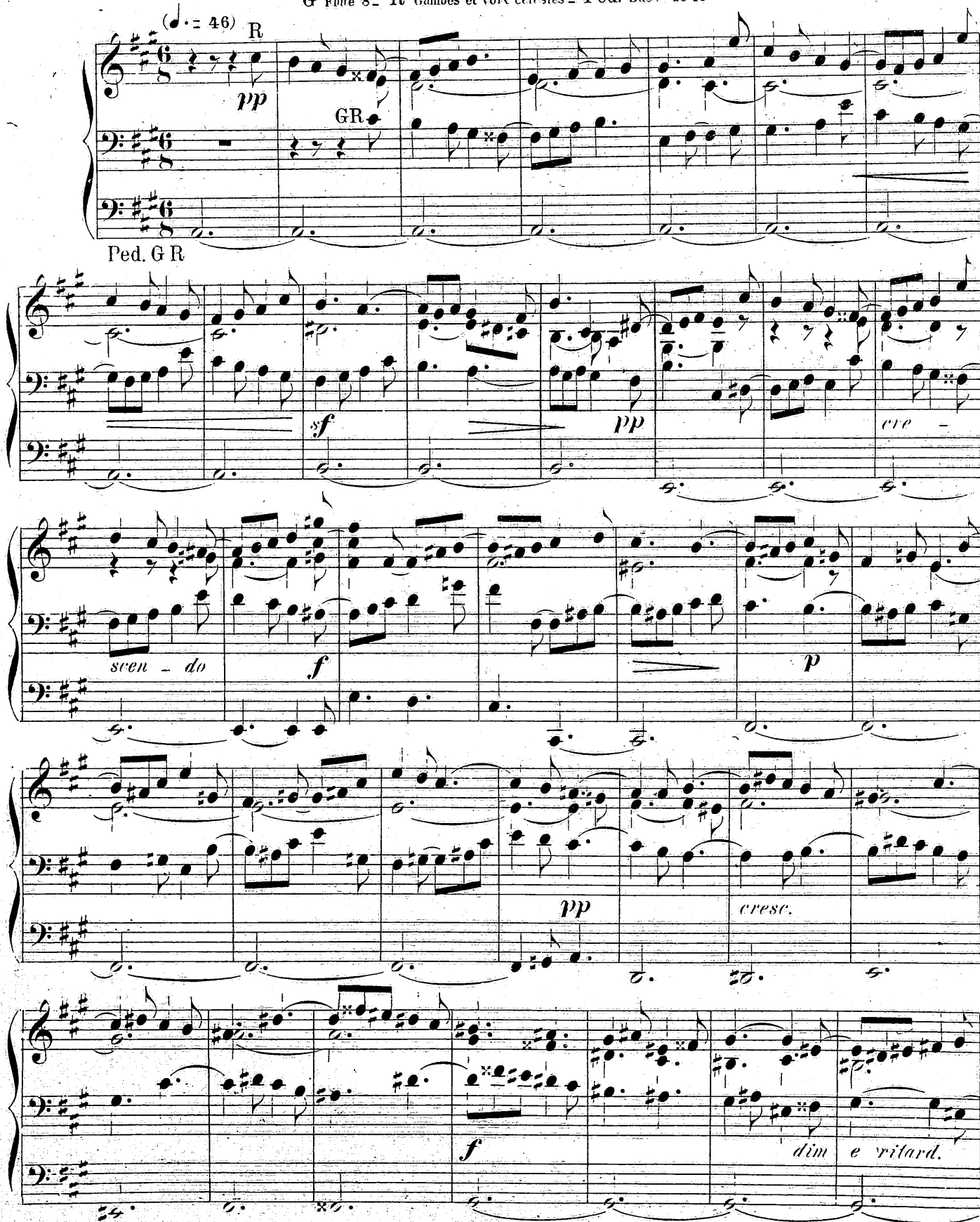

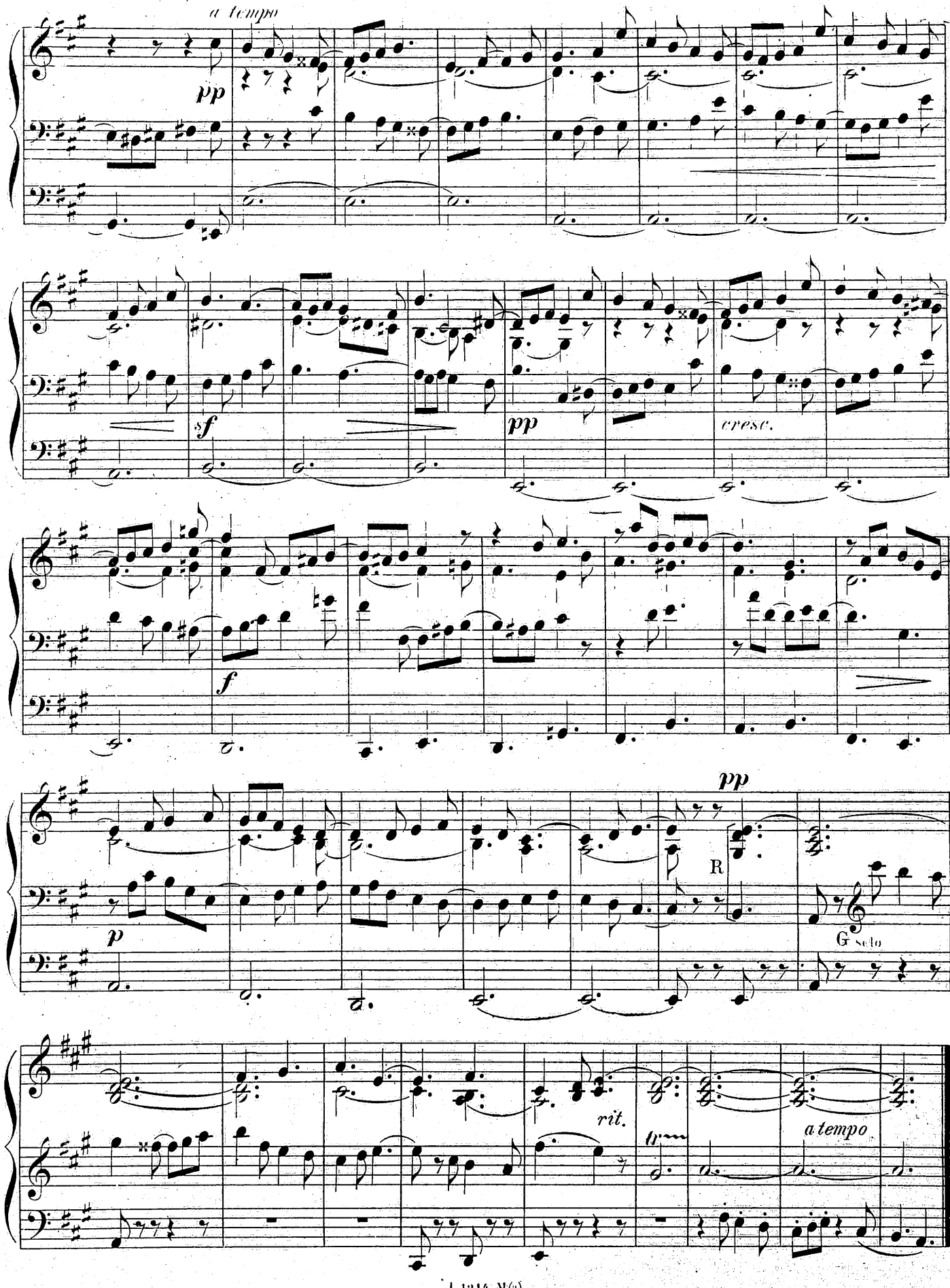
a tempo
pp
sf
pp
cresc.
f
pp
R
p
G solo
rit.
a tempo

V.
Final.

G Fonds 4, 8, 16_ P Fonds 4, 8_ R Fonds et Anches 4, 8, 16_ Ped. Fonds 4, 8, 16.

Allegro molto.

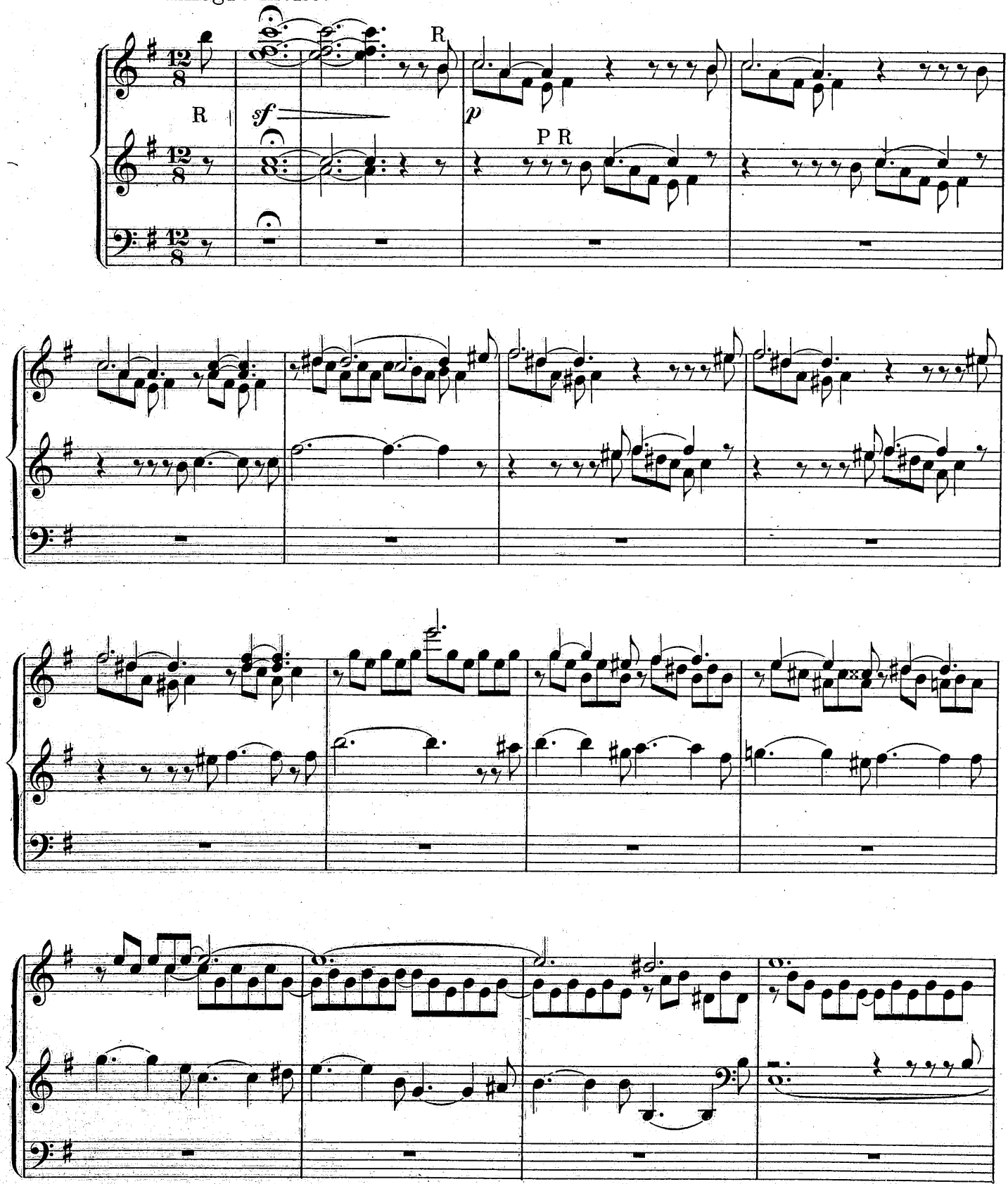

Paris, J. Hamelle, Editeur, 22 Boulevard Malesherbes. J. 1214 M.(s)
U.S.A. Copyright 1901 by J. Hamelle.

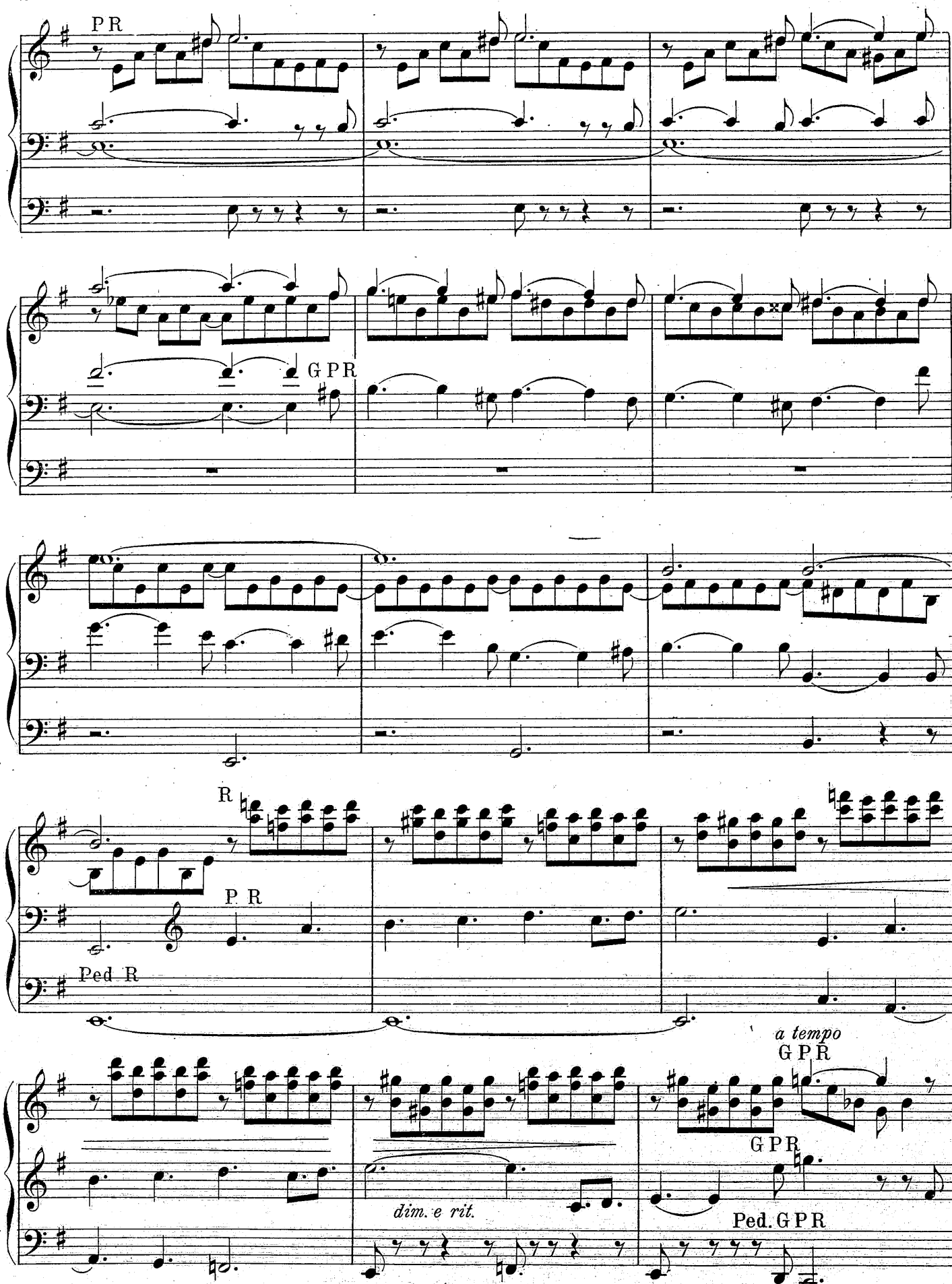
P R
G P R
R
P R
Ped R
a tempo
G P R
G P R
dim. e rit.
Ped. G P R

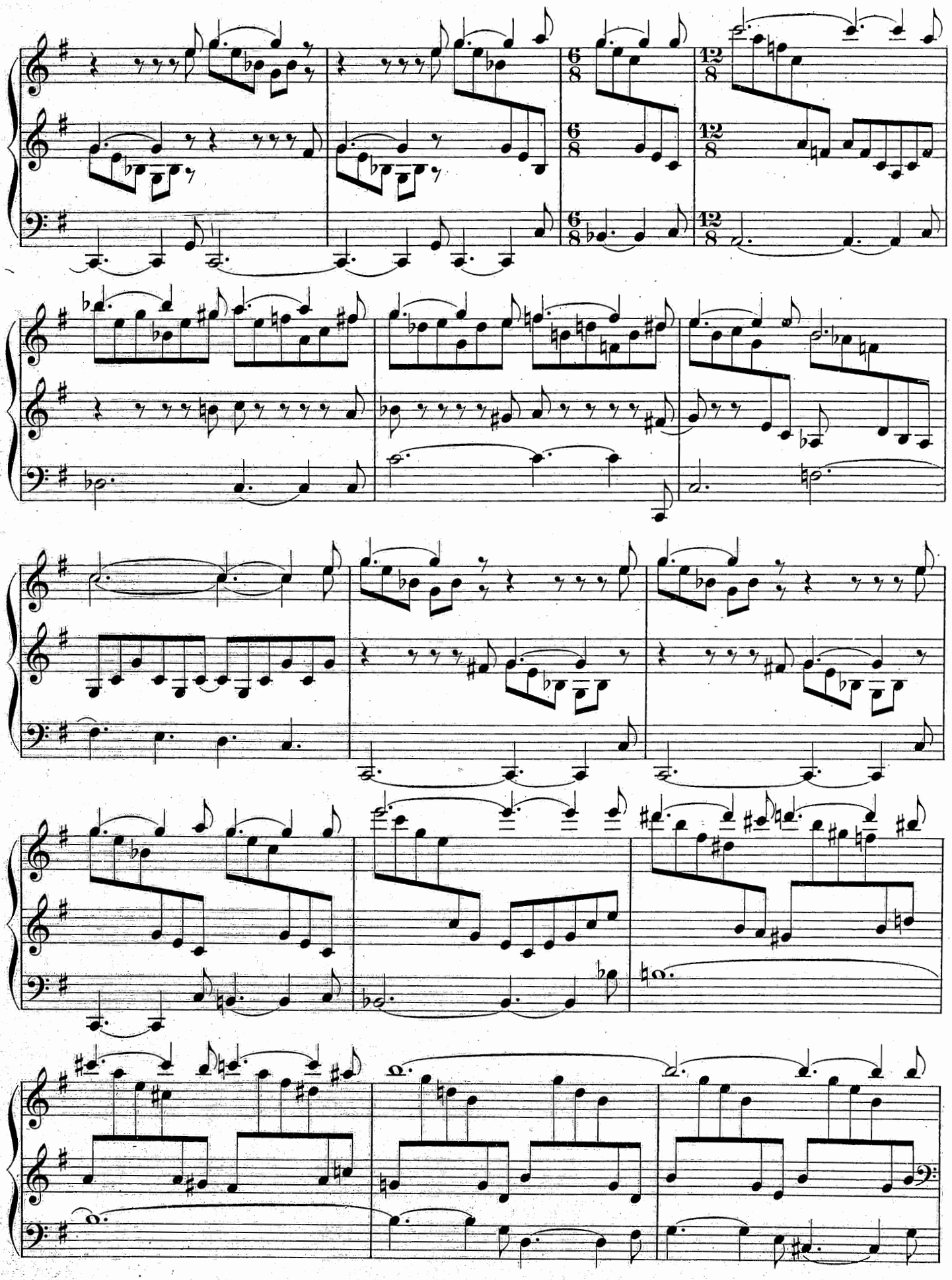

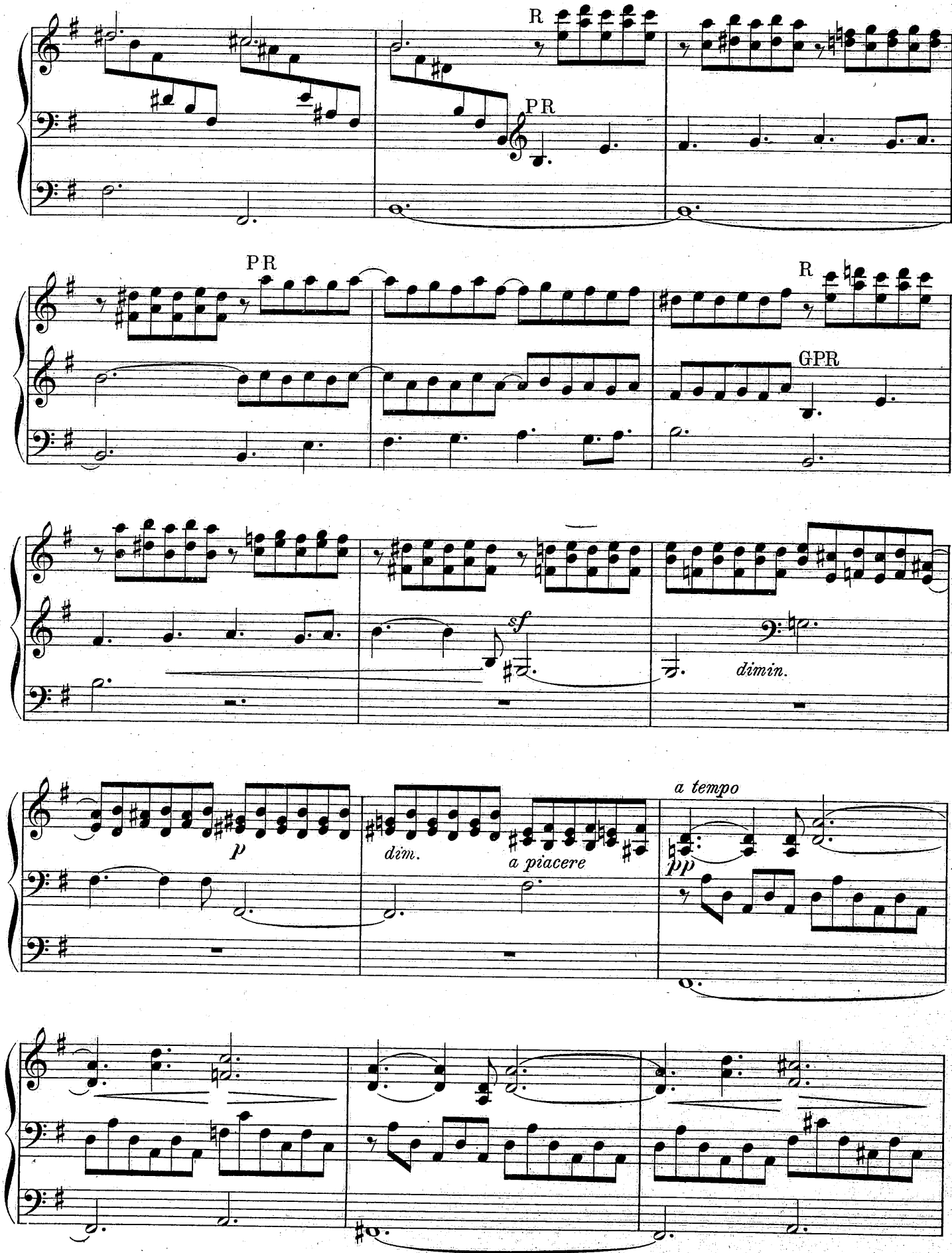
R
PR
PR
R
GPR
sf
dimin.
p
dim.
a piacere
a tempo
pp

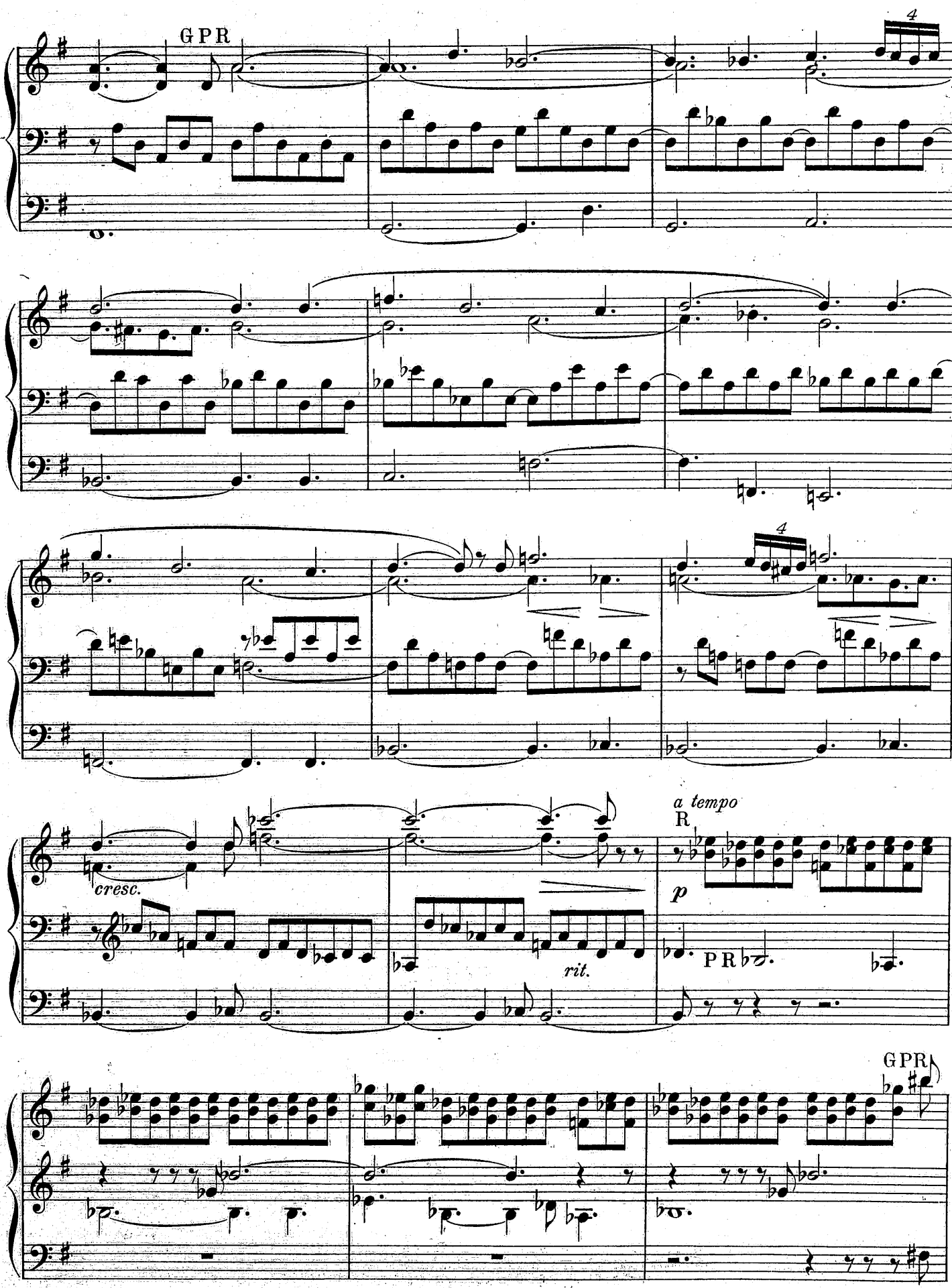
G P R
4
4
cresc.
rit.
a tempo
R
p
P R
G P R

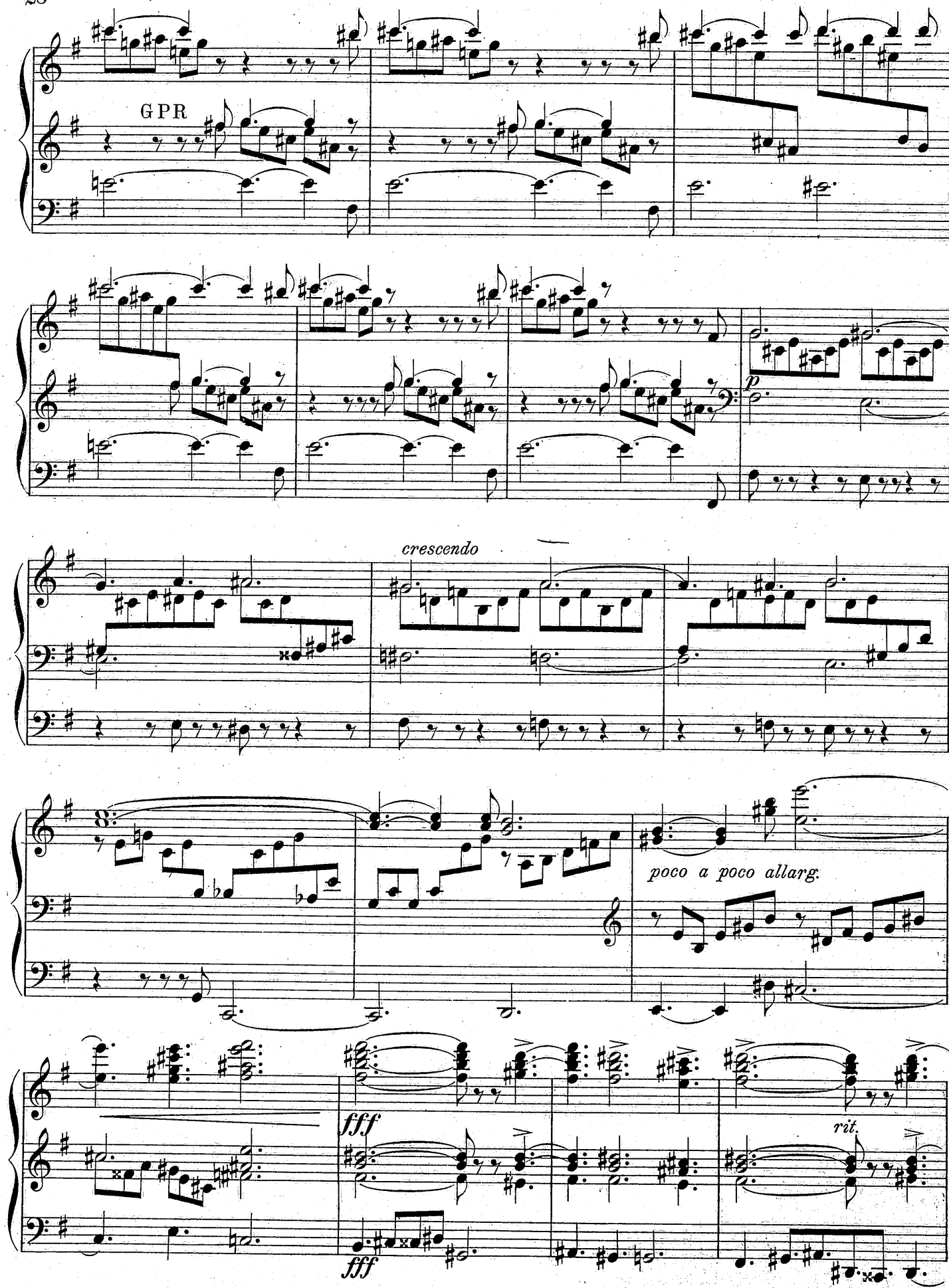
GPR
p
crescendo
poco a poco allarg.
fff
fff
rit.

a tempo

diminuendo

p

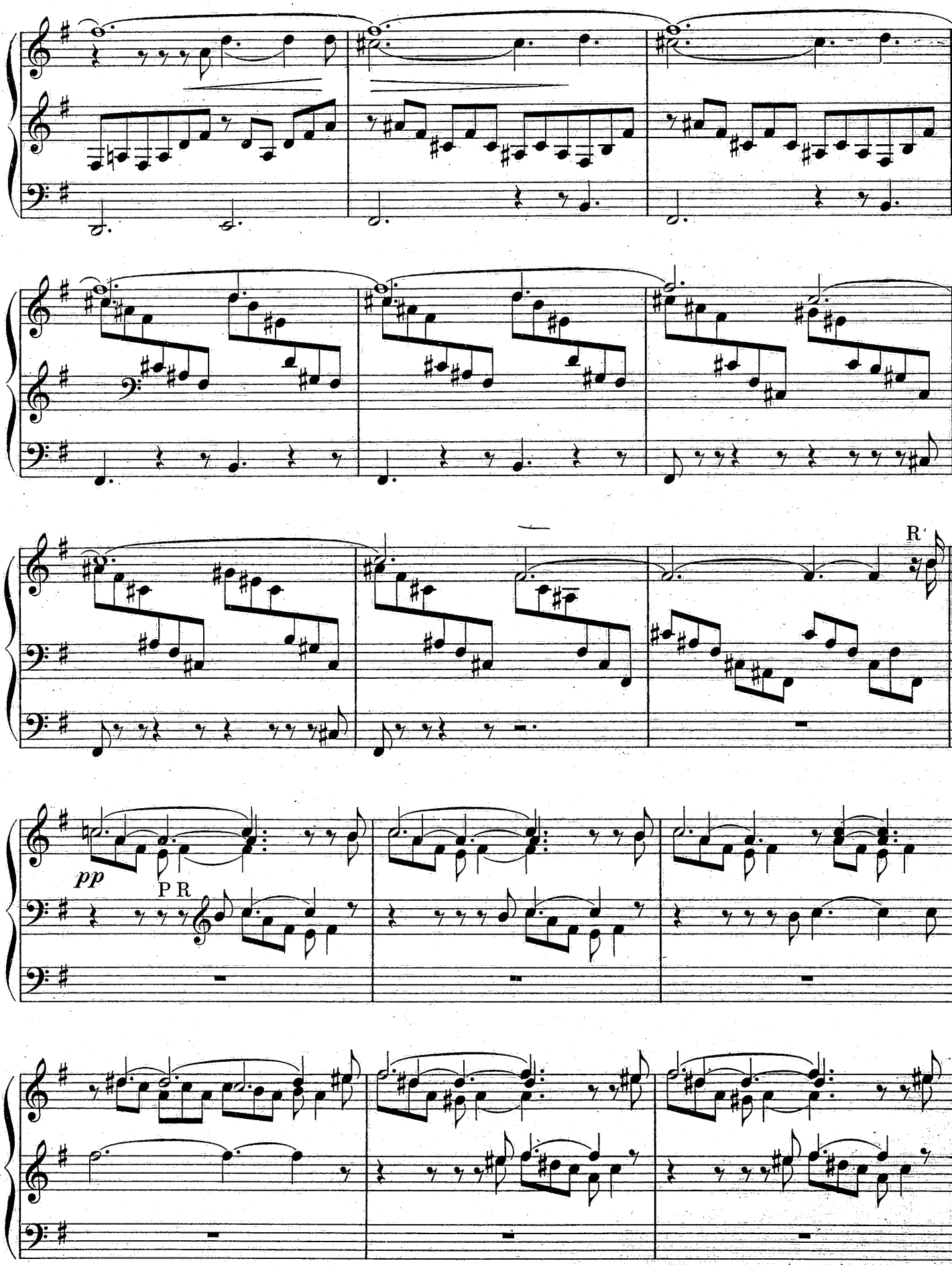
R
pp
P R

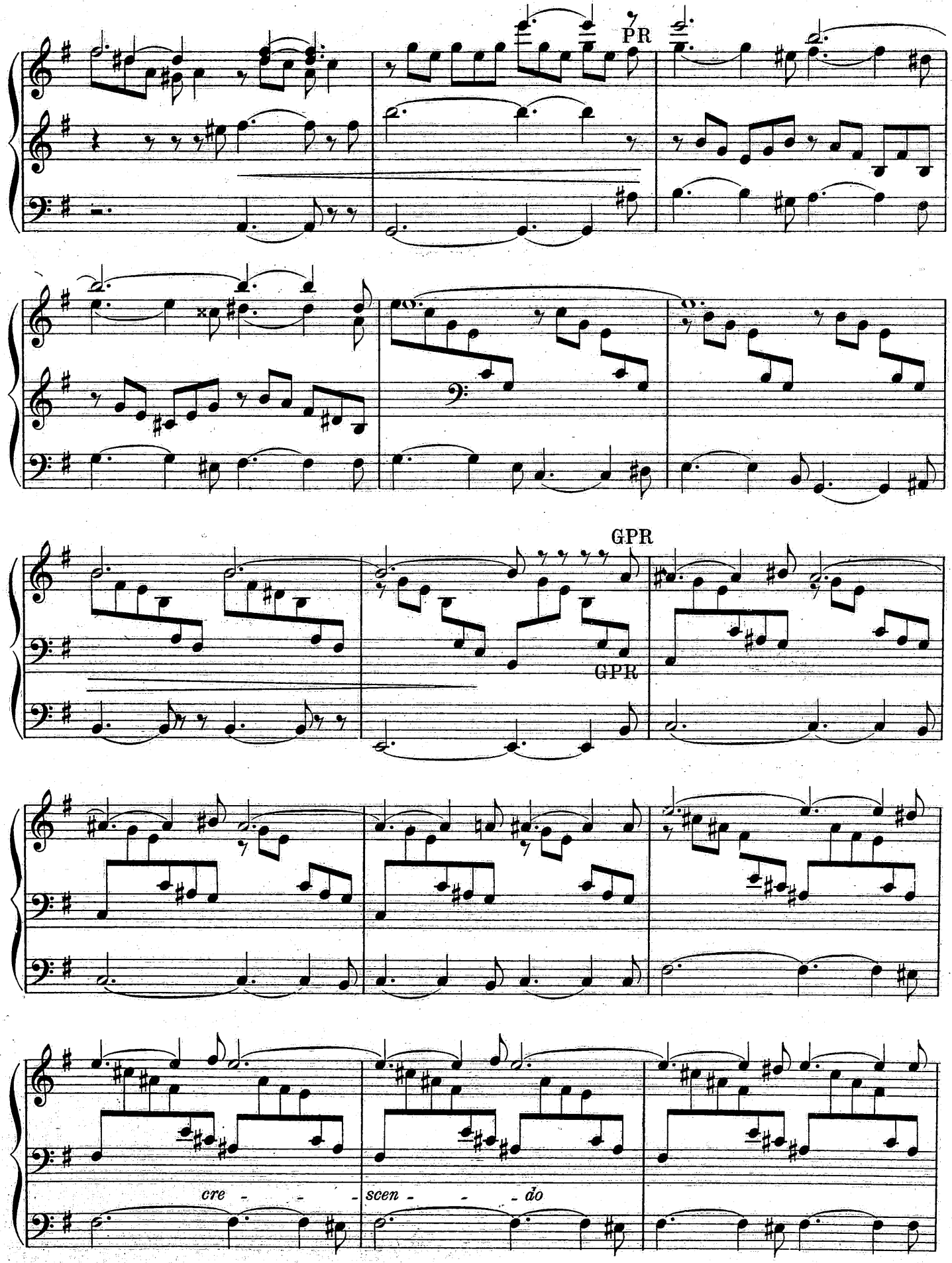
PR
GPR
GPR
cre - - - scen - - - do

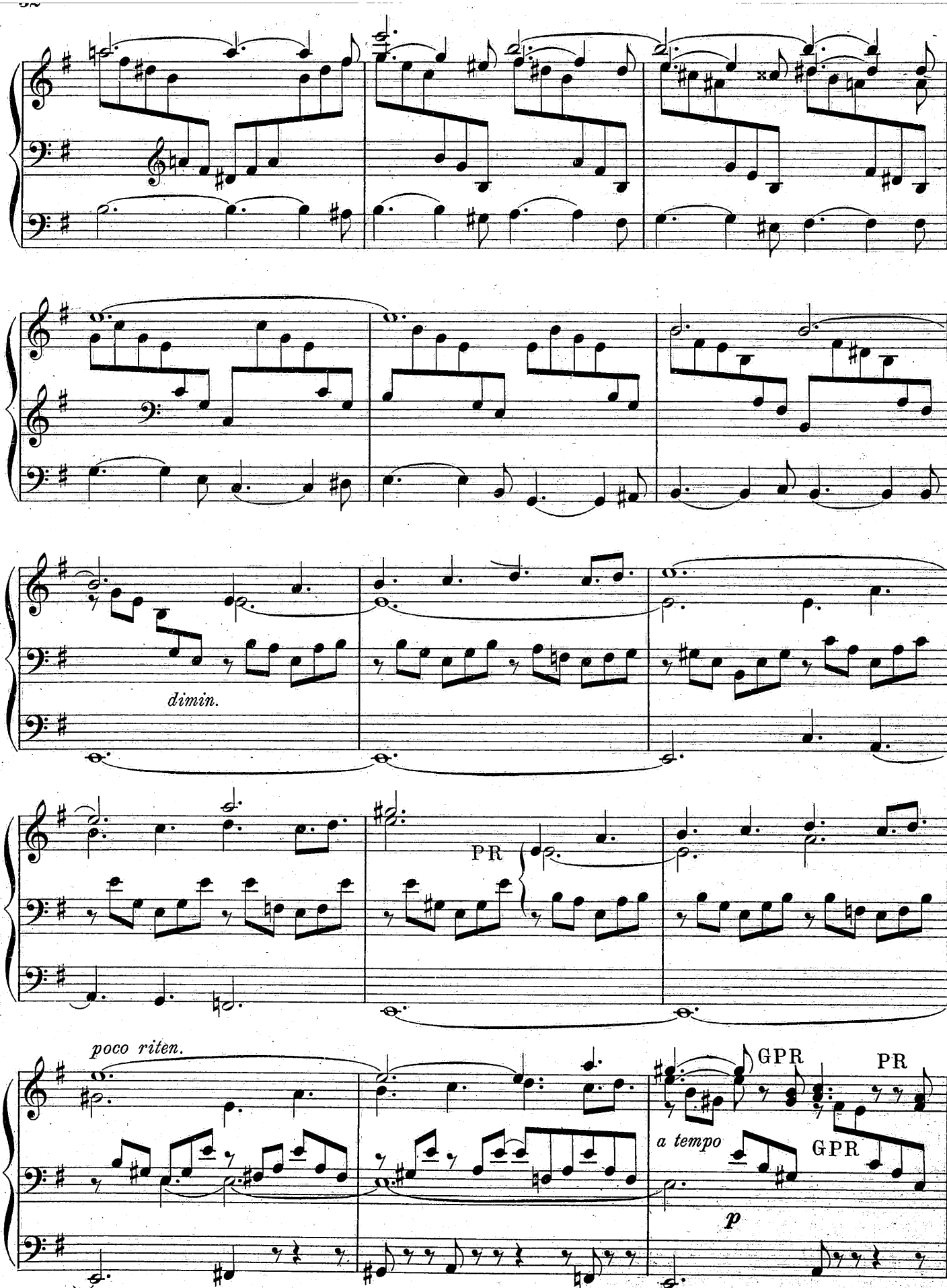
dimin.
PR
poco riten.
GPR
PR
a tempo
GPR
p

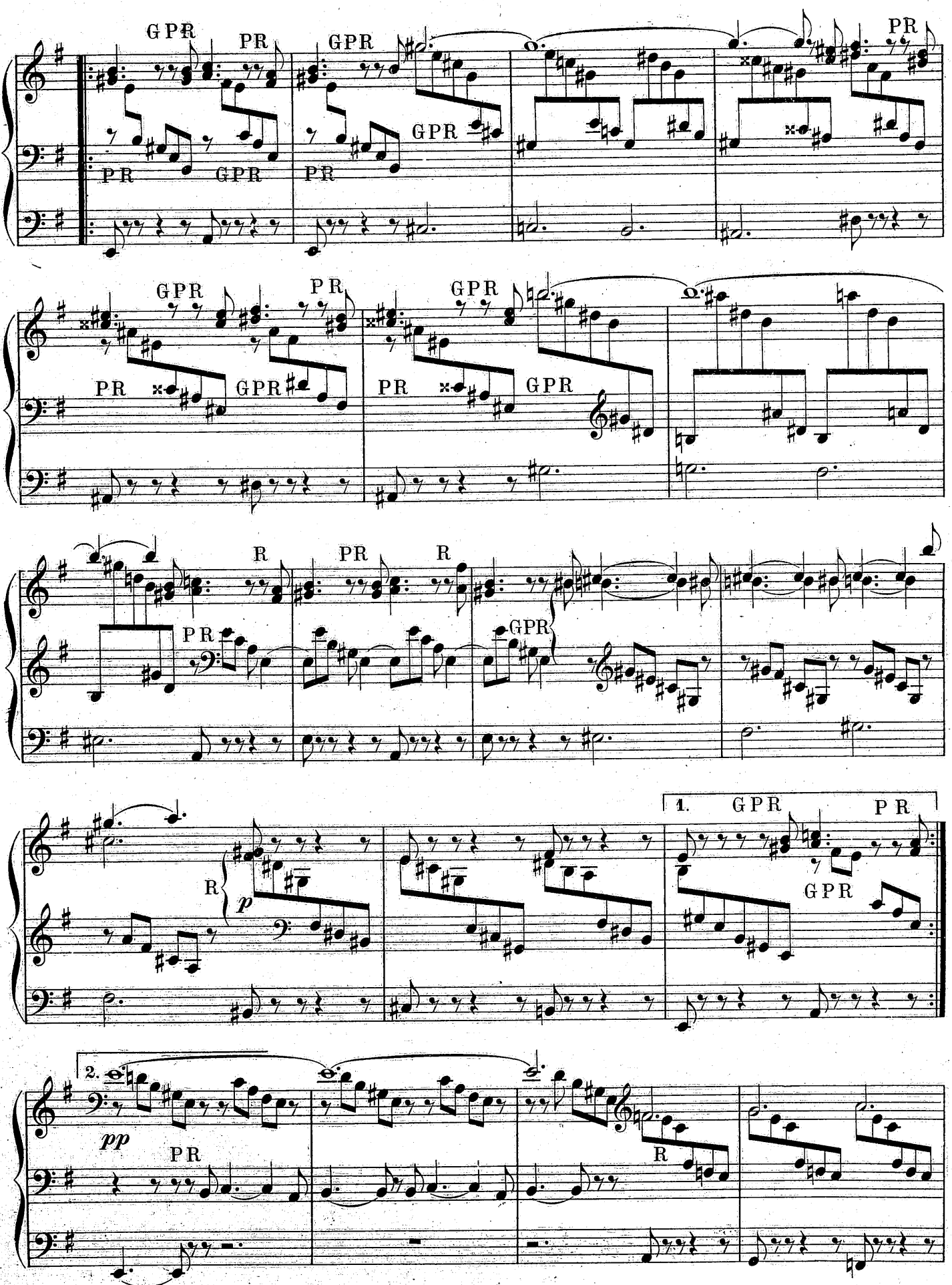
GPR
PR
GPR
PR
GPR
PR
GPR
PR
GPR
PR
GPR
PR
GPR
PR
R
PR
R
PR
GPR
R
p
1.
GPR
PR
GPR
2.
pp
PR
R

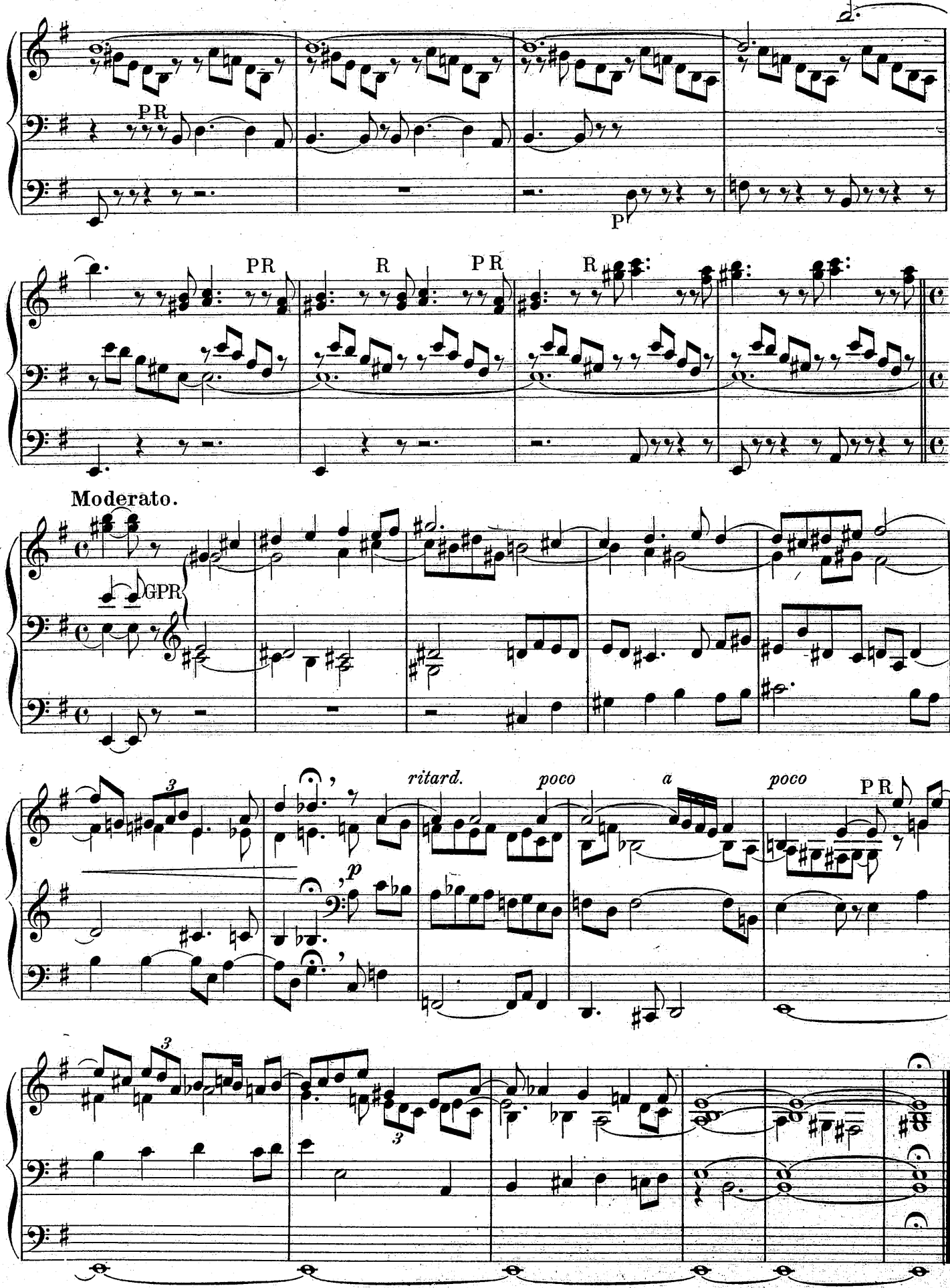
PR
P
PR
R
PR
R
Moderato.
GPR
ritard.
poco
a
poco
PR
p

Morceaux Religieux (texte français) à 2, 3 et 4 voix. Il existe des parties de chœur
2° La copie des parties vocales est formellement interdite et sera légalement poursuivie.

MUSIQUE RELIGIEUSE

= PAROLES LATINES
= PAROLES FRANÇAISES =

Musique Religieuse avec Orchestre

Prix nets

N. B. — La copie des parties d'orchestre et des parties vocales est formellement interdite et sera légalement poursuivie.

Destenay (E.). Le Christ, trilogie lyrique (texte français), pour soli, chœurs et orchestre.
L'orchestre *(en location)*.

Duvernoy (Al.). Miserere mei, chœur à 4 voix mixtes avec orchestre
L'orchestre *(en location)*

Fauré (G.). Op. 11. Cantique de J. Racine (paroles franç.), chœur à 4 voix mixtes, avec orch
L'orchestre *(en location)*.
Le même, avec quintette à cordes et harmonium *(en location)*

— Op. 48. Messe de Requiem, pour soli, chœurs, orgue et orchestre
Partition d'orch. 25 » | Parties d'orch. 30 »

Paladilhe (E.). Stabat Mater, pour soli, chœur, orgue et orchestre
L'orchestre *(en location)*.

Vidal (P.). Ecce Sacerdos Magnus, motet pour Mezzo-Sop. (enfants), Tén. Bar. et Basse, avec orgue et instruments à cordes
Partition 2 50 | Parties de cordes 2 »

Widor (Ch.-M.). Op. 23. N° 1. Psaume 83, « Quam dilecta tabernacula tua », chœur à 4 voix, avec 2 orgues et quatuor à cordes *(ad lib.)*.
Le quatuor à cordes *(en location)*.

Messes, etc., avec Orgue (ou Piano)

Destenay (E.). Le Christ, trilogie lyrique, pour soli et chœurs (texte français)
Partition net 20 » | Parties vocales. 6 »

Fauré (G.). Op. 48. Messe de Requiem, pr soli et chœurs
Partition 10 » | Parties voc. ch. 2 50
— Recueil de Motets à 1, 2, 3 et 4 voix. . . . 7 »

Mercadante. Messe à 3 voix
Partition 10 » | Parties voc. ch. 1 »

Paladilhe (P.). Stabat Mater pour soli et chœur
Partition 12 » | Parties voc. ch. 1 20
— Recueil de 6 Motets
Tota pulchra es. — Tantum ergo. — Panis Angelicus. — Tantum ergo. — Ave verum. Laudate Dominum 6 »

Vierne (Louis). Op. 16. Messe Solennelle, en *ut* ♯ min. pour quatre voix mixtes et 2 Orgues
Partition 7 » | Part. voc. (en ac.) 1 »
La même, pour 4 voix mixtes et 1 orgue
Partition 7 » | Parties. 1 »

Widor (Ch.-M.). Messe, pour 2 chœurs et 2 orgues
Partition 5 » | Part. voc. (en ac.) 1 50

Motets à 1 voix avec Orgue (ou Piano)

N. B. — Les motets qui existent en plusieurs tons sont indiqués par la mention (2 ou 3 tons)

Boisdeffre (R. de). Op. 4. O Salutaris, pr C. ou B. 1 50
Canisy (M. de). O Salutaris. 1 »
Chausson (E.). Op. 3. Ave verum, p. S. ou T. (2 tons). 1 50
Cherubini (L.). Célèbre Ave Maria (3 tons) 1 75
Decq (A.). Deus Abraham, pour Bar. 2 »
Donnay (A.). O Salutaris, pour Ten. 1 75
Dubois (Th.). Benedictus, pour Ten. ou Sop. 1 50
Faure (G.). Op. 47. N° 1. O Salutaris, pr B. ou M. (2 tons). 1 50
— Op. 67. N° 1. Salve Regina, pr S. ou T. (2 tons) 1 50
— Op. 67. N° 2. Ave Maria, pr Bar. ou Mez. (2 tons). 1 »
— Pie Jesu (Ext. du Requiem) pr Sop. ou Ten. (2 tons). 1 75
Ferrari (G.). Op. 88. Ave Maria, pour Mezzo-Sop. 1 »
Franck (Cesar). Tantum ergo, pour Basse 2 »
Gilbert (H.). Ave Maria, pour Sop. ou Ten. 2 »
— Ecce Panis, pour Ten. ou Sop. 1 75
Haendel (G.-F.). Ave verum, pour Cont. 1 75
— Ave verum, pour Mezzo-Sop. ou Bar. 1 50
— O Salutaris et Ave Maria (double texte) d'après le célèbre Largo (3 tons) 1 35
— Panis Angelicus, d'après le Largo (3 tons). 1 75
— Salve Regina, pour Cont. ou Bar. 1 50
— Tantum ergo, pour Sop. ou Ten. 1 »
— Verset du Te Deum, pour Bar. ou Cont. 1 »
Haydn (J.). Air du Stabat Mater, pour Cont. 1 »
Koszul (J.). Ecce Panis, pour Sop. ou Ten. 2 »
Lalo (Ed.). Veni Creator, pour Mezzo-Sop. 1 50
Lefèvre (G.). Ave Maria, pour Ten. ou Sop. 1 50
Lemaigre (Ed.). Tantum ergo, pr Mezzo-Sop. ou Bar. 1 75
Marchesi (S.). Op. 68. O Sanctissima (2 tons. 1 70
— Op. 69. Pater noster (2 tons) 1 70
Paladilhe (E.). Tantum ergo, pour Bar. 1 50
— Tota Pulchra es, pour Sop. ou Ten. 1 »
— Panis Angelicus, pour Ten. 1 50
— Tantum ergo, pour Sop. ou Bar. 1 50
Ave verum, pour Bar. ou Mezzo-Sop. 1 50
Popper (D.). Ave Maria. 1 70
Raff (J.). O Salutaris, pour Mezzo-Sop. 1 75
Rouher (M.). Ave Maria, pour Ten. 2 50
Saint-Saens (C.). O Salutaris, pour Ten. (3 tons). 1 70
Stradella (A.). Ave verum et Pie Jesu (double texte) d'après le célèbre Air d'Eglise (2 tons) 1 75
Thomé (Fr.). Ave Maria, pour Sop. (2 tons). 1 70
Vidal (P.). Pie Jesu, pour Ten. ou Sop. (2 tons). 1 »
— Ave verum, pour Ten. ou Sop. (2 tons). 1 »
— O Salutaris, pour Ten. ou Sop. (2 tons). 1 »
— Tantum ergo, pour Basse. 1 »
Vierne (Louis). Ave Maria, pour Sop. ou Ten. 1 »
Widor (Ch.-M.). Op. 8. O Salutaris, pr C. ou B. (2 tons). 1 50
— Op. 24. Ave Maria, pour Mezzo ou Bar. 1 75
— Op. 59. Ave Maria (N° 2) pour Mezzo ou Bar. 1 75

Motets à 2, 3 et 4 voix (ou chœurs)

Prix nets

avec Orgue (ou Piano)

Boisdeffre (R. de). Op. 4. O Salutaris, duo pr Sop. ou Bar. 1 75
— Op. 35. Ave Maria, duo pour Ten. et Bar. (ou Sop. et Cont.) 2 »
Duvernoy (Al.). Miserere mei, chœur à 4 voix mixtes 3 »
Faure (G.). Op. 47. N° 2. Maria, Mater gratiæ, duo pour Sop. et Mezzo (ou Ten. et Bar.) 1 75
— Op. 48. N° 7. In Paradisum, chœur pour 3 voix de femmes (extrait du Requiem) 2 »
— Op. 54. Ecce Fidelis servus, motet pour les fêtes de Saint-Joseph, trio pour Sop., Ten. et Bar. (avec orgue à pédale) 1 75
— Op. 65. N° 1. Ave verum, duo (ou chœur) pour voix de femmes (ou duo Ten. et Bar.) 2 »
— Op. 65. N° 2. Tantum ergo, chœur pour 3 voix de femmes (avec soli) 1 75
Franck (Cesar). Ave Maria, duo pour Sop. et Basse 2 »
— O Salutaris, duo pour Sop. (ou Mezzo) et Ten. 2 »
— O Salutaris, pr solo de Sop. ou Ten. av. chœur. 2 »
— Tantum ergo, pr solo de Basse av. chœur *(ad lib.)* 2 »
— Veni Creator, duo pour Ten. et Basse (en *mi* ♭) 1 75
Le même, duo ou chœur (en *ré*) 1 75
Gigout (E.). Ave verum, chœur à 4 voix mixtes 1 75
— Tantum ergo, chœur à 4 voix mixtes 1 »
Gilbert (H.). Ave Maria, pour Sop. ou Ten., avec chœur *(ad lib.)* 2 »
Haendel (G.-F.). Célèbre Alleluia ! du Messie, paroles latines rythmées sur le texte original anglais, chœur pr 4 voix mixtes arrangé par R. Moissenet. 3 »
Le même, pour 4 voix mixtes, arrangé par Ph. Bellinot 1 50
— Ave Maria, sur le célèbre Largo, duo pr Ten. (ou Sop.) et Bar. (ou Mezzo) 2 »
— Ave verum, pour Cont. et Chœur 1 75
— Cantate Domino, chœur pour 4 voix mixtes. 1 »
— O Luce qui mortalibus, chœur à 4 voix mixtes 1 »
— O Salutaris, sur le célèbre Largo, duo pour Ten. (ou Sop.) et Bar. (ou Mezzo) 2 »
— Sub tuum, duettino pr Sop. et Ten. (ou 2 Sop. ou 2 Ten.) 1 75
— Tantum ergo, chœur à 3 voix 1 75
Lalo (Ed.). Op. 34. O Salutaris trio (ou chœur), pour 3 voix de femmes 1 50
Lefebvre (Ch.). Ave verum, pour Ten. et chœur 2 »
Louchet (G.). Benedictus, chœur à 4 voix 1 »
Magnus (D.). O Salutaris, duo pour Ten. et Bar. 1 75
Mercadante (S.). Ave verum, trio pr S., T. et B. 1 75
Messerer (H.). Litanies à la T. S. Vierge, pour 2 voix de femmes 2 50
Paladilhe (E.). O quam tristis (extrait du Stabat Mater), duo pour Sop. et Cont. 1 70
— Tota pulchra es, pr Sop. ou Ten. (et chœur *ad lib.*) 1 »
— Panis angelicus, pr Ten. (et chœur *ad lib.*). 1 50
— Tantum ergo, pr Sop. ou Bar. (et chœur *ad lib.*) 1 50
— Laudate Dominum, pr Bar. solo et chœur (avec harpe et contrebasse *ad lib.*) 3 »
Pergolèse. Duo du Stabat Mater, pr Sop. et Mezzo. 1 35
Raff (J.). O Salutaris, pr Mezzo (et chœur *ad lib.*) 1 75
Ropartz (J.-G.). Kyrie solennel, pr 4 voix soli et chœur à 4 voix mixtes 1 50
Vidal (P.). Ave Maria, trio ou chœur, pr 3 voix de femmes 1 75
Vierne (Louis). Tantum ergo, chœur à 4 voix mixtes. 1 50
Widor (Ch.-M.). Op. 18. Deux Motets, pr double chœur
N°s 1. Tantum Ergo 1 75
2. Regina Cœli 3 »
Le n° 2, arrangé en duo ou chœur, à 2 voix, par l'auteur 1 75
— Op. 23. Trois Motets
N° 1. Psaume 83. « Quam dilecta tabernacula tua », chœur à 4 voix avec 2 org. (et 1 quatuor à cordes *ad lib.*) 3 »
Le même, pour chœur à 2 voix, avec 1 orgue. 2 »
N° 2. Tu es Petrus, pr double chœur, avec 2 orgues 2 »
N° 3. Surrexit a Mortuis ou Sacerdos et Pontifex (double texte), pr chœur à 4 voix mixtes et 2 orgues 3 »

Motets à une ou plusieurs voix

avec Orgue (ou Piano) et Instruments divers

Cherubini (L.). Célèbre Ave Maria, pr Sop. ou Ten., avec violon (ou violoncelle), 2 tons. 2 »
Fauré (G.). Op. 54. Ecce fidelis servus, motet pour les Fêtes de St-Joseph, pr Sop., Ten. et Bar., avec contrebasse (ou pédale d'orgue) 1 75
Fauré (G.). Op. 55. Tantum ergo, pr Ten. ou Sop. solo et chœur à 4 voix mixtes, avec harpe (ou piano) et contrebasse 2 50
Haendel (G.-F.). O Salutaris et Ave Maria, à 1 voix (double texte), d'après le célèbre Largo, avec violon (ou violonc.) ou en trio, orgue (ou piano), violon et violonc. (2 tons). 2 »
— Panis Angelicus, d'après le célèbre Largo, avec violon (ou violoncelle) *ad lib.* (3 tons). 1 75
Paladilhe (E.). Laudate Dominum, pr Bar. et chœur, avec harpe et contrebasse (*ad lib.*). 3 »
Popper (D.). Ave Maria, pr 1 voix, avec violoncelle. 2 »
Rouher (M.). Ave Maria, pr Ten., avec violon et violonc., ou viol. et org., ou violonc. et orgue. 2 50
Saint-Saens (C.). O Salutaris, pr Ten., avec violon (ou violoncelle) (3 tons) 2 »
Stradella (A.). Ave verum et Pie Jesu (double texte), d'après le célèbre Air d'Eglise, pour 1 voix, avec violon (ou violoncelle) (2 tons). 2 »
Vidal (P.). Ave Maria (n° 2), pr Mezzo ou Bar., avec violon (ou violoncelle) et harpe. 3 »
Le même, avec violon (ou violoncelle) 2 50
Widor (Ch.-M.). Op. 8. O Salutaris, pr 1 voix, avec violon (ou violoncelle) *ad lib.* (2 tons) 1 50
— Op. 24. Ave Maria, pr Mezzo, avec harpe. 2 »
— Op. 63. O Salutaris, pr Ten. ou Sop., avec violoncelle (ou violon) 2 »

Musique Religieuse à 1 voix

(paroles françaises)

avec Orgue (ou Piano) et avec ou sans Instruments

Bach (J.-S.). Cantate de la Pentecôte. Air « Mon âme croyante », pour Soprano (2 tons). 1 75
Le même, avec violon ou violoncelle (2 tons) 2 50
— Fragment de la Cantate Funebre (Sterbe Cantate) « Dieu secourable », pour Cont. 1 »
Beethoven (L.-V.). Op. 48. Six Chants religieux (paroles allemandes et traduction française de Mme C. Chevillard) (2 tons)
N°s 1. Prière 1 »
2. L'Amour du prochain 1 »
3. La Mort 1 »
4. La Louange de Dieu par la Nature. 1 »
5. Puissance et Providence de Dieu. 1 »
6. Chant de repentir 1 70
Le recueil complet des 6 morceaux 3 »
Bonis (Mel.). Allons prier, hymne à Marie 1 75
Chéneau (H.). Laissez venir à moi les petits enfants, chant évangelique (3 tons) 1 75
Decq (A.). Epithalame, pour Bar. 2 »
Fauré (G.). Op. 11. Cantique de Racine (2 tons). 2 »
Le même, avec violon 2 50
— Op. 43. N° 1. Noël, pour Ten. ou Sop. (2 tons). 1 75
Gelli (E.). Noel, pour Mezzo-Sop. 1 75
Haendel (G.-F.). Récit et Air du Messie : « Berger fidele et tendre », pr Sop. (2 tons) 1 50
Haydn (J.). Air de la Création. « Les champs étalent leur verdure », pour Sop. (2 tons). 1 75
Lemaire (G.). Notre Père. 1 25
Marcello. Fragment du XXIe Psaume, pr Cont. 1 »
Mendelssohn (F.). Air, extrait de l'Hymne : « Ecoute ma Priere » (2 tons) 1 75
— Air d'Elie : « Aux jours du malheur », pour Cont. ou Bar. 1 35
Le même, avec violon (ou violoncelle) 1 75
— Air de Paulus : « Jerusalem ! Jérusalem ! », pour Tenor 1 »
Le même, avec violon (ou violoncelle) 1 75
Palicot (G.). Invocation à la Vierge, pr Sop. ou Ten. avec violonc. *(ad lib.)* et harpe (ou p°). 2 50
Rouher (M.). Salut ! Marie, pour Mezzo-Sop. ou Ten. avec chœur *(ad lib.)* 1 75
Stradella. Air d'Eglise, pour Ten. (2 tons) 1 35
Le même, avec violon (ou violoncelle) (2 tons). 2 »
Thomé (Fr.). Aspiration, mélod. religieuse d'ap. le Célebre Andante (op. 70) 1 75
— Berceuse de la Vierge, extrait de « l'Enfant Jésus » 1 35
— Noel (2 tons) 2 »
— Prière à la Vierge (2 tons) 1 75
Wachs (P.). Noel 2 »

Musique Religieuse à 2, 3 et 4 voix (ou Chœur)

(Paroles françaises)

avec Orgue (ou Piano)

Boisdeffre (R. de). Op. 76. Invocation à la Vierge, scene religieuse pour Sop. et Chœurs. 4 »
Cahen (Alb.). Jean le Précurseur, scène biblique pour Bar. et Chœur 4 »
Fauré (G.). Op. 11. Cantique de Racine, chœur (ou quatuor), 4 voix mixtes 2 »
Le même, avec quintette à cordes et harmon. » »
(Ces parties, *en location.*)
Le même, en duo (ou chœur), pour 2 voix de femmes 2 50
Franck (Cesar). Le Garde d'honneur (Cantique au Sacré-Cœur), pr solo et chœur, à 2 voix. 1 50
Le même, pr solo et chœur, à 4 voix mixtes. 2 »
— Hymne (Poésie de J. Racine), chœur à 4 voix d'hommes 2 »
Le même, à 4 voix mixtes 2 »
— à 2 voix 2 »
Maupeou (L. de). Le Noël des Bergers, scène biblique, pour Sop. et Chœurs. 3 »
Mendelssohn (F.). Duo d'Athalie, pour 2 voix égales (en *si* ♭) 1 75
Le même, en *la* ♭ (Edition pour chœur) 1 75
— Écoute ma Prière, hymne pr solo et chœur. 3 »
Rouher (M.). Salut ! Marie, solo et chœur, à 2 ou 3 voix 3 »
Thomé (Fr.). La Crèche, Chant de Noël, chœur pour voix de femmes 1 75
— Noël, duo ou chœur à 2 voix égales, avec solo *(ad lib.)* 2 »
— Notre Père *(Pater noster)*, duo ou chœur pour Sop. et Cont. (ou Ten. et Bar.) 1 75
Wachs (P.). Noël, duo (ou chœur). 2 »

J. HAMELLE, Éditeur (Ancienne Maison J. MAHO), 22, Boulevard Malesherbes, PARIS