808.1

Изданія М.П.БѢЛЯЕВА въ Лейпцигъ

А. СКРЯБИНЪ

9 МАЗУРОКЪ

для ФОРТЕПІАНО

соч. 25

A. SCRIABINE

9 MAZURKAS

pour PIANO

OP. 25

TON MÛR

1899
1900

Edition M. P. BELAÏEFF, Leipzig

BOSTON

Compositions pour Piano

publiées par

M. P. Belaïeff à Leipzig.

Th. Akimenko.

	M.	R.
Op. 16. **3 Morceaux.** Complet.	1.40	—.50
Séparément.		
No. 1. Chant d'automne	—.60	—.25
No. 2. Idylle	—.40	—.15
No. 3. Valse	1.—	—.35

E. Aleneff.

Op. 7. **3 Morceaux.** Complet	2.—	—.70
Séparément.		
No. 1. Valse-Impromptu	1.—	—.35
No. 2. Mazurka rustique	—.80	—.30
No. 3. Gavotte	—.80	—.30
Op. 8. **2 Mazurkas.** Complet	1.40	—.50
Séparément.		
No. 1. Ré♭	—.80	—.30
No. 2. Mi	—.80	—.30
Op. 9. **5 Morceaux.** Complet	2.—	—.70
Séparément.		
No. 1. Arabesque	—.80	—.30
No. 2. Notturno	—.60	—.25
No. 3. Impromptu	—.60	—.25
No. 4. Burlesque	—.60	—.25
No. 5. Novellette	—.80	—.30
Op. 10. **4 Morceaux.** Complet	2.—	—.70
Séparément.		
No. 1. Petites Variations	1.20	—.45
No. 2. Valse	—.60	—.25
No. 3. Intermezzo	—.80	—.30
No. 4. Canzona	—.80	—.30

A. N. Alphéraky.

Op. 25. **3 Morceaux.** Complet	1.40	—.50
Séparément.		
No. 1. Introduction	—.60	—.25
No. 2. Mazurka	—.60	—.25
No. 3. Sérénade levantine	—.60	—.25
Op. 27. **3 Morceaux.** Complet	1.40	—.50
Séparément.		
No. 1. Mazurka. ut	—.80	—.30
No. 2. Mazurka. sol	—.60	—.25
No. 3. Valse. Mi♭	—.80	—.30
Op. 29. **3 Morceaux.** Complet	1.40	—.50
Séparément.		
No. 1. Duo	—.60	—.25
No. 2. Scherzo	—.60	—.25
No. 3. Valse	—.80	—.30
Op. 30. **3 Morceaux.** Complet	1.20	—.45
Séparément.		
No. 1. Etude. Sol♭	—.40	—.15
No. 2. Menuet. ut	—.60	—.25
No. 3. Etude. Fa	—.60	—.25

Nicolas Artcibouchеff.

Op. 3. **2 Mazurkas.** Complet	1.60	—.60
Séparément.		
No. 1. mi♭	—.80	—.30
No. 2. La♭	1.20	—.45
Op. 7. **2 Morceaux.** Complet	1.20	—.45
Séparément.		
No. 1. Valse	—.60	—.25
No. 2. Mazurka	—.60	—.25

C. Antipow.

	M.	R.
Op. 1. **3 Etudes.** Complet	2.—	—.70
Séparément.		
No. 1. La♭	1.—	—.35
No. 2. Fa♯	1.—	—.35
No. 3. La	—.80	—.30
Op. 2. **3 Valses.** Complet	2.—	—.70
Séparément.		
No. 1. mi	—.80	—.30
No. 2. ré♯	1.—	—.35
No. 3. Si♭	1.40	—.50
Op. 3. **Variations** sur un thème original	1.60	—.65
Op. 5. **5 Morceaux.** Complet	1.80	—.65
Séparément.		
No. 1. Romance	—.60	—.25
No. 2. Etude	—.60	—.25
No. 3. Burlesque	—.60	—.25
No. 4. Prélude	—.40	—.15
No. 5. Etude	—.80	—.30
Op. 6. **4 Morceaux.** Complet	1.80	—.65
Séparément.		
No. 1. Valse. La	—.80	—.30
No. 2. Nocturne	—.60	—.25
No. 3. Intermezzo	—.60	—.25
No. 4. Impromptu	—.60	—.25
Op. 8. **2 Préludes.** Complet	1.—	—.35
Séparément.		
No. 1. Mi	—.40	—.15
No. 2. Ré♭	—.60	—.25
Op. 9. **Miniatures.** Complet	1.60	—.60
Séparément.		
No. 1. Fuguette	—.40	—.15
No. 2. Mazurka	—.60	—.25
No. 3. Valse. Ré	—.60	—.25
Op. 10. **Prélude**	—.60	—.25
Op. 11. **Valse et Etude.** Complet	1.40	—.50
Séparément.		
No. 1. Valse. Sol♭	1.—	—.35
No. 2. Etude	—.80	—.30
Op. 12. **Nocturne**	—.80	—.30
Op. 13. **Impromptu et Valse.** Complet	1.20	—.45
Séparément.		
No. 1. Impromptu	—.60	—.25
No. 2. Valse. fa	—.60	—.25

Nicolas Amani.

Op. 3. **Tema con Variazioni**	1.60	—.60
Op. 4. **Suite.** Complet	1.60	—.60
Séparément.		
No. 1. Prélude	—.40	—.15
No. 2. Minuetto	—.80	—.30
No. 3. Gigue	—.60	—.25
No. 4. Gavotte	—.80	—.30
Op. 5. **2 Valses.** Complet	1.—	—.35
Séparément.		
No. 1. Valse triste	—.60	—.25
No. 2. Valse gracieuse	—.60	—.25
Op. 7. **4 Pièces caractéristiques.** Complet	1.40	—.50
Séparément.		
No. 1. Souvenir lointain	—.60	—.25
No. 2. Orientale	—.60	—.25
No. 3. Elégie	—.60	—.25
No. 4. La pièce de maman	—.60	—.25
Op. 8. **3 Préludes**	1.—	—.35

Félix Blumenfeld.

	M.	R.
Op. 2. **4 Morceaux.** Complet	2.50	—.90
Séparément.		
No. 1. Etude. La	—.80	—.30
No. 2. Souvenir douloureux	—.60	—.25
No. 3. Quasi Mazurka	—.80	—.30
No. 4. Mazurka de concert	1.—	—.35
Op. 3. **3 Etudes.** Complet	2.—	—.70
Séparément.		
No. 1. Ré♭	1.20	—.45
No. 2. mi	—.60	—.25
No. 3. La	—.80	—.30
Op. 4. **Valse-Etude**	1.40	—.50
Op. 6. **2 Nocturnes.** Complet	1.60	—.60
Séparément.		
No. 1. Une nuit à Magaratch (Crimée). Mi	1.—	—.35
No. 2. mi♭	—.80	—.30
Op. 8. **Variations caractéristiques** sur un thème original	2.—	—.70
Op. 11. **Mazurka**	1.60	—.60
Op. 12. **4 Préludes.** Complet	1.60	—.60
Séparément.		
No. 1, en Sol	—.60	—.25
No. 2, en Mi	—.60	—.25
No. 3, en Ut♯	—.60	—.25
No. 4, en Ré	—.40	—.15
Op. 13. **2 Impromptus.** Complet	1.80	—.65
Séparément.		
No. 1. La♭	1.40	—.50
No. 2. Sol♭	—.80	—.30
Op. 14. **Sur mer.** Etude	1.60	—.60
Op. 16. **Valse-Impromptu.**	1.60	—.60
Op. 17. **Préludes.**		
Cahier I. Complet.	2.—	—.70
Séparément.		
No. 1. Ut	—.40	—.15
No. 2. la	—.80	—.30
No. 3. Sol	—.40	—.15
No. 4. mi	—.80	—.30
No. 5. Ré	—.80	—.30
No. 6. si	—.60	—.25
Cahier II. Complet	2.—	—.70
Séparément.		
No. 7. La	—.80	—.30
No. 8. fa♯	—.40	—.15
No. 9. Mi	—.40	—.15
No. 10. ut♯	—.40	—.15
No. 11. Si	—.60	—.25
No. 12. sol♯	—.80	—.30
Cahier III. Complet	2.—	—.70
Séparément.		
No. 13. Fa♯	—.60	—.25
No. 14. mi♭	—.40	—.15
No. 15. Ré♭	—.80	—.30
No. 16. si♭	—.60	—.25
No. 17. La♭	—.60	—.25
No. 18. (Memento mori.) fa	—.60	—.25

Félix Blumenfeld.

	M.	R.
Op. 17. **Préludes.**		
Cahier IV. Complet	2.—	—.70
Séparément.		
No. 19. Mi♭	—.60	—.25
No. 20. ut	—.60	—.25
No. 21. Si♭	—.60	—.25
No. 22. sol	—.60	—.25
No. 23. Fa	—.60	—.25
No. 24. ré	—.60	—.25
Op. 20. **Nocturne-Fantaisie** en Mi	1.40	—.50
Op. 21. **3 Morceaux.** Complet	1.60	—.60
Séparément.		
No. 1. Moment de désespoir	—.60	—.25
No. 2. Le soir	—.60	—.25
No. 3. Une course	1.—	—.35
Op. 22. **2 Morceaux.**		
No. 1. Mazurka (en La♭)	—.80	—.30
No. 2. Valse brillante (en Si)	1.40	—.50
Op. 23. **Suite polonaise.** Complet	1.60	—.60
Séparément.		
No. 1. Krakovienne (Krakowiak)	—.60	—.25
No. 2. A la Mazurka (Kujawiak)	—.80	—.30
No. 3. Berceuse (Kołysanka)	—.40	—.15
No. 4. Mazurka (Mazurek)	—.80	—.30
Op. 24. **Etude de concert** en fa♯	1.40	—.50
Op. 25. **2 Etudes - Fantaisies.** Complet	2.—	—.70
Séparément.		
No. 1. sol	1.20	—.45
No. 2. mi♭	1.20	—.45
Op. 27. **10 Moments lyriques.**		
Cahier I. No. 1. Mi♭. No. 2. Sol♯. No. 3. Si. No. 4. Mi. No. 5. Sol	1.40	—.50
Cahier II. No. 6. Ré. No. 7. Sol. No. 8. Mi♭. No. 9. Do. No. 10. Fa	1.40	—.50
Op. 28. **Impromptu** (en Si)	1.—	—.35
Op. 29. **2 Etudes.** Complet	1.40	—.50
Séparément.		
No. 1, en Ré	—.80	—.30
No. 2, en La	—.80	—.30
Op. 31. **2me Suite polonaise** (en La). Complet	3.—	1.05
Séparément.		
No. 1. Krakowiak	—.80	—.30
No. 2. Kujawiak—Obertas	1.—	—.35
No. 3. Mazourka	1.—	—.35
No. 4. Polonaise	1.40	—.50
Op. 32. **Suite lyrique**	2.—	—.70
Op. 33. **2 Fragments caractéristiques**	—.80	—.30
Op. 34. **Ballade** (en forme de Variations)	1.60	—.60
Op. 35. **3 Mozourkas.** Complet	1.40	—.50
Séparément.		
No. 1, en La♭	—.80	—.30
No. 2, en do	—.60	—.25
No. 3, en Mi♭	—.60	—.25

Neuf Mazurkas

POUR

PIANO

PAR

A. SCRIABINE.

OP. 25. Cplt. Pr. M. 3 — R. 1.05

Séparément.

№ 1. FA majeur	Pr.	M. —80 R. —30
№ 2. UT majeur	Pr.	M. —60 R. —25
№ 3. MI mineur	Pr.	M. —40 R. —15
№ 4. MI majeur	Pr.	M. —80 R. —30
№ 5. UT-dièse mineur	Pr.	M. —60 R. —25
№ 6. FA-dièse majeur	Pr.	M. —60 R. —25
№ 7. RE majeur	Pr.	M. —80 R. —30
№ 8. SI majeur	Pr.	M. —40 R. —15
№ 9. MI-bémol mineur	Pr.	M. —60 R. —25

Propriété de l'Editeur pour tous Pays. Enregistré aux Archives de l'Union.

M. P. BELAÏEFF, LEIPZIG.

1899

1990

1991 — 1999

Imp. Lith. de C. G. Röder, Leipzig

HARVARD COLLEGE
OCT 18 1943
LIBRARY

Mus 908.1.408
2

Neuf Mazurkas.

No 1.

A. Scriabine, Op. 25. No 1.

Allegro. M. M. ♩= 58.

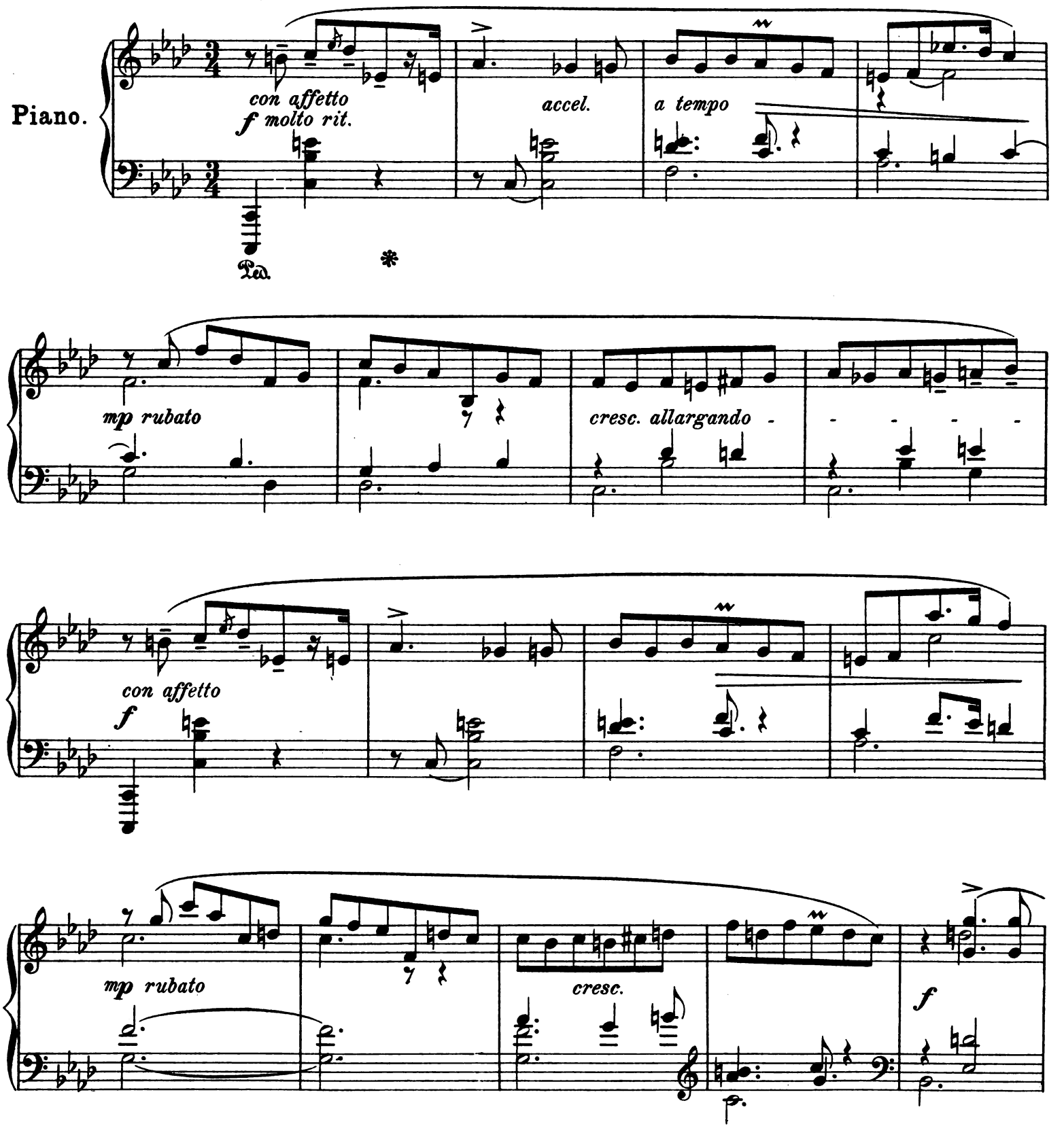

poco dim.

mf

cresc.

f

cresc.

ff

p

p

sf

1990 1991

M. M. ♩.= 72.

Vivace scherzando.

non legato

mf

cresc.

a tempo

poco rit.

mf

cresc.

Tempo I.

poco rit.

f

sf sf sf sf

con affetto
f molto rit.

f

a tempo

mp rubato

cresc. allargando - - - - -

f

mp rubato

f

1990 1991

f

f

poco dim.

mf

mf

cresc.

f

f

cresc.

ff

p

p

sf

1990 1991

vivace scherzando

mf non legato

cresc.

poco rit.

a tempo

mf

cresc.

poco rit.

Tempo I.

f

sf

sf

sf

sf

sf

sf

sf

1990 1991

Nº 2.

Allegretto. M. M. ♩= 120.

A. Scriabine, Op. 25. Nº 2.

Piano.

p

cresc.

mf

dim.

p

cresc.

mf

dim.

mp

1990 1992

p

cresc.

mf

dim.

f espressivo

1990 1992

p dolce

cresc.

f

p dolce

cresc.

f

dim.

p

cresc.

mf

dim.

1990 1992

p

cresc.

mf

dim.

mp

f

dim.

p ritard.

1990 1992

Nº 3.

A. Scriabine, Op. 25. Nº 3.

Lento. M. M. ♩ = 104.

Piano.

p cantabile *cresc.* *mf* *legatissimo*

dim. *p* *poco rit.* *a tempo* *p*

cresc. *mf* *p* *poco rit.*

p *sf*

sf *sf* *cresc.*

f

p

cresc.

mf

dim.

p

poco rit.

p

poco cresc.

mp

dim.

pp

sf

smorzando

pp

1990· 1993

Nº 4.

A. Scriabine, Op. 25. Nº 4.

Vivo. M.M. 𝅗𝅥. = 68.

con grazia

Piano.

p rubato

rit.

a tempo

cresc.

mf

dim.

p rubato

rit.

a tempo

cresc.

f

dim.

p poco rit. a tempo

poco rit. a tempo

8

scherzando

poco rit.

p a tempo

scherzando

p

3

cresc.

f

dim.

mp

pp dolce

cresc.

cresc.

cresc.

1990 1994

f *con passione*

f

m.d.

p

pp

p *cresc.*

cresc.

cresc.

cresc.

ff

m.d.

1990 1994

patetico
ff
m.g.

accelerando
sf
presto
dim.
Ped.

Tempo I.
rit.
p rit.
a tempo

cresc.

mf

dim.

pp dolce

cresc.

p

pp

p

mf rubato

rit.

1990 1994

Nº 5.

A. Scriabine, Op. 25. Nº5.

Agitato. M. M. ♩ = 112.

Piano.

mf *m. g.* *cresc.*

f *dim.* *mf*

m. g. *f* *f*

sf *sotto voce* con sord.

f *cresc.*

f con sord.

m.g.

cresc.

m.g.

m.g.

ff

sf

f

m.g.

mp

cresc.

cresc.

pp

cresc.

dim.

Molto tranquillo.

pp

f

1990 1995

pp

poco agitato

pp

cresc. *accel.*

rit.

1990 1995

Tempo I.

f *m.g.* *cresc.* *m.g.*

ff *dim.* *f*

m.g. *cresc.* *m.d.* *ff*

sff *f*

dim. *dim.*

p *dim.* *pp* *ritardando* *lento* *smorz.*

1990 1995

Nº 6.

A. Scriabine, Op. 25. Nº 6.

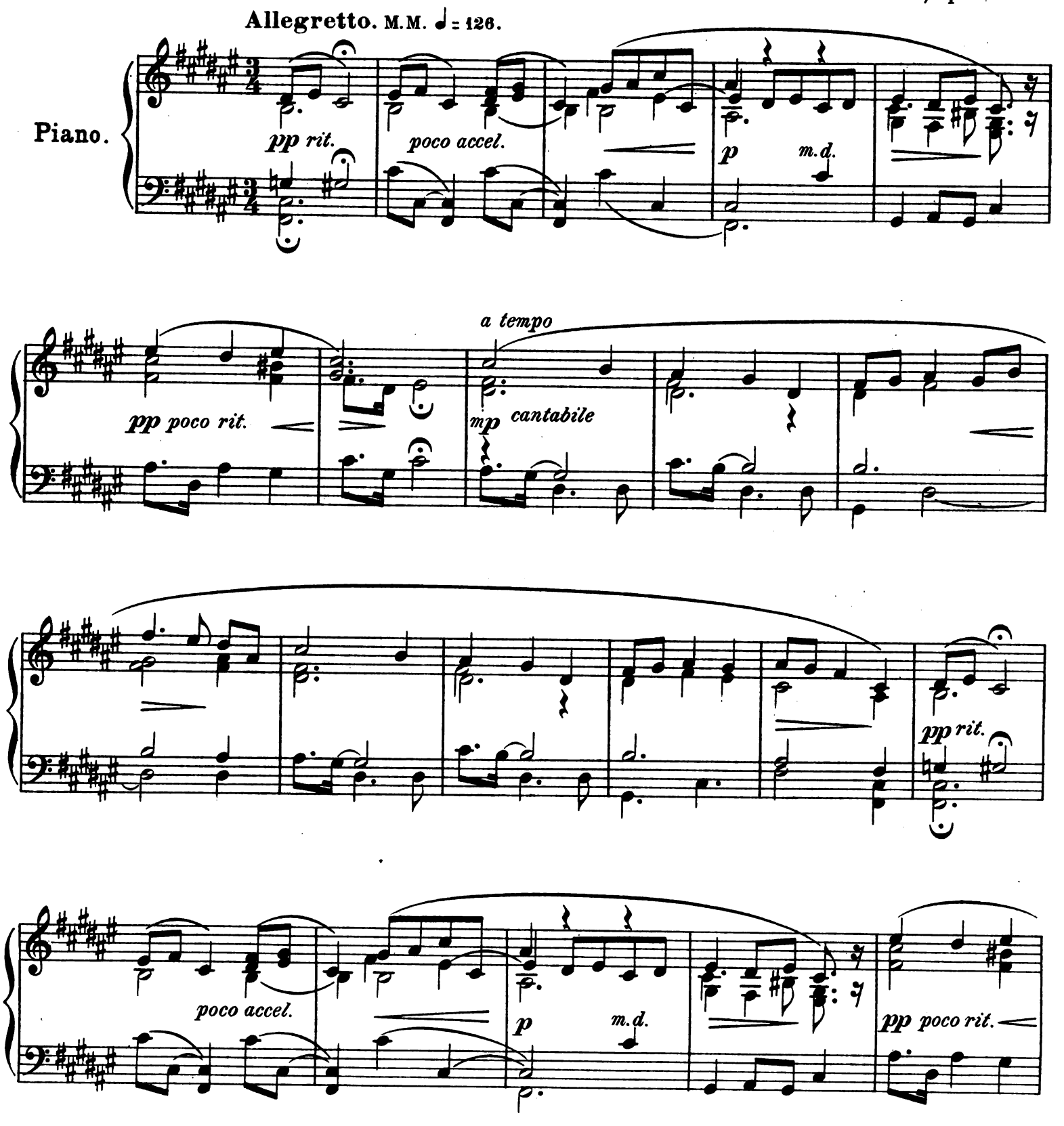

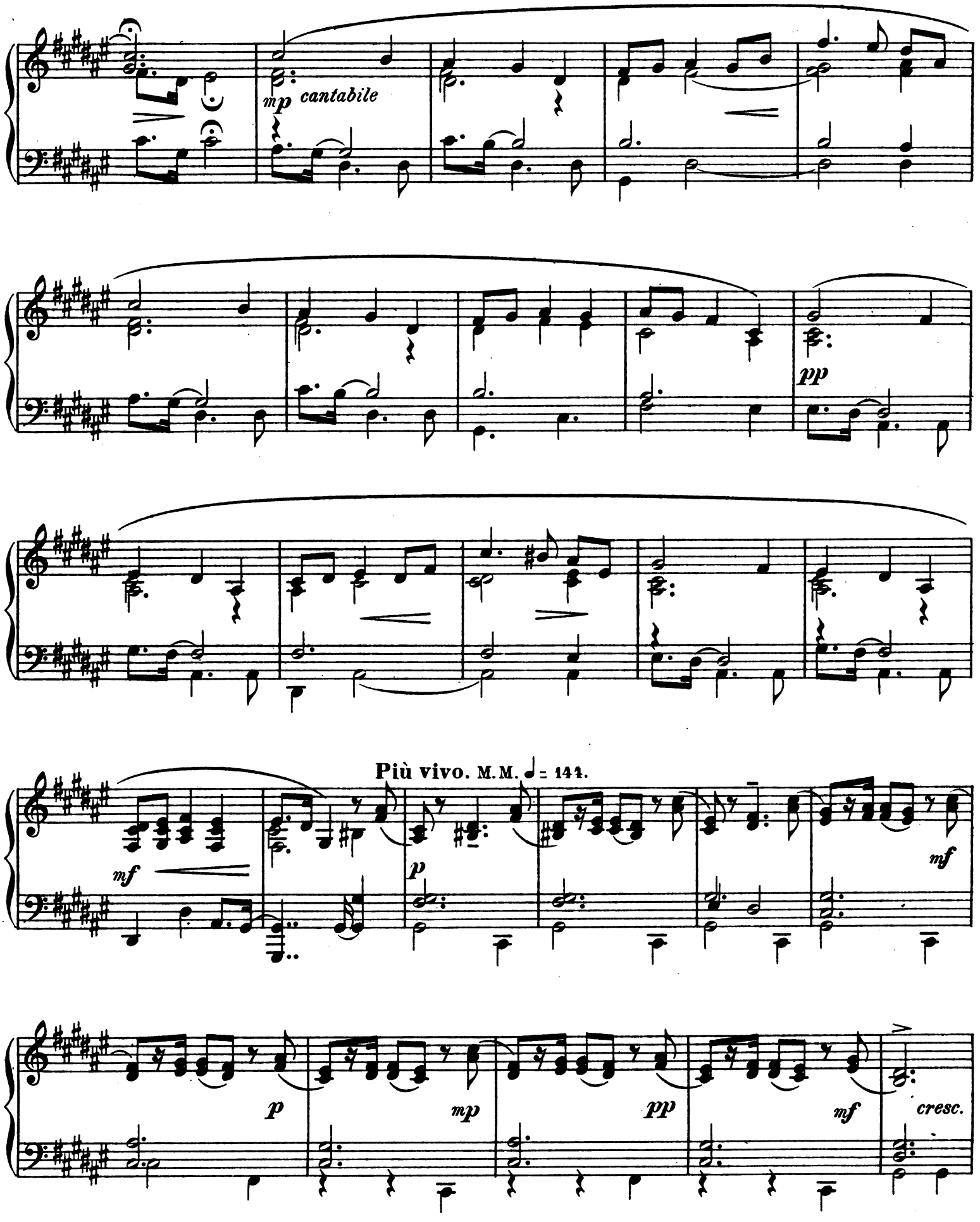
mp cantabile
pp
Più vivo. M.M. ♩= 144.
mf
p
mf
p
mp
pp
mf
cresc.

f *m. g.*

m. g. *dim.* *pp rit.*

poco accel. *p*

pp poco rit. *a tempo* *p* *cantabile*

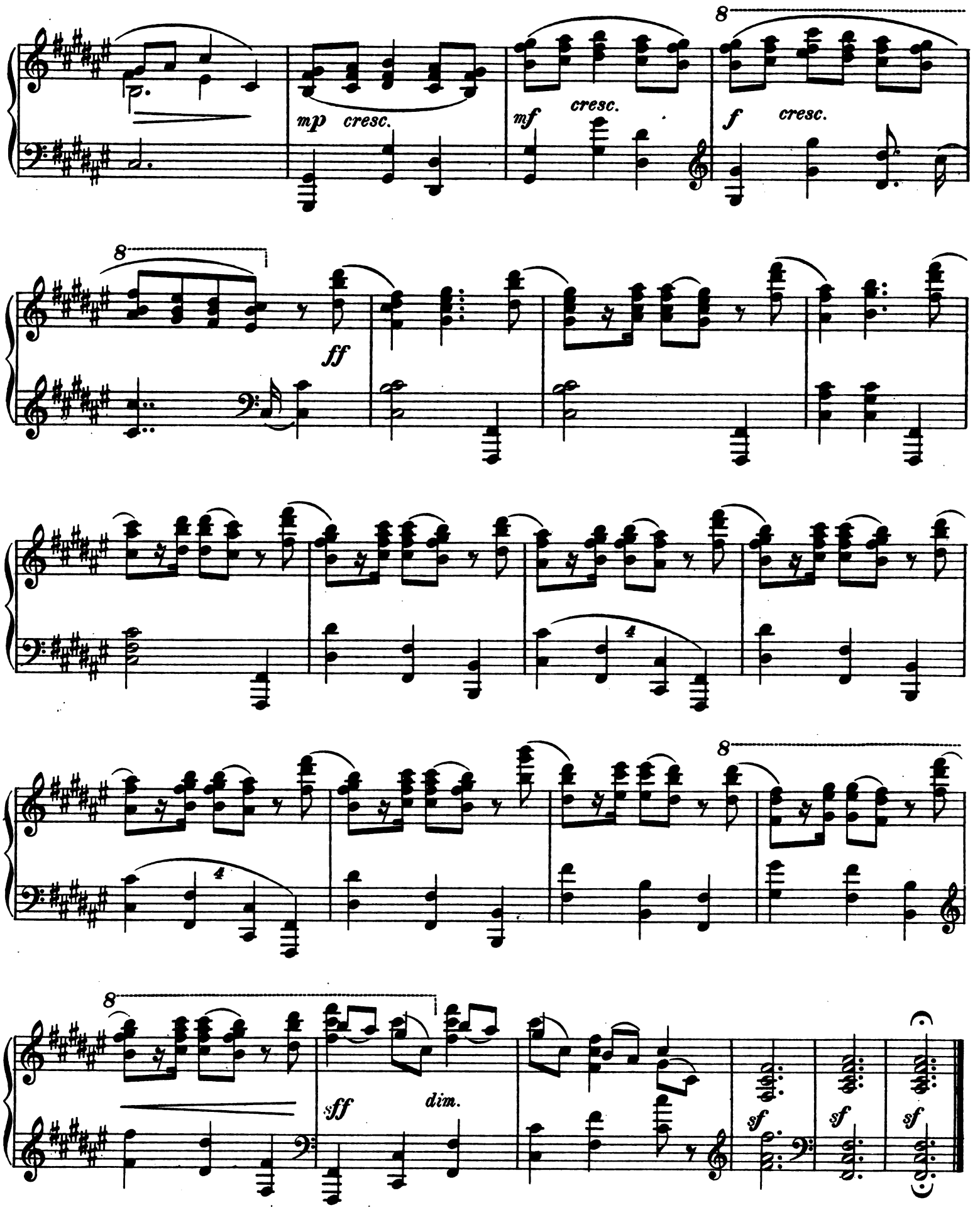

1990 1996

Nº 7.

Moderato. M. M. ♩= 112.

A. Scriabine, Op. 25. Nº 7.

Piano.

p *cantabile*

rubato

cresc.

a tempo

cresc *rit.* *f* *dim.*

p

cresc.

cresc. f dim.

mf

cresc. dim. mf

cresc. dim.

p

1990 1997

m.d.

p

cresc.

cresc.

f

dim.

sotto voce

p

m.d.

cresc.

mf

dim.

mp non legato

cresc.

Ped.

1920 1927

f

cresc.

ff

dim.

mf

dim.

p

cantabile

1990 1997

cresc.

cresc. *f*

dim.

p

cresc.

cresc. *f*

dim.

1990 1997

p *sotto voce* *m.d.*

cresc.

f *dim.*

mp *p* *pp* *m.d.*

pp *ppp*

1990 1997

Nº 8.

A. Scriabine, Op. 25. Nº 8.

Allegretto. M.M. ♩ = 104.

Piano.

poco rit. *a tempo*

p *pp* *con sord.*

pp *p* *cresc.*

mf *cresc.* *f* *dim.* *p*

poco rit. *a tempo*

pp *sotto voce*

p *f* *p* *f*

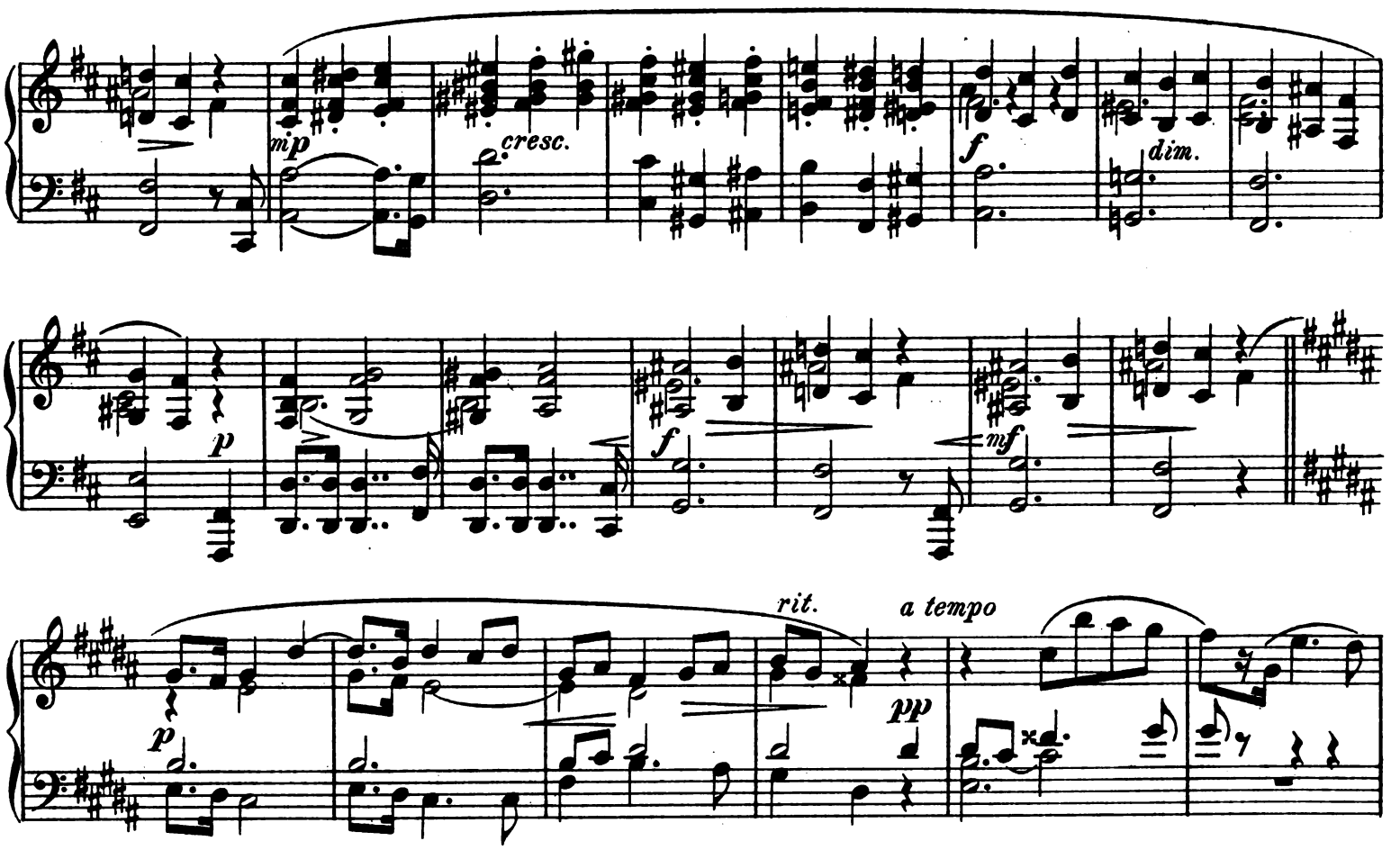
mp
cresc.
f
dim.
p
f
mf
rit.
a tempo
p
pp

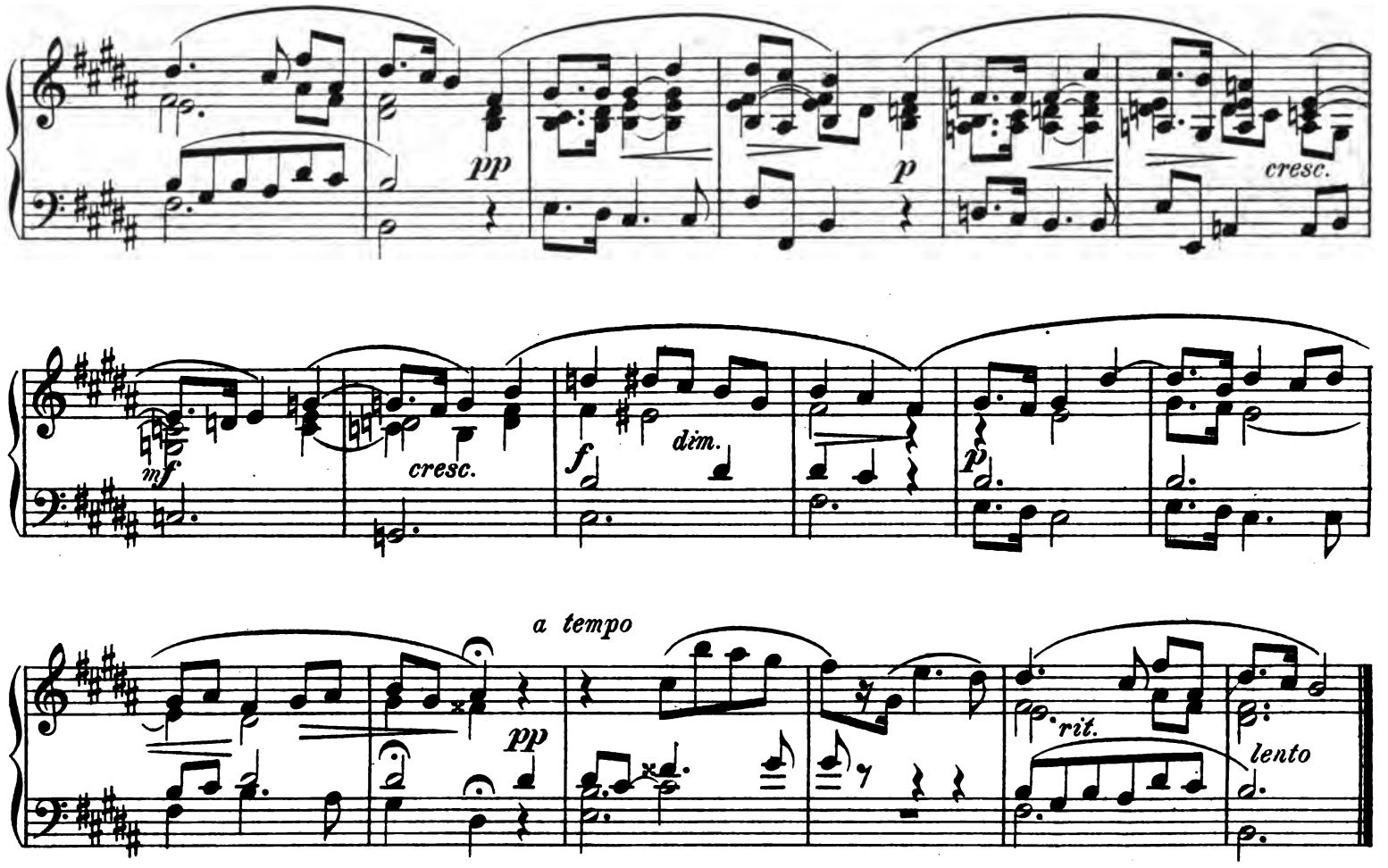
pp
p
cresc.
mf
cresc.
f
dim.
p
a tempo
pp
rit.
lento

1990 1998

Nº 9.

A. Scriabine, Op. 25. Nº9.

Mesto. M. M. ♩= 144.

Piano.

p sotto voce

con sord.

cresc.

mf

dim.

cresc.

mf

dim.

mp

cresc.

dim.

pp

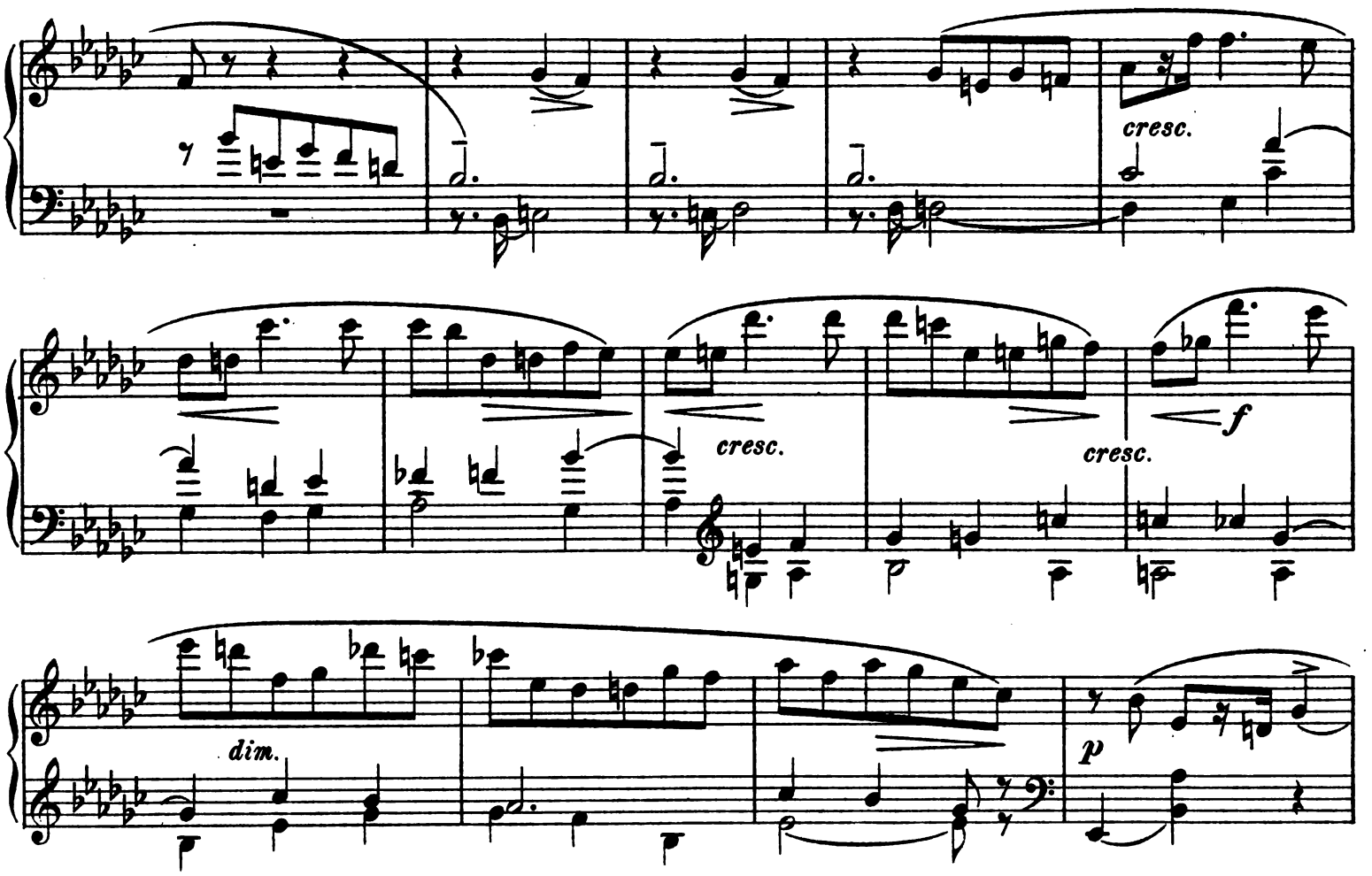

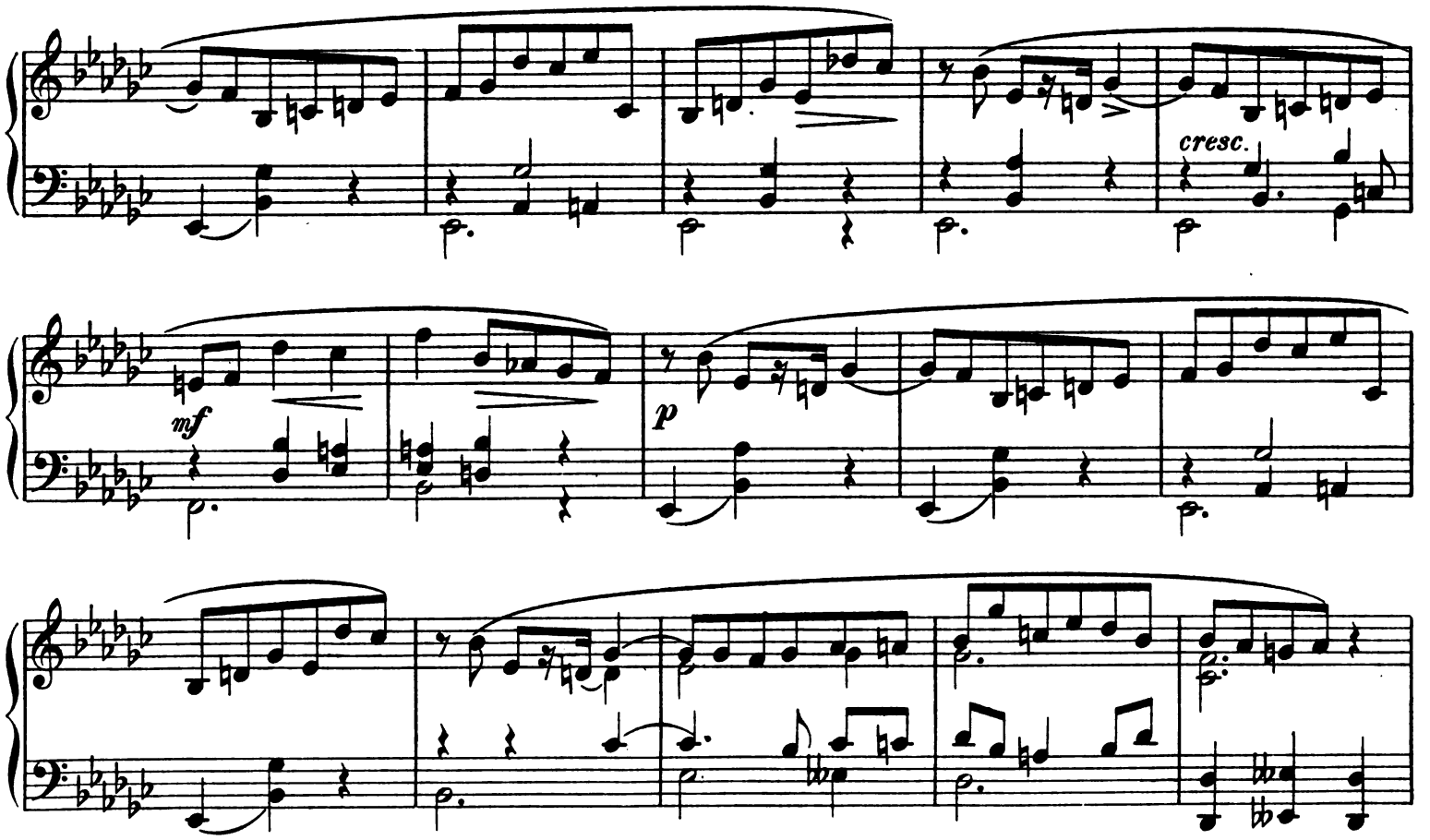

1990 1999

cantabile

pp

mp

cresc.

cresc.

f

poco dim.

1990 1999

a tempo

mf dim. poco rit. pp cresc. poco

accel. cresc. f poco rit. dim. a tempo

mf

cresc. f sf p

mf ritardando

1990 1999

Stich und Druck von C. G. Röder, Leipzig.

Compositions pour Piano

publiées par

M. P. Belaïeff à Leipzig.

A. Kopylow.

	A.	R.
Op. 3. **2 Mazurkas.** Complet	1.60	—.60
Séparément.		
No. 1. mi	—.80	—.30
No. 2. sol	—.80	—.30
Op. 6. **Valse**	—.80	—.30
Op. 8. **Mazurka**	1.60	—.60
Op. 9. **Etude**	1.20	—.45
Op. 12. **3 Fugues.** Complet	1.60	—.60
Séparément.		
No. 1. ut	—.60	—.25
No. 2. ré	—.60	—.25
No. 3. si	—.60	—.25
Op. 18. **4 petits Morceaux.** Complet	1.60	—.60
Séparément.		
No. 1. Songerie	—.40	—.15
No. 2. Récit	—.80	—.30
No. 3. Chansonnette	—.40	—.15
No. 4. Une goutte de pluie	—.40	—.15
Op. 16. **Polka de Salon sur le thème B-la-f**	1.20	—.45
Op. 17. **4 Miniatures.** Complet	1.80	—.65
Séparément.		
No. 1. Danse	—.60	—.25
No. 2. Valse	—.80	—.30
No. 3. Polka	—.80	—.30
No. 4. Près de la chapelle	—.40	—.15
Op. 20. **5 Morceaux.** Complet	1.40	—.50
Séparément.		
No. 1. Feuillet d'album	—.40	—.15
No. 2. Chansonnette	—.40	—.15
No. 3. Une petite Mazurka	—.40	—.15
No. 4. Jeu au cheval	—.40	—.15
No. 5. Rêve d'enfant	—.40	—.15
Op. 26. **3 Feuilles d'album.** Complet	1.40	—.50
Séparément.		
No. 1. Ré	—.40	—.15
No. 2. Sol	—.40	—.15
No. 3. ut	—.60	—.25

J. Kryjanowsky.

Op. 1. **Thème varié**	1.60	—.60

Alexis de Dreyer.

	A.	R.
Op. 2. **Badinage musical.** 2 Morceaux (sur les touches noires). Complet	1.60	—.60
Séparément.		
No. 1. Berceuse	—.80	—.30
No. 2. Burlesque	1.—	—.35
Op. 4. **Prélude et Etude**	1.40	—.50

W. Pogojeff

Op. 1. **5 Fugues**	1.60	—.60
Op. 2. **4 Fugues**	1.40	—.50

Anatole Liadow.

	A.	R.
Op. 20. **Novellette**	1.40	—.50
Op. 21. **Ballade**	1.40	—.50
Op. 23. **Sur la prairie.** Esquisse	1.20	—.45
Op. 24. **2 Morceaux.** Complet	1.20	—.45
Séparément.		
No. 1. Prélude. Mi	—.40	—.15
No. 2. Berceuse	—.80	—.30
Op. 25. **Idylle**	1.60	—.60
Op. 27. **3 Préludes.** Complet	1.60	—.60
Séparément.		
No. 1. Mi♭	—.60	—.25
No. 2. Si	—.60	—.25
No. 3. Sol♭	—.60	—.25
Op. 29. **Marionnettes**	1.60	—.60
Op. 30. **Bagatelle**	—.40	—.15
Op. 31. **2 Morceaux.** Complet	1.40	—.50
Séparément.		
No. 1. Mazurka rustique	1.20	—.45
No. 2. Prélude en si♭	—.40	—.15
Op. 32. **Une tabatière à musique.** Valse-Badinage	—.80	—.30
Op. 34. **3 Canons**	—.60	—.25
Op. 35. **Variations sur un thème de Glinka**	2.—	—.70
Op. 36. **3 Préludes.** Fa♯ — si♭ — Sol	—.80	—.30
Op. 37. **Etude.** Fa	—.80	—.30
Op. 38. **Mazurka.** Fa	—.80	—.30
Op. 39. **4 Préludes.** Complet	1.40	—.50
Séparément.		
No. 1. La♭	—.60	—.25
No. 2. ut	—.40	—.15
No. 3. Si	—.40	—.15
No. 4. fa♯	—.60	—.25
Op. 40. **Etude et 3 Préludes.** Complet	1.40	—.50
Séparément.		
Cahier I. Etude	—.60	—.25
Cahier II. 3 Préludes	—.80	—.30
Op. 41. **2 Fugues.** Complet	1.—	—.35
Séparément.		
No. 1. fa♯	—.60	—.25
No. 2. ré	—.40	—.15
Op. 42. **2 Préludes et Mazurka.** Complet	1.—	—.35
Séparément.		
No. 1. Prélude I. Si♭	—.40	—.15
No. 2. Prélude II. Si	—.40	—.15
No. 3. Mazurka sur des thèmes polonais. La	—.60	—.25
Op. 44. **Barcarolle**	1.—	—.35
Op. 46. **4 Préludes**	1.20	—.45
Op. 48. **Etude et Canzonetta.** Complet	1.40	—.50
Séparément.		
No. 1. Etude	—.80	—.30
No. 2. Canzonetta	—.60	—.25
Op. 51. **Variations sur un thème populaire polonais**	1.60	—.60
Op. 52. **3 Morceaux de ballet.** Complet	1.40	—.50
Séparément.		
No. 1. Mi♭	—.80	—.30
No. 2. Ut	—.60	—.25
No. 3. La	—.80	—.30
Sarabande, sol	—.40	—.15

S. Liapounow.

	A.	R.
Op. 1. **3 Morceaux.** Complet	2.50	—.90
Séparément.		
No. 1. Etude	1.—	— 35
No. 2. Intermezzo	1.40	— 50
No. 3. Valse	1.40	—.50

M. P. Moussorgsky.

2 Clavierstücke.		
No. 1. Ein Kinderscherz	—.80	—.30
No. 2. Intermezzo	—.60	—.25

Nicolas Rimsky-Korsakow.

Op. 10. **Valse, Intermezzo, Scherzo, Nocturne, Prélude et Fugue** (6 Variations) sur le thème B-A-C-H	2.—	—.70
Op. 11. **4 Morceaux.** Complet	1.60	—.60
Séparément.		
No. 1. Impromptu	—.80	—.30
No. 2. Novellette	—.80	—.30
No. 3. Scherzino	—.60	—.25
No. 4. Etude	—.60	—.25
Op. 35. **Scheherazade**, d'après „Mille et une nuits". Suite symphonique pour Orchestre. Réduction par Paul Gilson	5.50	1.95
Op. 36. **La Grande Pâque Russe.** Ouverture sur des thèmes de l'Eglise Russe pour grand Orchestre. Réduction par Paul Gilson	2.50	—.90
Ouverture de l'Opéra **„La Fiancée du Tzar"**	1.40	—.50
Die Mainacht. Oper in 3 Acten. Text nach einer Erzählung von Gogol. Clavierauszug zu 2 Händen von Theodor Herbert	6.—	2.10
— Ouverture	1.60	—.60
— Potpourri de l'Opéra **„La Nuit de Mai"**	2.—	—.70
Mlada. Opéra-Ballet féerique en 4 actes. Morceaux séparés de la Partition de Piano.		
No. 1. Introduction	—.40	—.15
No. 5. Rédowa	—.80	—.30
No. 9. Danse lithuanienne	— 60	— 25
No. 10. Danse indienne	—.60	—.25
Introduction (Вступленіе. Святый вечеръ.) de l'Opéra **„La Nuit de Noël"**	—.60	—.25
Sadko. Opéra en 7 tableaux. Partition pour Piano seul par l'auteur et A. N. Schaefer	12.—	4.20

A. Scriàbine.

	A.	R.
Op. 4. **Allegro appassionato**	1.40	—.50
Op. 6. **Sonate** (fa)	2.—	—.70
Op. 8. **12 Etudes.** Complet	3.50	1.25
Séparément.		
No. 1. Cis	—.60	—.25
No. 2. fis	—.60	—.25
No. 3. h	—.80	—.30
No. 4. H	—.40	—.15
No. 5. E	—.60	—.25
No. 6. A	—.60	—.25
No. 7. b	—.60	—.25
No. 8. As	—.60	—.25
No. 9. gis	—.80	—.30
No. 10. Des	—.60	—.25
No. 11. b	—.60	—.25
No. 12. dis	—.60	—.25
Op. 9. **Prélude et Nocturne** pour la main gauche seule. Complet	1.—	—.35
Séparément.		
No. 1. Prélude	— 40	—.15
No. 2. Nocturne	—.60	—.25
Op. 10. **2 Impromptus.** Complet	1.40	—.50
Séparément.		
No. 1. fa♯	—.80	—.30
No. 2. La	—.80	—.30
Op. 11. **24 Préludes.** Complet	3.—	1.05
Séparément.		
Cahier I (No. 1—6)	1.20	—.45
Cahier II (No. 7—12)	1.20	—.45
Cahier III (No. 13—18)	1.20	—.45
Cahier IV (No. 19—24)	1.—	—.35
Op. 12. **2 Impromptus.** Complet	1.40	—.50
Séparément.		
No. 1. Fa♯	—.80	—.30
No. 2. si♭	—.60	—.25
Op. 13. **6 Préludes**	1.40	—.50
Op. 14. **2 Impromptus.** Complet	1.20	—.45
Séparément.		
No. 1. Si	—.60	—.25
No. 2. fa♯	—.60	—.25
Op. 15. **5 Préludes**	1.40	—.50
Op. 16. **5 Préludes**	1.40	—.50
Op. 17. **7 Préludes**	1.60	—.60
Op. 18. **Allegro de concert**	1.40	—.50
Op. 19. **Sonate-Fantaisie No. 2,** en sol♯	1.60	—.60
Op. 21. **Polonaise en si♭**	1.40	—.50
Op. 22. **4 Préludes**	1.—	—.35
Op. 23. **Sonate No. 3,** en fa♯	2.—	—.70
Op. 25. **9 Mazurkas.** Complet	3.—	1.05
Séparément.		
No. 1. Fa	—.80	—.30
No. 2. Ut	—.60	—.25
No. 3. mi	—.40	—.15
No. 4. Mi	—.80	—.30
No. 5. ut♯	—.60	—.25
No. 6. Fa♯	—.60	—.25
No. 7. Ré	—.80	—.30
No. 8. Si	—.40	—.15
No. 9. mi♭	—.60	—.25
Op. 27. **2 Préludes**	—.80	—.30
Op. 28. **Fantaisie**	1.40	—.50

C. G. Röder, Leipzig

Compositions pour Piano

publiées par

M. P. Belaïeff à Leipzig.

Sigismond Blumenfeld.

	M.	R.
Op. 2. **Quasi Mazurka** sur le nom Be-la-f	1.—	—.35
Op. 5. **6 Brimboriens.** Complet	1.60	—.60
Séparément.		
No. 1. Au jeu. No. 2. Une pensée à Schumann	—.60	—.25
No. 3. Un moment d'enthousiasme	—.40	—.15
No. 4. Preludino. No. 5. Un moment sérieux	—.60	—.25
No. 6. A l'exercice	—.60	—.25
Op. 6. **2 Mazurkas.** Complet	1.60	—.60
Séparément.		
No. 1. si♭	—.60	—.25
No. 2. Fa	—.80	—.30

A. Liadow et A. Glazounow.

Les Fanfares exécutées au Jubilé de Nicolas Rimsky-Korsakow, le 22 décembre 1890 à St. Pétersbourg. Réduction pour Piano par N. Sokolow	—.60	—.25
I. Allegretto, d'A. Liadow.		
II. Moderato, d'A. Liadow.		
III. Moderato, d'A. Glazounow.		
IV. Allegretto, d'A. Liadow.		
V. Moderato (thème russe) arrangé par A. Glazounow.		

Alexandre Borodine.

Le Prince Igor. Opéra en 4 actes avec prologue. Réduction pour Piano seul par F. Blumenfeld	12.—	4.20
Ouverture, Danses et Marche tirées de l'Opéra „Le Prince Igor". Réduction par F. Blumenfeld.		
1. Ouverture	1.80	—.65
2. Danses, No. 8 et 17	2.50	—.90
3. Marche polovtsienne	1.60	—.60
Potpourri de l'Opéra „Le Prince Igor"	1.60	—.60
Scherzo du Quatuor en La pour archets. Transcrit par Théodore Jadoul	1.40	—.50
Serenata alla spagnola du Quatuor sur le nom B-la-f. Transcrite par Théodore Jadoul	—.80	—.30
Dans les Steppes de l'Asie centrale. (Eine Steppenskizze aus Mittel-Asien.) Esquisse symphonique. Transcrite par Théodore Jadoul	1.40	—.50

Alexandre Glazounow.

	M.	R.
Andante du 1er Quatuor pour archets, op. 1. Transcrit par Théodore Jadoul	—.80	—.30
Op. 2. **Suite sur le thème** du nom diminutif russe „Sacha". (Introduction et Prélude, Scherzo, Nocturne et Valse.)	2.50	—.90
Op. 10. **2me Quatuor** (en Fa) pour 2 Violons, Alto et Violoncelle. Réduction pour Piano à 2 mains par Henry Thiébaut	3.50	1.25
Op. 22. **2 Morceaux.** Complet	1.60	—.60
Séparément.		
No. 1. Barcarolle	—.80	—.30
No. 2. Novellette	—.80	—.30
Op. 23. **Walzer** über das Thema „S-a-b-e-la"	1.20	—.45
Op. 25. **Prélude et 2 Mazurkas.** Complet	2.50	—.90
Séparément.		
No. 1. Prélude	1.—	—.35
No. 2. Mazurka No. I	1.40	—.50
No. 3. Mazurka No. II	1.20	—.45
Op. 31. **3 Etudes.** Complet	2.50	—.90
Séparément.		
No. 1. Do	1.20	—.45
No. 2. mi	1.20	—.45
No. 3. (La nuit.) Mi	—.80	—.30
Op. 36. **Petite Valse**	—.80	—.30
Op. 37. **Nocturne**	—.80	—.30
Op. 38. **In modo religioso.** Quatuor d'instruments à cuivre (Tromba in B, Corno in F, Trombone tenore, Trombone basso). Réduction pour Piano à 2 mains	—.40	—.15
Op. 40. **Triumphal March** on the occassion of the Worlds Columbian Exposition in Chicago 1893, composed for a grand Orchestra with Chorus (ad libitum). Piano Score	1.80	—.65
Op. 41. **Grande Valse de concert**	1.60	—.60
Op. 42. **3 Miniatures.** Complet	1.60	—.60
Séparément.		
No. 1. Pastorale	—.60	—.25
No. 2. Polka	1.—	—.35
No. 3. Valse	—.80	—.30
Op. 43. **Valse de salon**	1.60	—.60
Op. 47. **1ère Valse pour Orchestre.** Transcription de concert pour Piano par Félix Blumenfeld	2.—	—.70
Op. 49. **3 Morceaux.** Complet	1.60	—.60
Séparément.		
No. 1. Prélude	—.60	—.25
No. 2. Caprice-Impromptu	—.80	—.30
No. 3. Gavotte. Ré	—.60	—.25

Alexandre Glazounow.

	M.	R.
Op. 54. **2 Impromptus.** Complet	1.40	—.50
Séparément.		
No. 1. Ré♭	—.60	—.25
No. 2. La♭	—.80	—.30
Op. 57. **Raymonda.** Ballet en 3 actes. Sujet de Lydie Pachkoff et de Marius Petipa. Réduction pour Piano par l'auteur et A. Winkler	10.—	3.50
— Morceaux séparés.		
Acte I.		
No. 1. Entrée de Raymonda	—.40	—.15
No. 2. Grande Valse	1.—	—.35
No. 3. Pizzicato	—.40	—.15
No. 4. Prélude et la Romanesca	—.40	—.15
No. 5. Prélude et Variation	—.40	—.15
No. 6. Grand Adagio	—.80	—.30
No. 7. Valse fantastique	—.80	—.30
No. 8. Variation I.	—.40	—.15
No. 9. Coda	—.60	—.25
Acte II.		
No. 10. Grand Pas d'action	—.60	—.25
No. 11. Variation I	—.40	—.15
No. 12. Variation II	—.40	—.15
No. 13. Variation III	—.40	—.15
No. 14. Variation IV	—.40	—.15
No. 15. Grand Coda	—.80	—.30
No. 16. Entrée des jongleurs	—.40	—.15
No. 17. Danse des garçons arabes	—.40	—.15
No. 18. Entrée des Sarrazins	—.40	—.15
No. 19. Grand Pas espagnol	—.60	—.25
No. 20. Danse orientale	—.40	—.15
Acte III.		
No. 21. Le Cortège hongrois	—.60	—.25
No. 22. Grand Pas hongrois	—.80	—.30
No. 23. Danse des enfants	—.40	—.15
No. 24. Entrée	—.40	—.15
No. 25. Pas classique hongrois	—.60	—.25
No. 26. Variation I.	—.60	—.25
No. 27. Variation II	—.40	—.15
No. 28. Variation III	—.40	—.15
No. 29. Variation IV	—.40	—.15
No. 30. Coda	—.80	—.30
No. 31. Galop	—.60	—.25
No. 32. Apothéose	—.40	—.15
Morceaux supplémentaires.		
No. 33. Valse	—.60	—.25
No. 34. Mazurka (tirée de l'œuvre 52)	1.—	—.35

Alexandre Glazounow.

	M.	R.
Op. 61. **Ruses d'Amour.** Ballet en 1 acte, composé par Marius Petipa. Réduction pour Piano par A. Winkler	5.—	1.75
— Morceaux séparés.		
No. 1. Introduction, Première Scène, Gavotte-Musette, Sarabande et Farandole	1.60	—.60
No. 2. Grande Valse	1.—	—.35
No. 3. Ballabile des paysans et des paysannes	1.—	—.35
No. 4. Grand Pas des fiancés	—.80	—.30
No. 5. La fricassée	—.80	—.30
Op. 62. **Prélude et Fugue**	1.60	—.60
Op. 67. **Les Saisons.** Ballet en 1 acte et 4 tableaux, composé par Marius Petipa. Réduction par l'auteur	5.—	1.75
Op. 68. **Pas de caractère** (genre slave-hongrois) pour Orchestre. Réduction par l'auteur	—.80	—.30
Op. 72. **Thème et Variations**	2.—	—.70
Op. 74. **1re Sonate** (en si♭)	3.—	1.05
Op. 75. **2me Sonate** (en mi)	3.—	1.05

Alexandre Gretchaninow.

Op. 3. **Pastels.** 5 Morceaux miniatures. Complet	1.40	—.50
Séparément.		
No. 1. Plainte	—.60	—.25
No. 2. Méditation	—.40	—.15
No. 3. Chant d'automne	—.40	—.15
No. 4. Orage	—.60	—.25
No. 5. Nocturne	—.60	—.25

B. Grodzki.

Op. 47. **Valse capricieuse**	—.80.	—.30

B. Kalafati.

Op. 4. **2 Sonates.**		
No. 1. Ré	2.50	—.90
No. 2 ré	3.—	1.05
Op. 5. **La nuit à Goursouf.** Nocturne	1.40	—.50
Op. 6. **2 Nouvellettes.** Complet	1.60	—.60
Séparément.		
No. 1. mi	1.20	—.45
No. 2. si♭	1.20	—.45
Op. 7. **5 Préludes**	1.60	—.60

Compositions pour Piano

publiées par

M. P. Belaïeff à Leipzig.

N. Stcherbatcheff.

	M.	R.
Op. 8. **Féeries et Pantomimes.** Scènes et Morceaux détachés. Nouvelle édition revue et corrigée par l'auteur.		
Première Série. Complet	3.—	1.05
Séparément.		
No. 1. Prologue symphonique	—.60	—.25
No. 2. Au jardin. Saynète	—.60	—.25
No. 3. Au rouet. Bluette	—.60	—.25
No. 4. Bouffonneries. Scherzo	1.—	—.35
No. 5. Le mezzetin amoureux. Sérénade-Valse	—.60	—.25
No. 6. Le bourdon. Impromptu	—.60	—.25
No. 7. La fée mystérieuse. Apparition	—.60	—.25
No. 8. Danses caractérisées. Rondo pantomimique	1.20	—.45
Deuxième Série. Complet	3.—	1.05
Séparément.		
No. 9. Papillons. Divertissement - Intermezzo	1.20	—.45
No. 10. Chœur dansé	—.60	—.25
No. 11. Marguerite. Ballade	—.60	—.25
No. 12. Le géant. Fantasmagorie	—.40	—.15
No. 13. Concert de bergers. Pastorale	—.60	—.25
No. 14. Chinoiseries	—.60	—.25
No. 15. Cortège de moines. Scène de nuit	—.40	—.15
No. 16. Epilogue	—.80	—.30
Op. 15. **Mosaïque.** Album pittoresque. Morceaux detachés. Complet	3.—	1.05
Séparément.		
No. 1. Rêverie-Prélude	—.60	—.25
No. 2. Orientale	—.60	—.25
No. 3. Elégie	—.60	—.25
No. 4. Guitare	1.—	—.35
No. 5. Valse-Intermezzo	—.60	—.25
No. 6. Pervenche	—.60	—.25
No. 7. Marionnettes	1.20	—.45
Op. 16. **5 Mazurkas.** Complet	1.80	—.65
Séparément.		
No. 1. La ♭	—.60	—.25
No. 2. la ♭	—.60	—.25
No. 3. Si	—.60	—.25
No. 4. Ré	—.60	—.25
No. 5. Mi	—.60	—.25
Op. 17. **Scherzo-Caprice**	1.40	—.50
Op. 18. **Echos du passé.** 2 Morceaux. Complet	1.20	—.45
Séparément.		
No. 1. Souvenance. Feuillet d'album	—.60	—.25
No. 2. Rondo joyeux	—.60	—.25

N. Stcherbatcheff.

	M.	R.
Op. 19. **Grande Etude** en fa	1.60	—.60
Op. 20. **2 Préludes** en si ♭. Complet	1.—	—.35
Séparément.		
No. 1. Chasse neige	—.40	—.15
No. 2. Presto agitato	—.60	—.25
Op. 21. **Pages intimes.** 3 Simili-Valses. Complet	1.40	—.50
Séparémant.		
No. 1. La	—.60	—.25
No. 2. si	—.80	—.30
No. 3. La ♭	—.80	—.30
Op. 22. **„Allegro appassionato".** Impromptu-Etude	1.20	—.45
Op. 23. **3 Idylles.** Complet	1.80	—.65
Séparément.		
No. 1. L'étoile du berger	—.60	—.25
No. 2. En passant l'eau	1.—	—.35
No. 3. Songerie dans les bois	—.80	—.30
Op. 25. **Les solitudes.** 3 Andante-Interludia. Complet	1.40	—.50
Séparément.		
No. 1. Méditation	1.—	—.35
No. 2. Soir d'été	—.60	—.25
No. 3. Clair de lune	—.60	—.25
Op. 26. **Fantaisies-Etudes** (formant suite)	4.—	1.40
Op. 27. **Les orchidées.** 2 Valses. Complet	1.40	—.50
Séparément.		
No. 1 (en ut ♯)	1.—	—.35
No. 2 (en Sol)	1.—	—.35
Op. 28. **2 Morceaux.** Complet	1.20	—.45
Séparément.		
No. 1. Canzone	—.60	—.25
No. 2. Toccatina	—.80	—.30
Op. 29. **Impromptu-Caprice**	1.20	—.45
Op. 30. **La chute des feuilles.** Etude	—.80	—.30
Op. 31. **La mélancolie.** Mouvement lent tiré d'un Quatuor pour instruments à cordes. Réduction pour Piano à 2 mains par l'auteur	—.60	—.25
Op. 32. **Première neige.** Mélodie-Idylle	—.60	—.25
Op. 33. **Sérénade pour Orchestre.** Version pour Piano par l'auteur	—.80	—.30
Op. 34. **Valse-Entr'acte**	1.40	—.50
Op. 35. **Barcarolle orientale.** Chant-Nocturne	—.80	—.30
Op. 36. **Les adieux.** 2 Impromptus mélodiques. Complet	1.—	—.35
Séparément.		
No. 1. fa ♯	—.60	—.25
No. 2. mi ♭	—.60	—.25

N. Stcherbatcheff.

	M.	R.
Op. 37. **Preludio**	—.80	—.30
Op. 38. **Impromptu-Villanelle**	1.—	—.35
Op. 39. **Au soir tombant.** Valse rêveuse. La ♭	1.40	—.50
Op. 40. **Souvenir de Lithuanie.** 2 Mazurkas. Complet	1.20	—.45
Séparément.		
No. 1 la	—.60	—.25
No. 2. La	—.60	—.25
Op. 41. **Nouvelles marionnettes.** Rondo à la Valse	1.40	—.50
Op. 42. **Mazurka** en Mi ♭	1.40	—.50

N. Rimsky-Korsakow, A. Winkler, F. Blumenfeld, N. Sokolow, J. Wihtol, A. Liadow, A. Glazounow.

Variations sur un thème russe tiré du recueil populaire d'Abramitscheff	1.40	—.50

Nicolas Sokolow.

Op. 25. **Variations**	2.50	—.90

S. Tanéïew.

Entr'acte de la triologie musicale „L'Orestie". Réduction par l'auteur	—.60	—.25

Joseph Wihtol.

Op. 1. **Sonate**	2.—	—.70
Op. 3. **Humoresque**	1.40	—.50
Op. 6. **Variations sur un thème**		
lette	1.80	—.65
Op. 8. **Berceuse**	—.40	—.15
Op. 9. **Mazurka et Valse.** Complet	1.40	—.50
Séparément.		
No. 1. Mazurka	—.80	—.30
No. 2. Valse	1.20	—.45
Op. 10. **3 Préludes.** Complet	1.40	—.50
Séparément.		
No. 1. Si	—.40	—.15
No. 2. fa	—.40	—.15
No. 3. Sol ♭	—.80	—.30
Op. 13. **3 Préludes.** Complet	1.40	—.50
Séparément.		
No. 1. ré	—.80	—.30
No. 2. sol	—.60	—.25
No. 3. La	—.40	—.15

Joseph Wihtol.

	M.	R.
Op. 16. **3 Préludes.** Complet	1.40	—.50
Séparément.		
No. 1. Ré ♭	—.80	—.30
No. 2. si ♭	—.60	—.25
No. 3. do ♯	—.60	—.25
Op. 17. **3 Morceaux.** Complet	1.40	—.50
Séparément.		
No. 1. Etude, en Mi ♭	—.60	—.25
No. 2. Prélude, en mi	—.40	—.15
No. 3. Prélude, en sol ♯	—.60	—.25
Op. 18. **Berceuse et Etude.** Complet	1.20	—.45
Séparément.		
No. 1. Berceuse	—.60	—.25
No. 2. Etude	—.80	—.30
Op. 19. **2 Préludes et Etude.** Complet	1.40	—.50
Séparément.		
No. 1. Prélude en fa ♯	—.60	—.25
No. 2. Prélude en mi	—.40	—.15
No. 3. Etude en Ré	—.60	—.25
Op. 20. **4 Morceaux.** Complet	1.60	—.60
Séparément.		
No. 1. Etude. si	1.—	—.35
No. 2. Méditation. Mi ♭	—.60	—.25
No. 3. Impromptu. La ♭	—.80	—.30
No. 4. Prélude. Mi	—.40	—.15
Op. 22. **3 Morceaux.** Complet	1.40	—.50
Séparément.		
No. 1. Prélude. Do	—.60	—.25
No. 2. Prélude. mi ♭	—.60	—.25
No. 3. Etude. do	—.80	—.30
Op. 23. **2 Morceaux.** Complet	1.40	—.50
Séparément.		
No. 1. Intermezzo. Ré	1.—	—.35
No. 2. Prélude. Mi	—.40	—.15
Op. 24. **Valse-Caprice**	1.40	—.50
Op. 25. **3 Morceaux.** Complet	1.40	—.50
Séparément.		
No. 1. Etude en Sol	1.—	—.35
No. 2. Prélude en mi ♭	—.40	—.15
No. 3. Prélude en Sol ♭	—.60	—.25
Op. 26. **3 Etudes.** Complet	1.60	—.60
Séparément.		
No. 1. La ♭	—.80	—.30
No. 2. sol	—.80	—.30
No. 3. Mi	—.60	—.25
Op. 29. **10 Chants populaires lettons.** Paraphrases miniatures	1.40	—.50

Alexandre Winkler.

	M.	R.
Op. 6. **3 Morceaux.** Complet	2.—	—.70
Séparément.		
No. 1. Etude-Humoresque	—.80	—.30
No. 2. Berceuse	—.80	—.30
No. 3. Valse-Impromptu	1.20	—.45

C. G. Röder, Leipzig. 2709. 02.