

Salmo S^{to} a 2.

Alto e Basso

Del Sig^o Bened^o Marcello

53.

53. II /

Tutti

Ritorno

ed a qual fi = no s' ergo = no

fre = = mi = = to ed a qual fi = = no

macchi = no tan = te in a = = = =

s' ergono macchi = no tanto in a =

rioo dan = nazi = o = ni e

ri = a dan = nazi = o = ni e

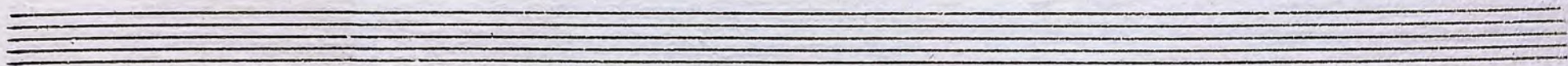

Fermo

po-po = li dan-nazi = o-ni e po-po = li =

Fermo

po-po = li dan-nazi = o-ni e po-po = li

Fermo

co-tan = to fremito a qual fin

d'onde d'onde ed a qual fine

ergono macchi = ne tan = te in a = = =

macchi = ne tan = te in

6.

ria dan= nazi=
 a = = = = = ri = = a dannazi=

o=ni e = po=po= li dan=nazi = oni e po=po=
 oni e = popo = li dannazi: oni e = popo=

fermo *fermo* *fermo*

li
 li = = = = =

I Re del mondo e i Princi = pi

I Re del mondo e i Princi = pi

Solle = van = sie con =

Solle = van = e con = giurano tut = ti contro l'Altissimo

= giurano con giurano tutti contro l'Altissimo tut = ti

tutti contro l'Altissimo tutti quello do unger

contro l'Altissimo tutti contro l'Altissimo

piacquegli alto e *Supre = mo* *Supremo* *Re al = to al = to e* *Su =*
 e quello *dounger* piacquegli *al = to e* *Suple = mo* *Supremo* *Re al =*

pre = = = = mo *Re.*
to e *Supremo* *Su = pre = mo* *Re.*

Risoluto
Staccato

Rom = = pia = = mo *dicono* *rompiamoi*

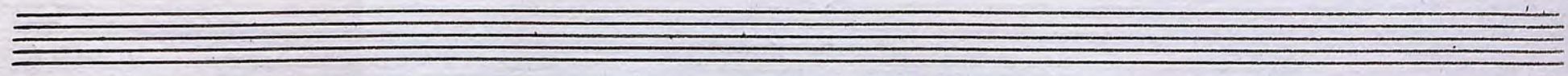

Rom = pia = = mo dicono rompiamoli
 vincoli con cui ci le = = = = ga =

vincoli con cui ci le = = = = ga = no
 no rom = = pia = mo dicono rompiamoli vincoli

con cui ci le = ga = no e l'in = sof =
 con cui ci le = = ga = no

fribile con cui ci premono gio-go Scuo- tia = =

e l'in = sof =

= = = = mo rom = = pia = mo

fribile con cui ci premono gio-go Scuo- tia = = =

dicono rompiamo: vinco- li con cui ci le = = =

= = = = mo rom = = pia = mo

ga = = no scuotiamo il giogo giogo infof =
 dicono rompiamo i vincoli e l'in = = = sof =

fribile con cui ci premono e l'in =
 fri = = bi = = le giogo scuotiamo

sof = = fri = = = bi = = = le giogo scuotiamo
 con cui ci premono e l'infof = fribile giogo scuotiamo

Scuo = = tia = = mo. Solo
 = siamo Scuo = = tia = = mo So si vedranno

bon como da' Cieli ov' ei soggiorna e regno si riderà il si =

= gnor e quale o = cerbo Scherno fa = rà de' vani lor disegni

= 70 =

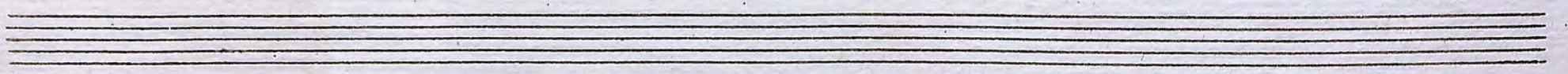

Tutti

Largo

Ei collo spaventoso orrendo suono gli gridi =

Staccato

Ei collo spaven- toso orrendo

derà dell'ira sua tremenda ei col balen del suo divin furore fra mara =

suono gli griderà dell'ira sua tremenda ei col balen del suo divin fu =

viglia e fra terrore avvolti li renderà qual un immobil

rore fra meraviglia e fra terror avvolti li rende = rà qual un im =

pie = = = = = tra li rende = ra qual un im =

mobil un im = mobil pie = tra li rende = ra

mobil pie = = = tra qual un immobil pie = = =

qual un immo = bil pietra qual un immobil pie = = =

= tra .

= = = tra

Segue

Solo *Solo* 13
Son io Sono il So=
Allora quel di' egli unse con dirà

= vrano io Sono il Rege e = letto sotto Sion monte dei sacro a

Lui a pubbli = car la sua divi = no Legge il Signor a me Solo

fin dall' eter = nitō Sciove tai detti

Largo Solo
Tu sei mio Fi = gliō io dal mio Sen paterno io

dal mio Sen paterno og = git'no ge = ne = ra =

to Io dal mio Sen pa =

17

terno oggi t'ho ge = ne = rato e' ho gene = ra = to

Chiedimi pur ciò che a te

Sol si debbe saran tue eredi = tà le genti tutte

al tempo

non i monti i ma = ri ma le ri = mo = te estre = me con =

trado della ter = ra saran confino le ri = mote le ri mote della

terra contra- de este- mo faran confi- no le contrade estreme al

tuo sovra no Impe = = = ro Tu con scetro di ferro reggerai questo

Presto
popo- lo rebel- lo tu'l frange- rai tu'l frangerai e ridurrailo in polve

e ridurrailo in polve qual vaso vil qual vaso vil di fra- = le ignobil

cre = = = ta 42 *Segue*

Tutti

Er a voi mi ri= vol= go
 Er a voi mi ri=

o Regi o Pui= di= ci do quaggiu in terra giudi= cate i
 vol= go o Regi o Pui= di= ci cho quaggiu in terra giudi=

po= po= li giudi= cate i popo= = li quanto al suo
 cate i popo= li giudi= cate giudi= cate i popo= = li quanto al suo

Cristo u = d'isto dir l'Al-tis-simo d'insegnamento e di profit-to
 Christo u = d'isto dir l'Al-tis-simo d'inse-gnamento e di profitto

Sia-vi e di profitto Sia-vi.
 Sia-vi e di profitto Sia-vi

Solo
 Ado = rate il Signor il Signor ado = rate Solo e Servito =
 Adagio

lo i vostri cori per le-tiziosa balzino madia tempo il

timor misto col giubbilo.

Solo

Alle Leggi Santis-sime

del divi-no figliuol omai strin-getevi per d'ira e fu-

ror Dio non accen- dasi ed in e- terno per gasti- go chiudavi

la via di veri- tade e di questi = = =

zia

Segue

Tutti

Quando e in breve sa- ro fia ero di Idegno ardo ed av:

Largo

solo

= campi quel sarà bea = = to ero avrã nell' unto avrã nell'

unto del Signor spe = = ra = = to

Tutti

fatti

e in breve sa =

Quando e in breve sarà fia che di Idegno ardo ed av =

4 3#

Solo
 = rā . quel sarā bea = = to .
Solo
 campi quel sarā bea = = to che avrà nell'

tutti
 quel sarā be = a = to quando
 unto avrà nell' unto del Si = gnor Spe = ra = to quel sa = rā bea = to

tutti
 e in breve sarā e in breve sa = rā e in breve sa =
 quando e in breve sarā fia cre di Idagno arda ed av

Solo *tutti*
 rà quel sarà bea = = = to quando e in breve Sarà fia d'io di
 vampi quando e in breve Sa = rà e in breve Sarà

Solo *tutti*
 degno arda ed avvampi De ora nell' unto avrà nell' unto del signor =
 e in breve Sarà *Solo* quel sarà bea = = = to quando

= spe = ra = to e in breve Sarà *Solo* e in breve Sarà quel Sa =
 quando e in breve Sarà fia d'io di degno arda ed avvampi

tutti *Solo*
 rà bea = = to e in breve sa = rà de avrà nell' unto avrà nell'
 quando e in breve sa = rà e in breve sa =

tutti
 unto del Signor Spe = ra = = to e in breve sa = rà
 = rà e in breve sa = rà. quando e in breve sarà fia de di Idigno arda ed av =

quando e in breve Sarà fia cho di Idigno arda ed avodmyri
Solo
 vamyri e in breve sa = rà e in breve sarà quel sa =

che avrà nell' unto avrà nell' unto del Si = gnor Spe =
 = ra Bea = = = to di' avrà nell' unto avrà nell'

ra = to dio avrà nell' unto del Si = gnor Spera = to avrà nell'
 unto del Si = gnor Spe = = ra = = to di' avrà nell' unto del Si =

unto del Signor Spera = = = = to.
 gnor Spe = = ra = = to.

L'alls Deo