SHAWL-POLKA

française

nach Motiven der Operette

Indigo und die vierzig Räuber

für PIANOFORTE von

JOHANN STRAUSS

k.k.Hofball-Musik-Director

22.238

Pr. 54 Nkr. / 10 Ngr.

Op. 343

Eigenthum für alle Länder mit Vorbehalt aller Arrangements

Eingetragen ins Vereins Archiv &c.

WIEN, C. A. SPINA

K.k. Hof- u. priv. Kunst- u. Musikalien-Handlung

(Med. I. Cl. der Welt-Ausstellung zu Paris 1855)

Petersburg A. Büttner.

K.k. Hofbuch & Steindr. v. G. Wegelein Wien.

JOHANN, JOSEF UND EDUARD STRAUSS

TÄNZE UND MÄRSCHE

im Verlage von C. A. SPINA in Wien.

STRAUSS, JOHANN.

Walzer, Ländler:

Op. 1. Sinngedichte
Op. 4. Gunstwerber
Op. 5. Serailtänze
Op. 7. Die jungen Wiener
Op. 11. Faschingslieder
Op. 12. Jugendträume
Op. 15. Sträusschen
Op. 62. Einheitsklänge
Op. 64. Fantasiebilder
Op. 66. D'Woaldbuama
Op. 68. Aeolstöne
Op. 70. Die Gemüthlichen
Op. 73. Frohsinnsspenden
Op. 74. Lava-Ströme
Op. 79. Maxingtänze
Op. 81. Luisens Symphathie-Klänge
Op. 82. Johannis-Käferln
Op. 85. Heimats-Kinder
Op. 87. Aurora-Balltänze
Op. 89. Hirtenspiele
Op. 90. Orakelsprüche
Op. 94. Rhadamantus-Klänge
Op. 279. Morgenblätter, à 2 à 4 ms
Op. 285. Studentenlust
Op. 292. Aus den Bergen, à 2 à 4 ms
Op. 293. Feuilleton
Op. 295. Bürgersinn
Op. 298. Hofballtänze
Trifolien (Johann, Josef und Eduard)
Op. 300. Flugschriften, à 2 à 4 ms
Op. 306. Bürgerweisen
Op. 307. Wiener Bonbons, à 2 à 4 ms
Op. 312. Feen-Märchen
Op. 314. An der schönen blauen Donau, à 2 à 4 ms
Op. 316. Künstler-Leben, à 2 à 4 ms
Op. 318. Telegramme
Op. 321. Die Publicisten, à 2 à 4 ms
Op. 325. Geschichten aus dem Wiener Wald, à 2 à 4 ms
Op. 329. Erinnerung an Covent-Garden, à 2 à 4 ms
Op. 331. Illustrationen, à 2 à 4 ms
Op. 333. Wein, Weib und Gesang, à 2 à 4 ms
Op. 334. Königslieder, à 2 à 4 ms
Op. 340. Freuet euch des Lebens, à 2 à 4 ms
Op. 342. Neu-Wien, à 2 à 4 ms

Quadrilles:

Op. 2. Debut-Quadrille
Op. 6. Cytheren "
Op. 10. Lieb[illegible] "
Op. 14. Serben "
Op. 16. Elfen "
Op. 59. Der Blitz, Oper von Halevy
Op. 63. Sanssouci-Quadrille
Op. 65. [illegible] "
Op. 71. Künstler "
Op. 75. Sofien "
Op. 76. Attaque "
Op. 86. Bonvivant "
Op. 88. Slavenball "
Op. 92. Maskenfest "
Op. 272. Un ballo in maschera, Oper von Verdi
Op. 283. Saison-Quadrille
Op. 290. Quadrille sur des airs français
Op. 299. L'Africaine, Oper von Meyerbeer, à 2 à 4 ms
Op. 303. Bal champêtre, Schützen-Quadrille (Johann, Josef und Eduard)
Op. 327. Le premier jour de bonheur, Oper von Auber
Op. 338. Slovianka, nach russischen Liedern
Op. 341. Festival-Quadrille, nach englischen Liedern

Polkas & Polka-Mazurkas:

(Märsche)

Op. 3. Herzenslust-Polka
Op. 8. Patrioten-Marsch
Op. 9. Amazonen-Polka
Op. 13. Czechen-Polka
Op. 17. Jux-Polka
Op. 67. Kaiser Franz Josef-Marsch
Op. 72. Scherz-Polka
Op. 77. Wiener Garnisons-Marsch
Op. 78. Heiligenstädter Rendez-vous-Polka
Op. 80. Heski holki-Polka
Op. 83. Ottinger Reiter-Marsch
Op. 84. Warschauer-Polka

STRAUSS, JOHANN.

Polkas & Polka-Mazurkas:

(Märsche)

Op. 91. Hermann-Polka
Op. 93. Kaiser Jäger-Marsch
Op. 270. Juristenball-Polka
Op. 281. Vergnügungszug-Polka
Op. 282. Gut bürgerlich, Polka (franç)
Op. 284. Deutscher Krieger-Marsch
Op. 286. Patronessen-Polka (franç)
Op. 287. Verbrüderungs-Marsch
Op. 288. Newa-Polka (franç)
Op. 289. Persischer Marsch
Op. 291. 's gibt nur a Kaiserstadt, 's gibt nur a Wien
Op. 294. Process-Polka (schnell)
Op. 296. [illegible]isade-Polka (franç)
Op. 297. Electro-magnetische Polka (schnell)
Op. 301. Kreuzfidel-Polka (franç)
Op. 302. Die Zeitlose, Polka (franç)
Op. 304. Kinderspiele, Polka (franç)
Op. 305. Damenspende, Polka (franç)
Op. 308. Par force, Polka (schnell)
Op. 309. Sylphen-Polka (franç)
Op. 310. Tändelei, Polka-Mazur
Op. 311. Express, Polka (schnell)
Op. 313. Wildfeuer, Polka (franç)
Op. 315. Lob der Frauen, Polka-Mazur
Op. 317. Postillon d'amour, Polka (franç)
Op. 319. Leichtes Blut, Polka (schnell)
Op. 320. Figaro-Polka (franç)
Op. 322. Stadt und Land, Polka-Mazur
Op. 323. Ein Herz, ein Sinn, Polka-Mazur
Op. 324. Unter Donner und Blitz, Polka (schnell)
Op. 326. Freikugeln, Polka (schnell)
Op. 328. Sängerlust, Polka (franç) à 2 à 4 ms
Op. 330. Fata Morgana, Polka-Mazur
Op. 332. Eljen a Magyar! Polka (schnell) à 2 à 4 ms
Pizzicato-Polka (Johann und Josef)
Op. 335. Egyptischer-Marsch, à 2 à 4 ms
Op. 336. Im Krapfen-Waldl, Polka
Op. 337. Von der Börse, Polka (franç)
Op. 339. Louischen, Polka (franç)

STRAUSS, JOSEF.

Walzer, Ländler.

Op. 1. Die Ersten und Letzten
Op. 5. Flinserl
Op. 151. Fantasiebilder
Op. 153. [illegible]tilien
Op. 156. Die Clienten
Op. 158. Die Industriellen
Op. 162. Die Zeitgenossen
Op. 164. Dorfschwalben aus Österreich, à 2 à 4 ms
Op. 172. Aerztöne
Op. 173. Geheime Anziehungskräfte (Dynamiden)
Op. 174. Actionen
Op. 175. Combinationen
Op. 178. Gedenkblätter
Op. 184. Transactionen
Op. 189. Heilmethoden
Op. 191. Deutsche Grüsse
Op. 194. Expensnoten
Op. 197. Helenen-Walzer
Op. 198. Vereinslieder
Op. 207. Friedenspalmen
Op. 212. Delirien, à 2 à 4 ms
Op. 214. Marien-Klänge
Op. 220. Hesperus-Ländler
Op. 222. Studententräume
Op. 226. Krönungslieder
Op. 232. Herbstrosen
Op. 234. Tanz-Adressen an die Preisgekrönten
Op. 235. Sphären-Klänge, à 2 à 4 ms
Op. 239. Wiener Stimmen
Op. 242. Hochzeits-Klänge
Op. 243. Disputationen
Op. 249. Wiener Fresken
Op. 254. Ernst und Humor
Op. 255. Huldigungslieder
Op. 258. Aquarellen
Op. 260. Consortien
Op. 263. Mein Lebenslauf ist Lieb' und Lust
Op. 272. Frohes Leben
Op. 275. Nilfluthen, à 2 à 4 ms
Op. 277. Frauenwürde, à 2 à 4 ms
Op. 279. Hesperus-Bahnen, à 2 à 4 ms
Op. 280. Tanz-Prioritäten
Op. 283. Rudolfsklänge, à 2 à 4 ms

STRAUSS, JOSEF.

Quadrilles:

Op. 3. Sturm-Quadrille
Op. 8. Bachanten-Quadrille
Op. 157. Herold-Quadrille
Op. 163. Les Georgiennes, Oper von Offenbach
Op. 169. Turnier-Quadrille
Op. 175. Colosseum-Quadrille
Op. 187. Flick und Flock-Quadrille, Ballet von Hertel
Op. 196. Schäfer-Quadrille, Oper von Offenbach
Op. 206. Blaubart-Quadrille, Oper v. Offenbach à 2 à 4 ms
Op. 209. Pariser-Quadrille, über franz. Lieder
Op. 213. Theater-Quadrille
Op. 223. Die Herzogin von Gerolstein, Oper von Offenbach
Op. 224. Crispino-Quadrille, Oper von Ricci
Op. 246. Genovefa-Quadrille, Oper v. Offenbach
Op. 256. Perichole-Quadrille, Oper v. Offenbach
Op. 265. Toto-Quadrille, Oper von Offenbach
Op. 276. Kakadu-Quadrille, Oper von Offenbach

Polkas & Polka-Mazurkas:

(Märsche)

Op. 2. Vergissmeinnicht, Polka-Mazur
Op. 4. Mille fleurs-Polka
Op. 6. Tarantel-Polka
Op. 7. Vielliebchen, Polka-Mazur
Op. 9. Pausch-Polka
Op. 152. Rudolfsheimer-Polka
Op. 154. Lebensgeister, Polka-Mazur
Op. 155. Die Gazelle, Polka-Mazur
Op. 159. Gablenz-Marsch
Op. 160. Abendstern-Polka
Op. 161. Pêle mêle-Polka
Op. 163. Idylle, Polka-Mazur
Op. 165. Fashion-Polka
Op. 166. Frauenherz, Polka-Mazur
Op. 167. Arabella-Polka
Op. 170. Sport-Polka
Op. 171. Einzugs-Marsch zur Feier der Rückkehr der Sieg gekrönten k.k. Truppen
Op. 177. Frisch auf! Polka-Mazur
Op. 179. Schlaraffen-Polka
Op. 180. Causerie-Polka
Op. 181. Springinsfeld-Polka
Op. 182. Mailust-Polka (franç)
Op. 183. Stiefmütterchen, Polka-Mazur
Op. 185. Verliebte Augen, Polka (franç)
Op. 186. Prinz Eugen-Marsch
Op. 188. Conqu[illegible]-Polka (schnell)
Op. 190. Patinen, Polka-Mazur
Op. 192. Die Spinnerin, Polka (franç)
Op. 193. Forever, Polka (schnell)
Op. 195. Thalia-Polka-Mazur
Op. 199. Benedek-Marsch
Op. 200. Carrière-Polka (schnell)
Op. 201. Wilde Rose, Polka-Mazur
Op. 202. Die Marketenderin, Polka (franç)
Op. 203. Schwalbenpost, Polka (schnell)
Op. 204. Die Libelle, Polka-Mazur
Op. 205. Genien-Polka (franç)
Op. 208. Etiquette-Polka (schnell)
Op. 210. Schwarzenberg-Monument-Marsch
Op. 211. Farewell, Polka (franç)
Op. 215. Arm in Arm, Polka-Mazur
Op. 216. Jocus-Polka (schnell)
Op. 217. Gnomen-Polka (franç)
Op. 218. Wiener Leben, Polka (franç)
Op. 219. Allerlei, Polka (schnell)
Op. 221. Die Windsbraut, Polka (schnell)
Op. 225. Ungarischer Krönungsmarsch
Op. 227. Die Tänzerin, Polka (franç)
Op. 228. Victoria, Polka (franç)
Op. 229. Nachtschatten, Polka-Mazur
Op. 230. Im Fluge, Polka (schnell)
Op. 231. In der Heimat! Polka-Mazur
Op. 233. Lock-Polka (franç)
Op. 236. Dithyrambe, Polka-Mazur
Op. 237. Galopin-Polka (schnell)
Op. 238. Tanz-Regulator, Polka (franç)
Op. 240. Eingesendet, Polka (schnell)
Op. 241. Extempore, Polka (franç)
Op. 244. Marguerite, Polka (franç)
Op. 245. Das Plappermäulchen (Musikalischer Scherz) Polka (schnell)
Op. 247. Eile mit Weile, Polka (schnell)
Op. 248. Die Sirene, Polka-Mazur
Op. 250. Schützen-Marsch
Op. 251. Die Galante, Polka-Mazur
Op. 252. Buchstaben-Polka (schnell)
Op. 253. Freigeister, Polka (schnell)
Op. 257. Concordia, Polka (franç)
Op. 259. Vélocipède, Polka (schnell)
Op. 261. Eislauf, Polka (schnell)
Op. 262. Neckerei, Polka-Mazur
Op. 264. Frohsinn-Polka (franç)

STRAUSS, JOSEF.

Polkas & Polka-Mazurka:

(Märsche)

Op. 266. Die tanzende Muse, Polka-Mazur
Op. 267. Die Nasswalderin, Polka-Mazur im Ländlerstyle
Op. 268. Andrassy-Marsch
Op. 269. Feuerfest! Polka (franç)
Op. 270. Aus der Ferne, Polka-Mazur
Op. 271. Ohne Sorgen, Polka (schnell)
Op. 273. En passant, Polka (franç)
Op. 274. [illegible], Polka (franç)
Op. 278. Jockey-Polka (schnell)
Op. 281. Heiterer Muth, Polka (franç)
Op. 282. Die Emancipirte, Polka-Mazur

STRAUSS, EDUARD.

Op. 7. [illegible] an Bord! (Oper von Zaytz) [illegible]ille
Op. 8. Carneval-Gruss, Polka-Mazur
Op. 9. Iris[illegible] (franç)
Op. 10. Fitzliputzli-Quadrille, Oper v. Zaytz
Op. 11. Lebenslust, Polka (schnell)
Op. 12. Masken-Favorit, Polka (franç)
Op. 13. Die Evolirende, Polka (schnell)
Op. 14. [illegible]-Quadrille, Oper von Offenbach à 2 à 4 ms
Op. 15. Coscoletto-Quadrille, Oper v. Offenbach
Op. 16. [illegible], Polka (franç)
Op. 17. Gruss an die Heimat, Polka (franç)
Op. 18. Hesperiden, Walzer
Op. 19. Dornröschen, Polka-Mazur
Op. 20. [illegible], Polka (schnell)
Op. 21. Colibri, Polka (franç)
Op. 22. [illegible]nette, Polka (schnell)
Op. 23. Lieder-Kranz-Quadrille, nach Liedern von F. Schubert
Op. 24. Pariser-Leben-Quadrille, Oper von Offenbach
Op. 25. Apollo, Polka (franç)
Op. 26. Memoiren einer Ballnacht, Walzer
Op. 27. Herz an Herz, Polka-Mazur
Op. 28. Kreuz und Quer, Polka (schnell)
Op. 29. Fleurette, Polka (franç)
Op. 30. Tanz-Parole, Polka (franç)
Op. 31. Wiener-Stereoskopen, Walzer
Op. 32. Carnevalsblume, Polka-Mazur
Op. 33. Studentenliebchen, Polka (franç)
Op. 34. Die Ballkönigin, Polka (franç)
Op. 35. [illegible], Polka (schnell)
Op. 36. Harmonie-Polka (schnell)
Op. 37. Wunderblümchen, Polka-Mazur
Op. 38. Jugend-Lust, Polka (franç)
Op. 39. Frische Gedanken, Walzer
Op. 40. Devise, Polka (franç)
Op. 41. Wiener Genre-Bilder, Walzer
Op. 42. [illegible]erle, Polka (schnell)
Op. 43. Froh durch die ganze Welt, Polka (schnell)
Op. 44. Lanciers-Marsch
Op. 45. Bahn frei! Polka (schnell)
Op. 46. Vom Tage, Polka-Mazur
Op. 47. In Künstlerkreisen, Polka (franç)
Op. 48. Studentenstreiche, Polka (franç)
Op. 49. Sardanapal-Quadrille, Ballet v. Hertel
Op. 50. Sängers Liebchen, Polka (franç)
Op. 51. Pegasus-Sprünge, Polka (schnell)
Op. 52. Flüchtige Skizzen, Walzer
Op. 53. Über Stock und Stein, Polka (schnell)
Op. 54. Die Biene, Polka (franç)
Op. 55. Eisblume, Polka-Mazur
Op. 56. Stempelfrei, Polka (schnell)
Op. 57. Les Brigands (Die Banditen) Quadrille, Oper von Offenbach
Op. 58. Pro und contra, Polka (franç)
Op. 59. Echo aus unsern Bergen, Polka (franç)
Op. 60. Con amore, Polka (franç)
Op. 61. Lilienkränze, Walzer
Op. 62. Schatten-Quadrille (l'ombre) v. a F. v. Flotow
Op. 63. La gloire du Brésil, Marche triomphale
Op. 64. Flott! Polka (schnell)
Op. 65. Deutsche Herzen, Walzer

SHAWL-POLKA

FRANÇAISE

von

JOHANN STRAUSS.

Op. 343.

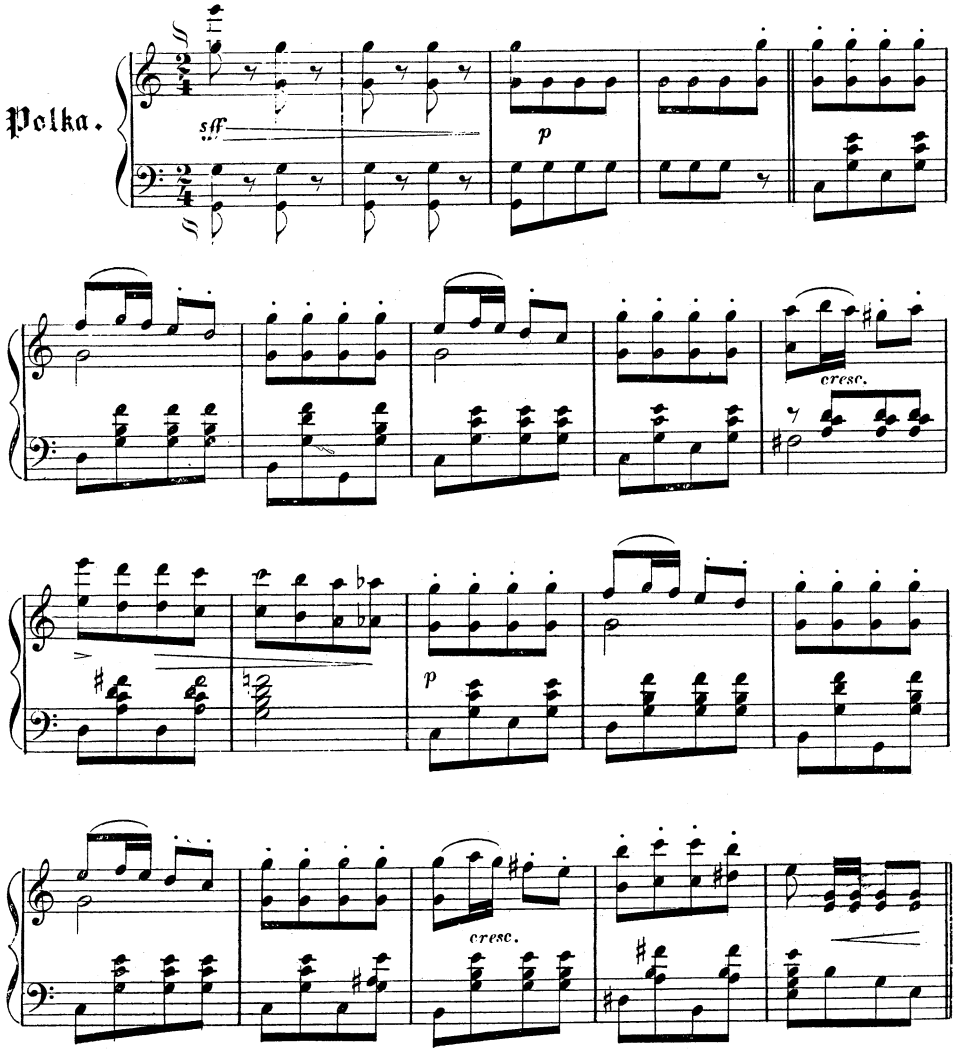

Druck von A. Eckel in Wien.

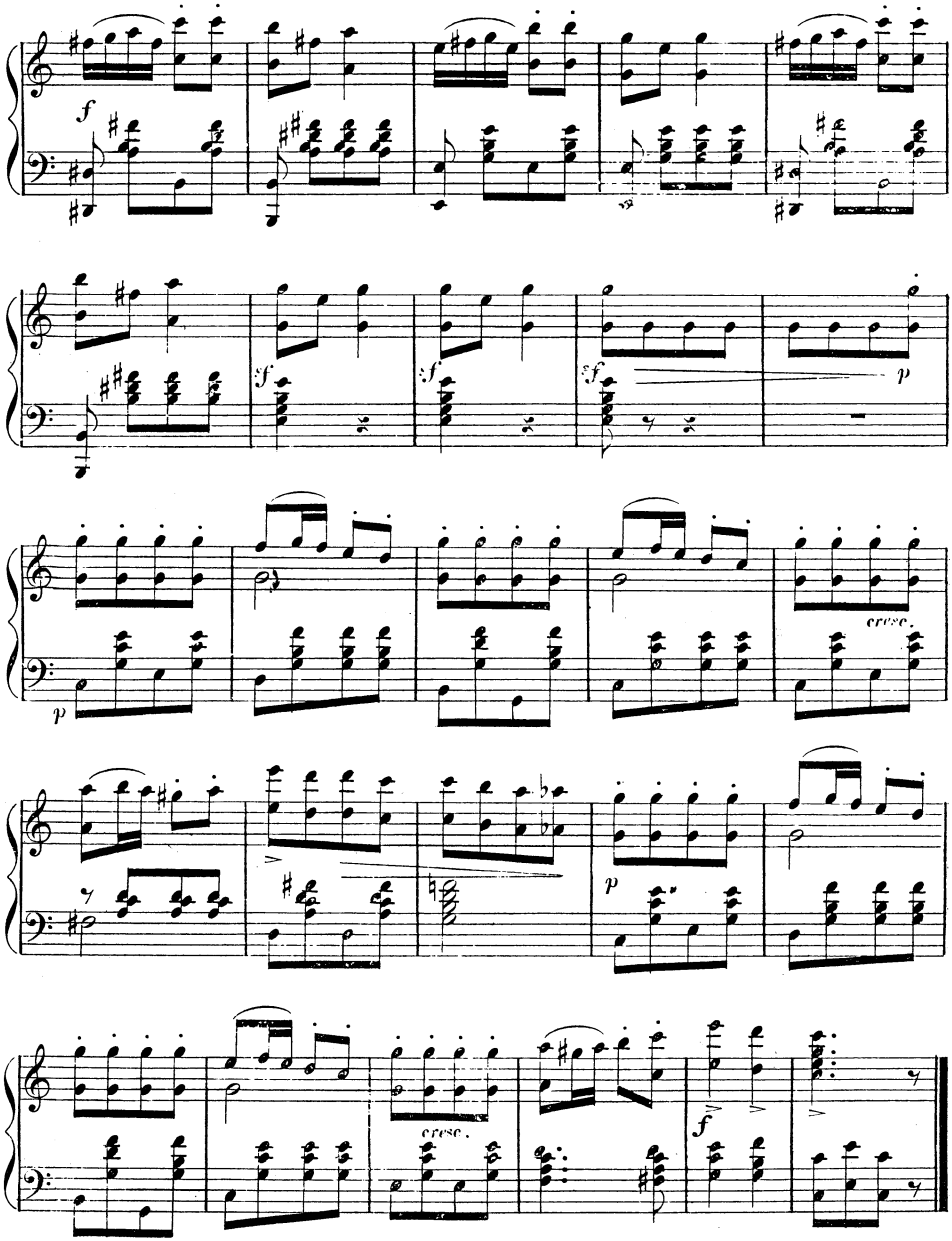
f
sf
sf
sf
p
cresc.
p
p
cresc.
f

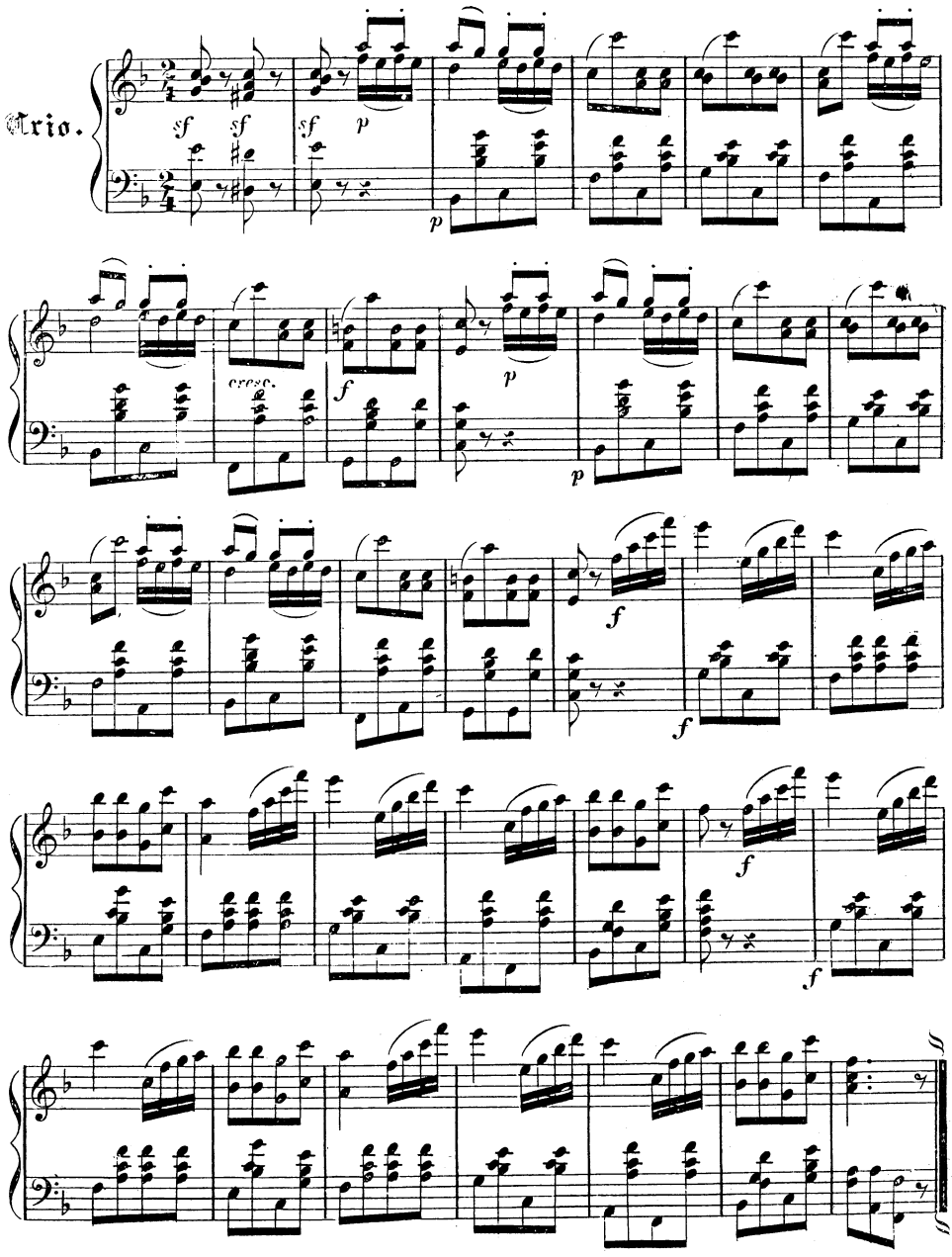
Trio.
sf
sf
sf
p
p
cresc.
f
p
f
f
f
f

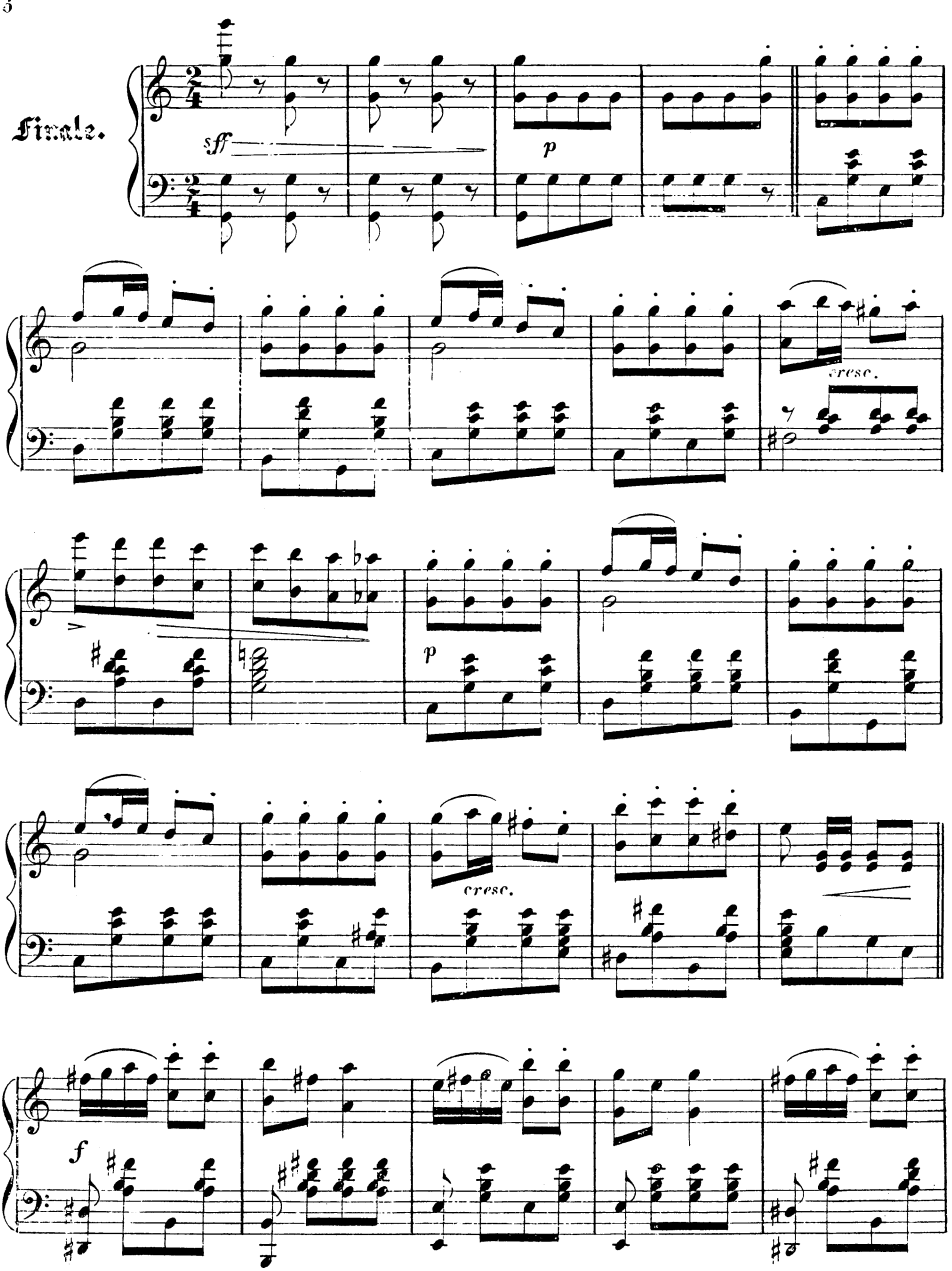
Finale.
sff
p
cresc.
p
cresc.
f

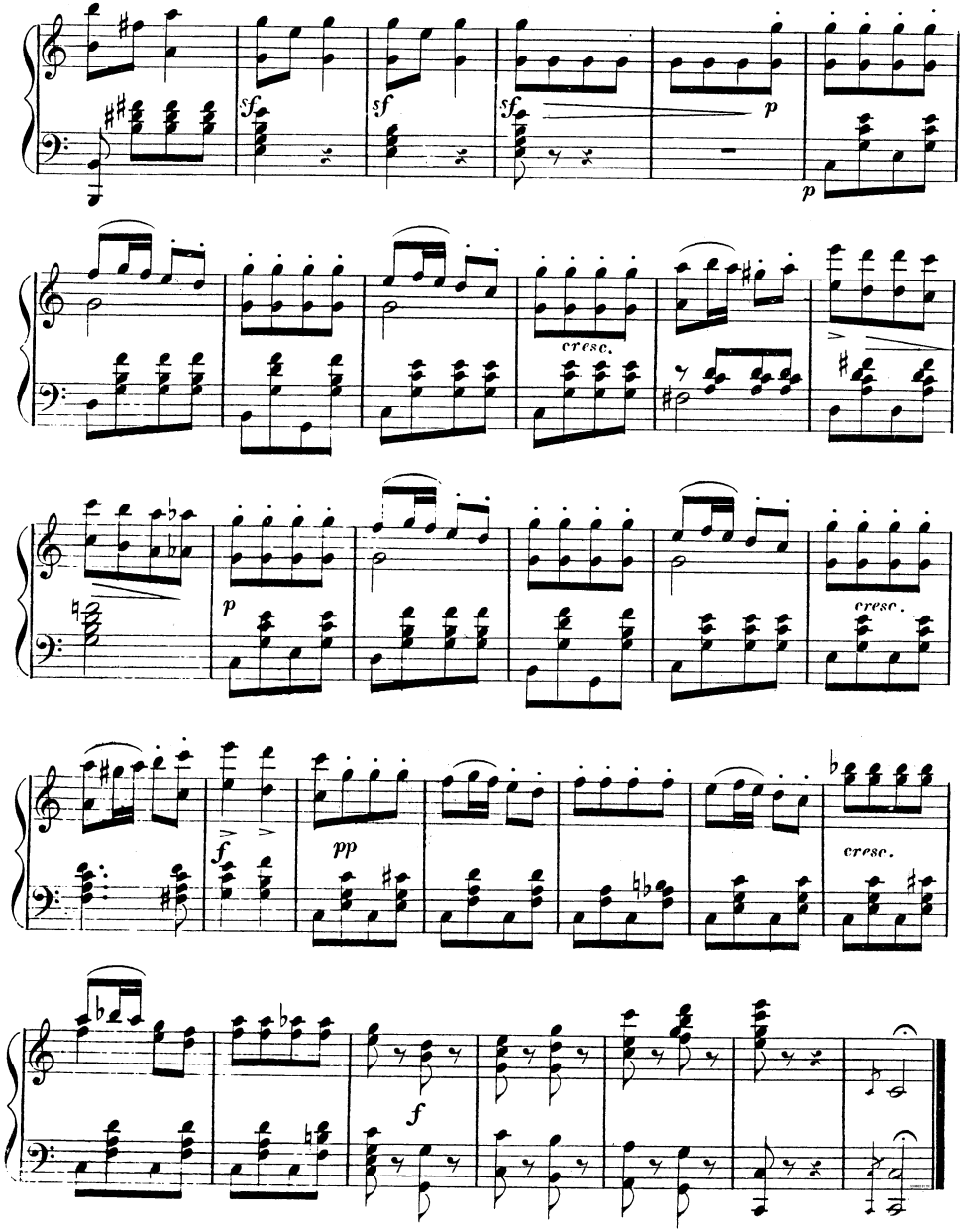
sf
sf
sf
p
p
cresc.
p
cresc.
f
pp
cresc.
f