1751

628

Villancico de Navidad, à 5. Vozes,

Con Violines.

La Gayta.

Por Manuel Joseph de Quirós, en Guatemala.

Año de 1751.

[illegible]

Son de [illegible]

Coplas à 5. con Violines.

Silencio q̃ unos Gallegos, al Niño piden por gracia, q̃

Estribillo

Ga le guiñu parece en sus tra

será su graneiro, vamos pois, temprano Gayt

lea, solo que lindas, q̃ belas.

los panaritos, aqui Gale guinos,

al son de la Gayta vaya en lengua [illegible]

Coplas de las Coplas, à 5.

1. 2. Ay que bien suena, deleita y [illegible]

la Tonadilla, [illegible] la Gayta [illegible]

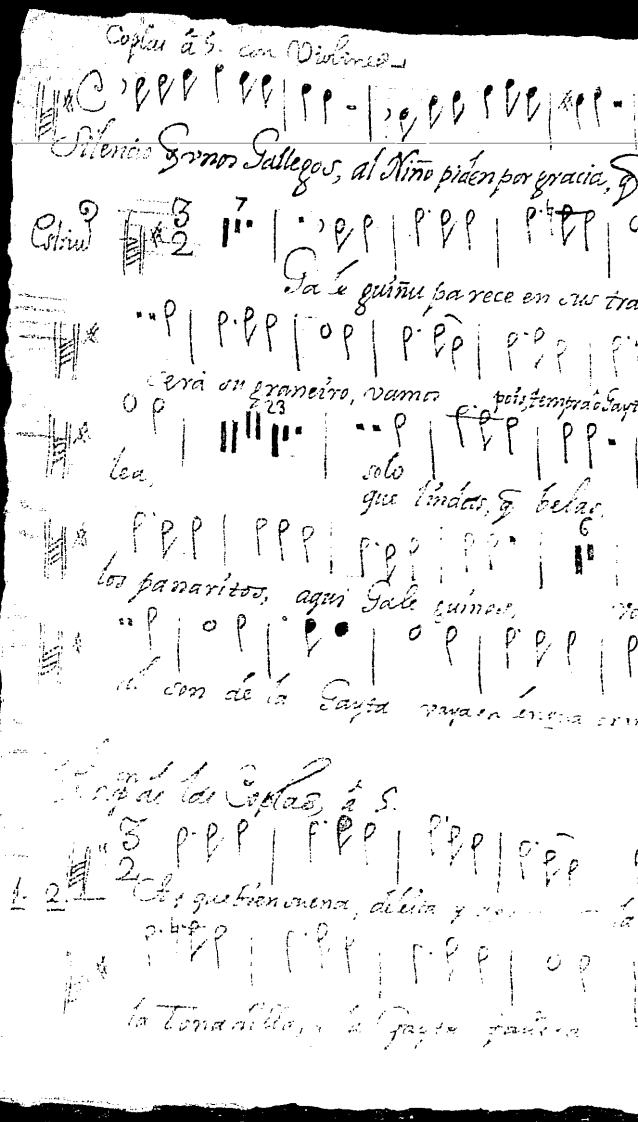

Coplas á 5. con Violines

Silencio q̃ unos Gallegos, al Niño piden por gracia, q̃ el ultimo Villancico, se les conceda esta Pascua, se les conceda, se les conceda esta Pascua.

Estribillo

Gale guiñu parece en sus tratus, pois á sua terra vene sem zapatus, para suo sembrado,

será su graneiro, vamos pois tempra ó Gayta que vea q̃ de Galicia se vè in Galilea, q̃ de Galicia se vè in Galilea.

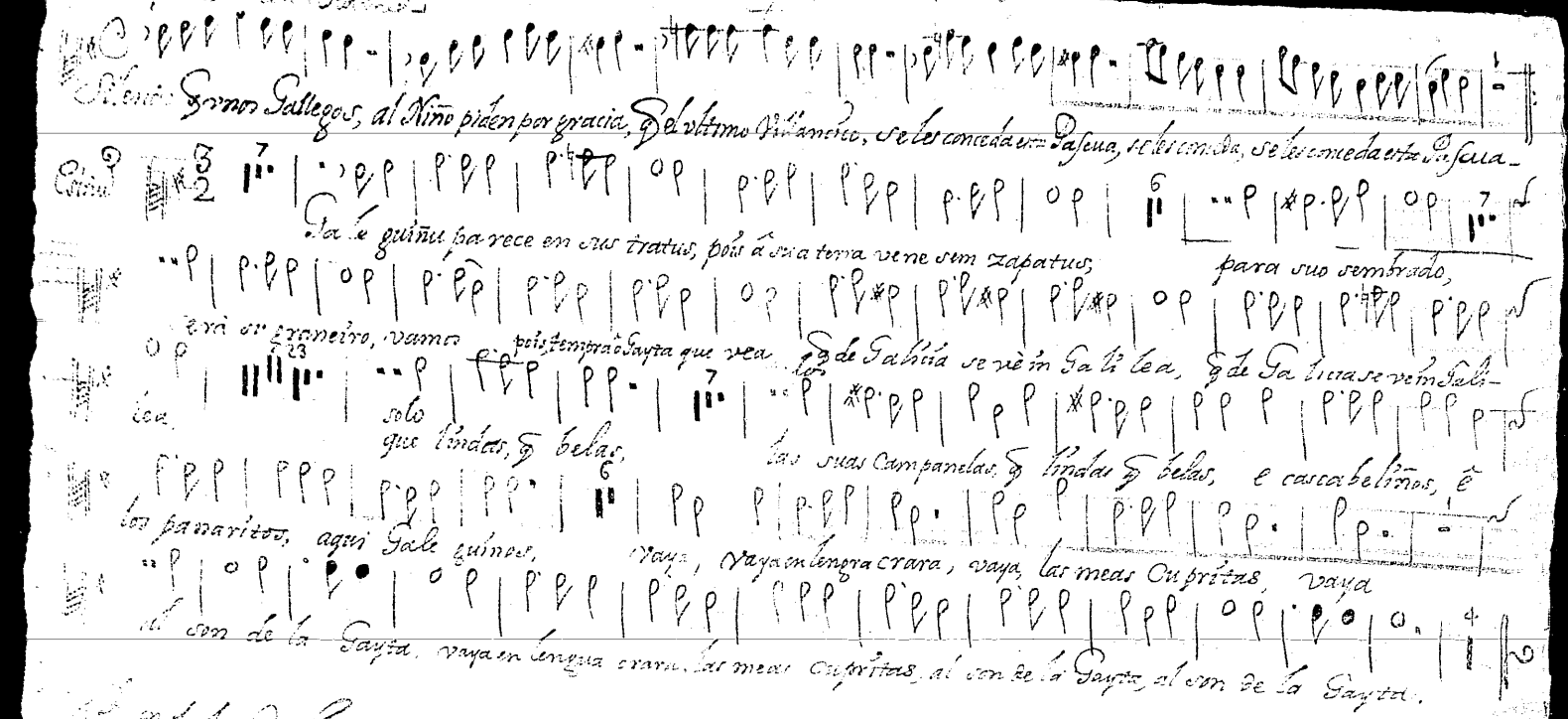

solo que lindas, q̃ belas, las suas Campanelas, q̃ lindas q̃ belas, e cascabeliños, ê

los panaritos, aqui Gale guinos, vaya, vaya en lengua crara, vaya, las meas Cupritas, vaya

al son de la Gayta, vaya en lengua crara, las meas Cupritas, al son de la Gayta, al son de la Gayta.

Resp.ⁿ de las Coplas, á 5.

1. 2. Ay que bien suena, deleita y agrada la Tonadilla y el son de la Gayta ay q̃ bien suena, agrada y deleita

la Tonadilla, y la Gayta Gallega.

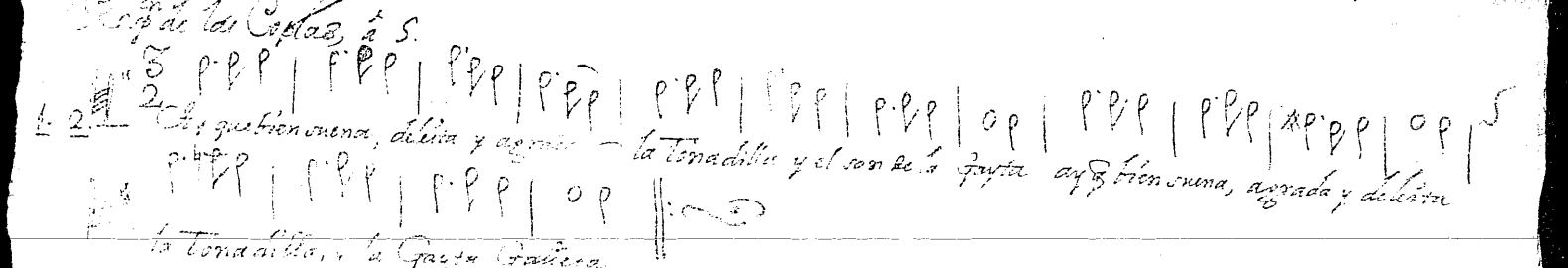

Tiple 2. â 5. con Violines.

Silencio q̃ vnos Gallegos, al Niño piden con gracia, q̃ el vltimo Di Jancico, se les conceda esta Pascua, se les conceda, se les conceda estas Pascuas

Estriuillo.

Galeguiño parece en sus trazas, pois â fu â terra vene, em Zapatus, para su sombrado

será su graneiro, ay, ay ay ay, q̃ de Galicia se vè en Galilea, q̃ de Galicia se ve en Galilea,

ê cascabelinos, las suas campanelas, ay ay, ê cascabelinos, ê los panaritos, a qui Galeguinos, vaya, vaya, las meas cupritas, vaya, al son de la Gayta, al son de la Gayta, vaya en lengua crara, las meas Cupritas, al son de la Gayta, al son de la Gayta.

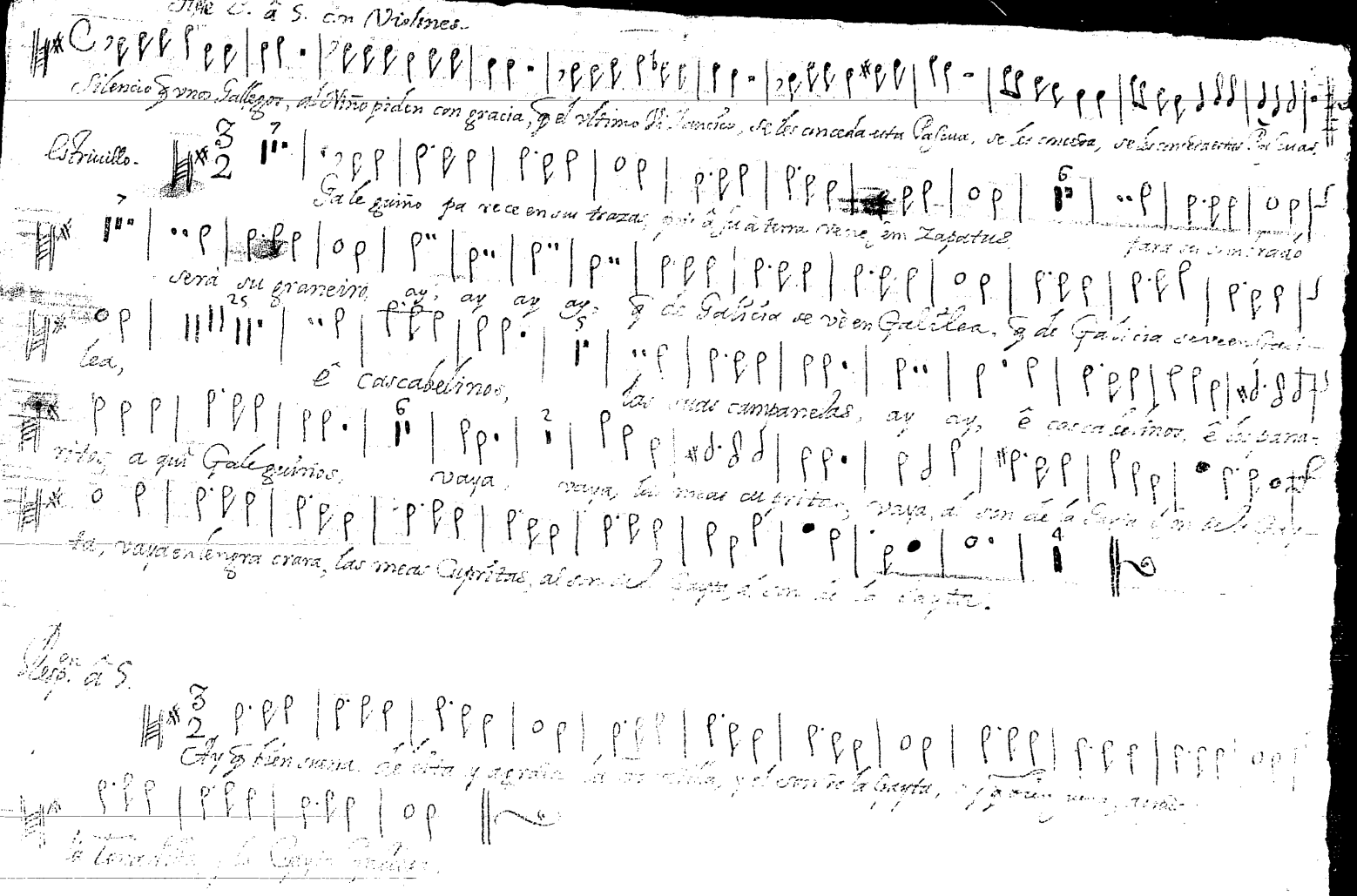

Resp.on â 5.

Ay q̃ bien suena, de vita y agraia la tonadilla, y el son de la Gayta, ay q̃ bien suena, ay q̃ la tonadilla, y la Gayta Gallega.

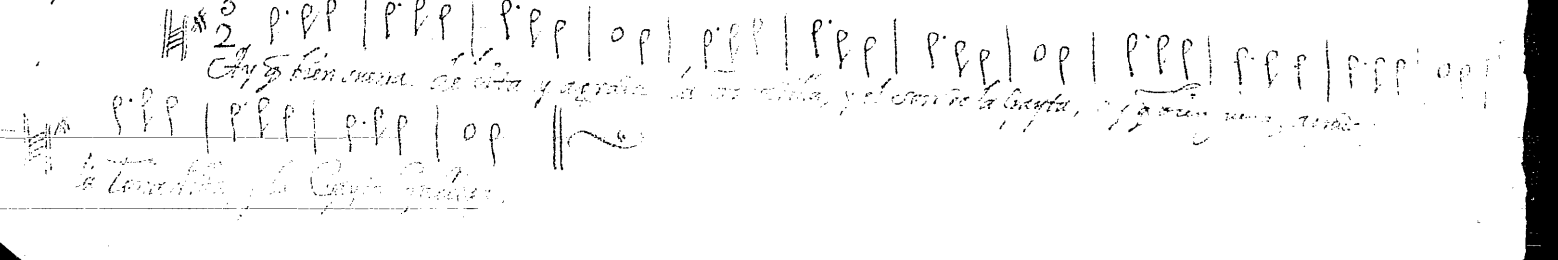

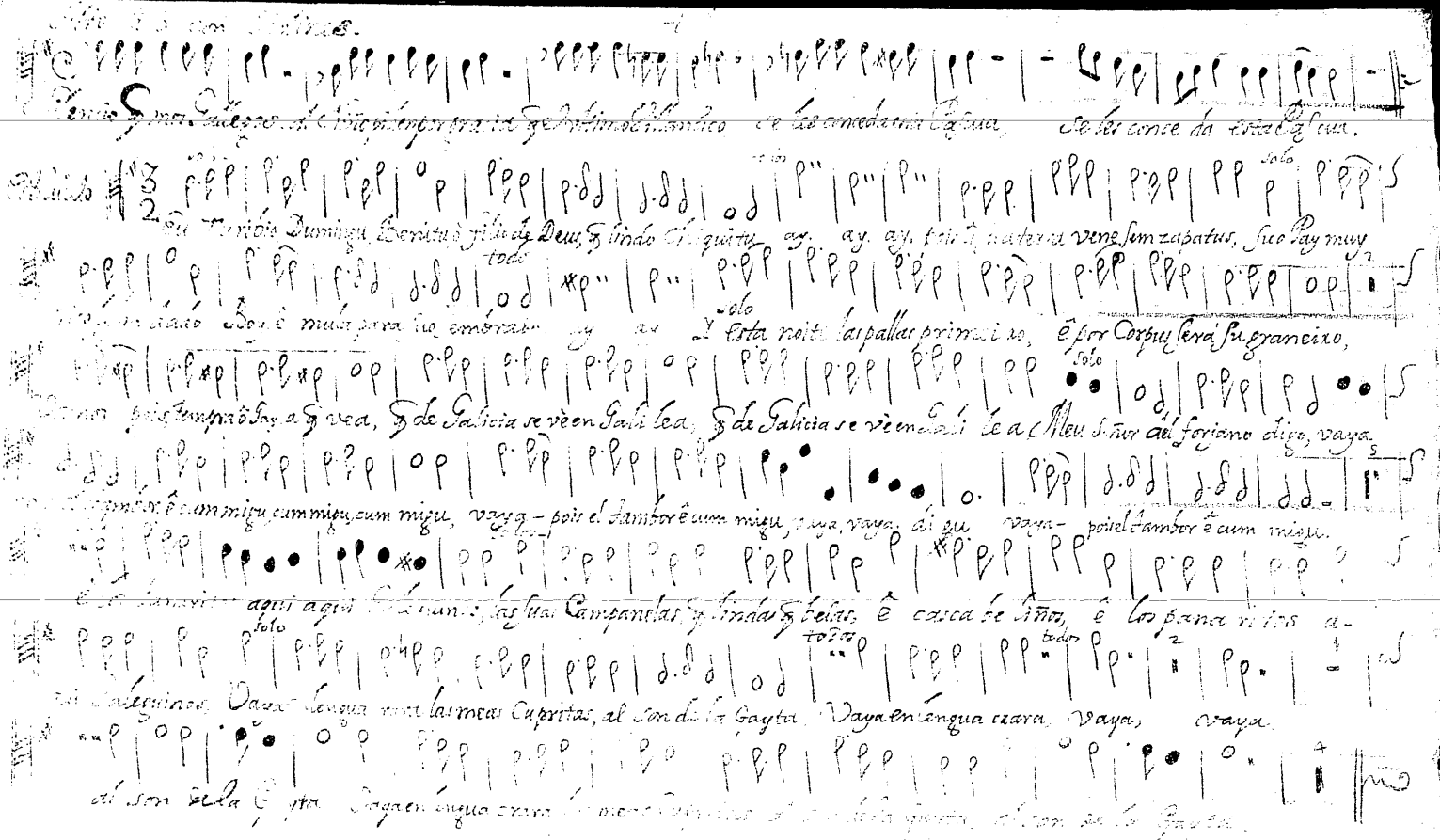

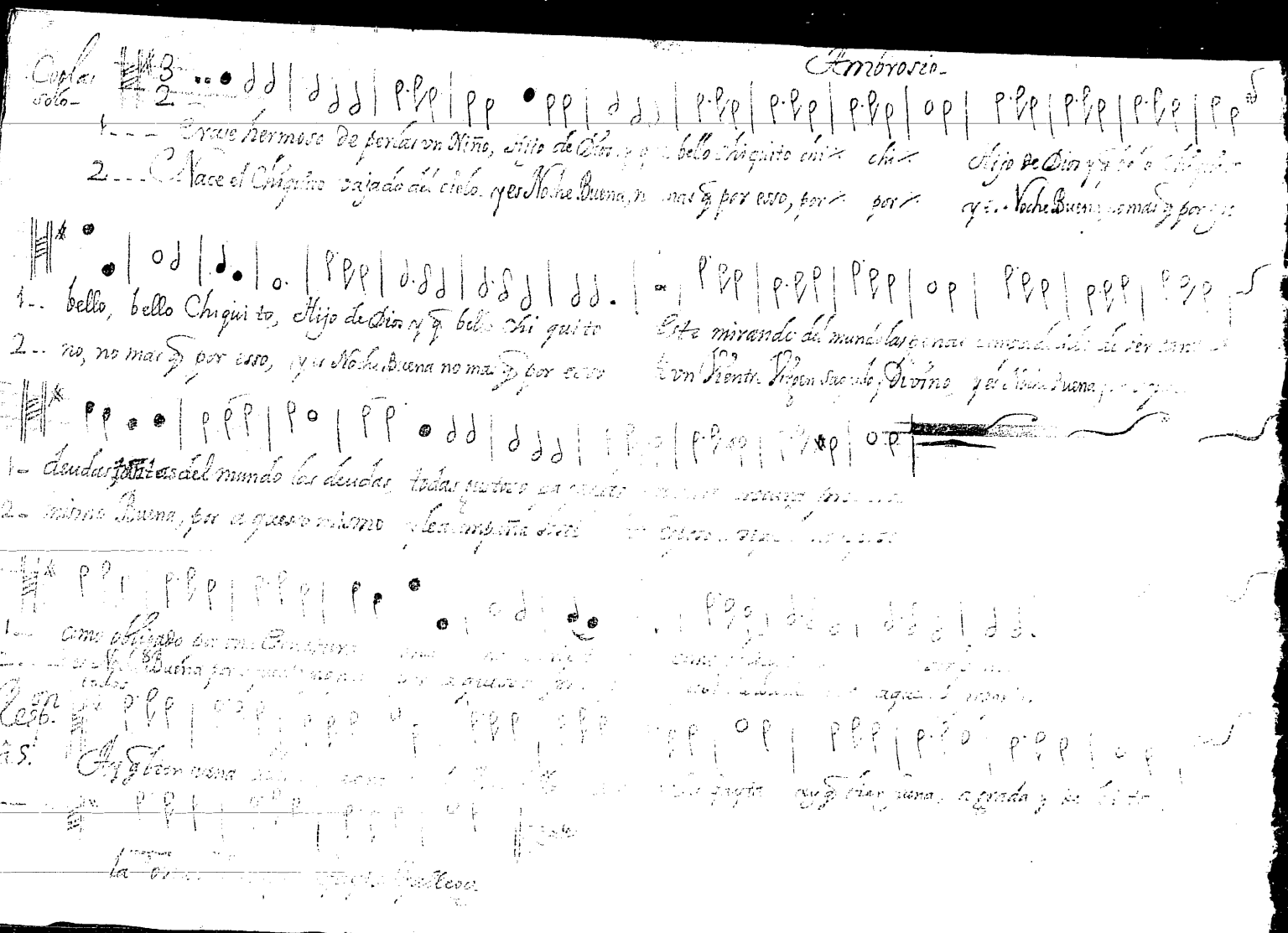

Ambrosio

Coplas solo

1... Erase hermoso de perlas vn Niño, Hijo de Dios y q. bello Chiquito chi chi Hijo de Dios y q. bello Chiquito

2... Nace el Chiquito bajado del cielo. y es Noche Buena, no mas q. por esso, por por y es Noche Buena, no mas q. por esso

1.. bello, bello Chiquito, Hijo de Dios y q. bello Chiquito Este mirando del mundo las penas [illegible] de ser tan [illegible]

2.. no, no mas q. por esso, y es Noche Buena no mas q. por esso [illegible] vn Vientre Virgen sagrado, Divino y es Noche Buena [illegible]

1.. deudas [illegible] del mundo las deudas todas [illegible]

2.. mismo Buena, por aquesso mismo [illegible]

1.. como obligado [illegible]

2.. es Noche Buena [illegible]

Resp.

a 5. Ay q. bien buena [illegible] ay q. bien buena, agrada y [illegible]

la [illegible]

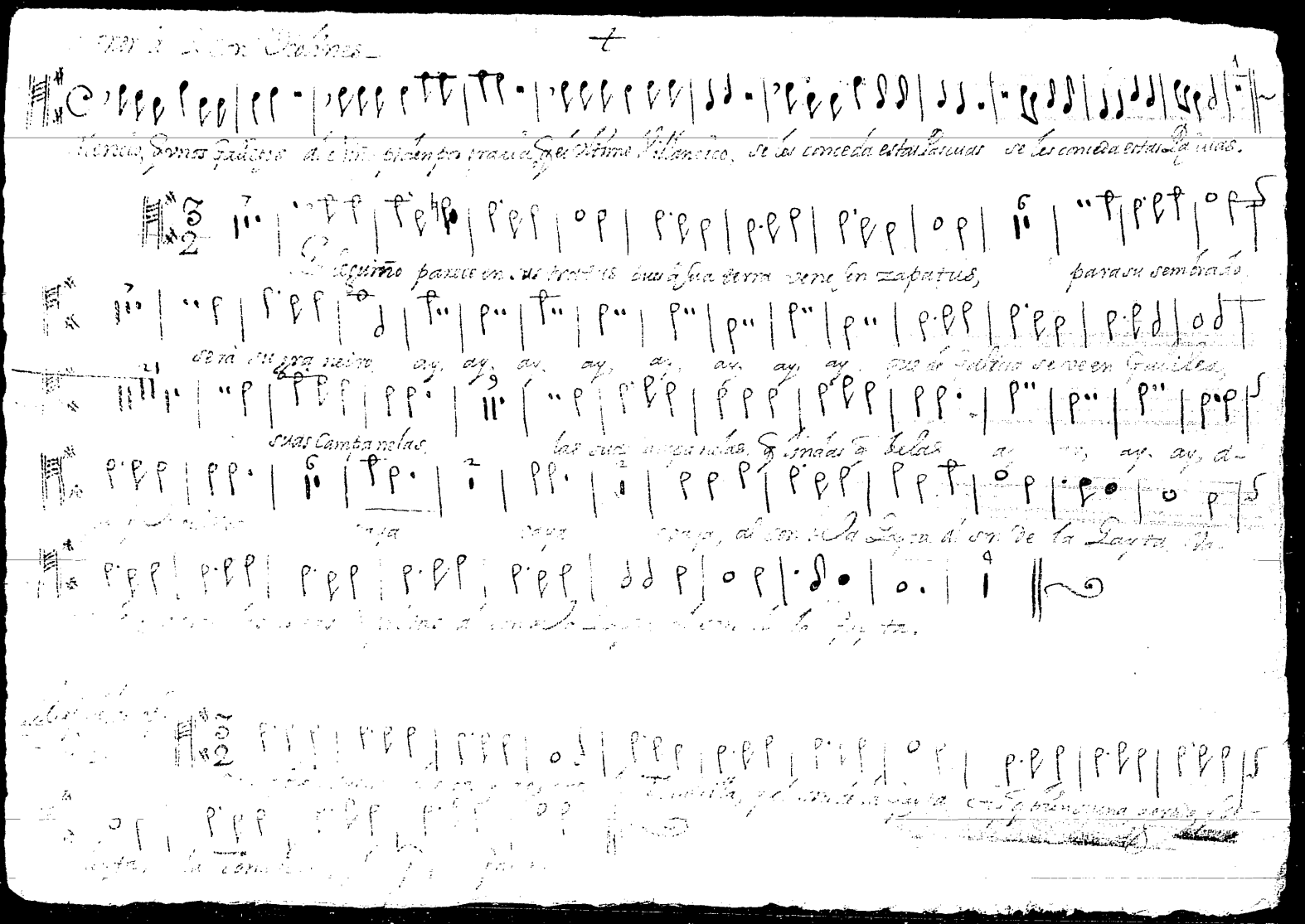

Tenor Bajete á S. con Violines

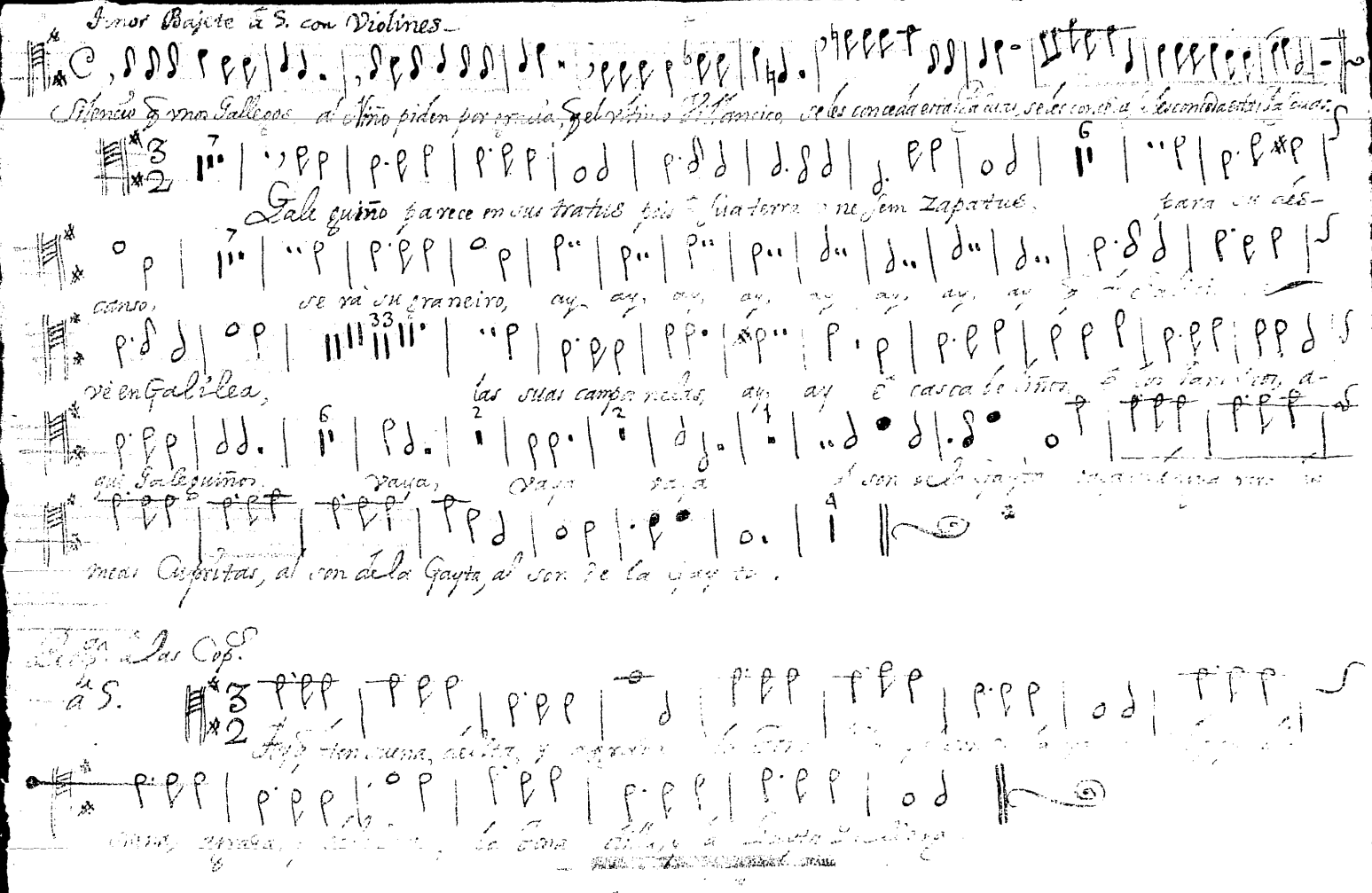

Ten. Las Cop.

á S.

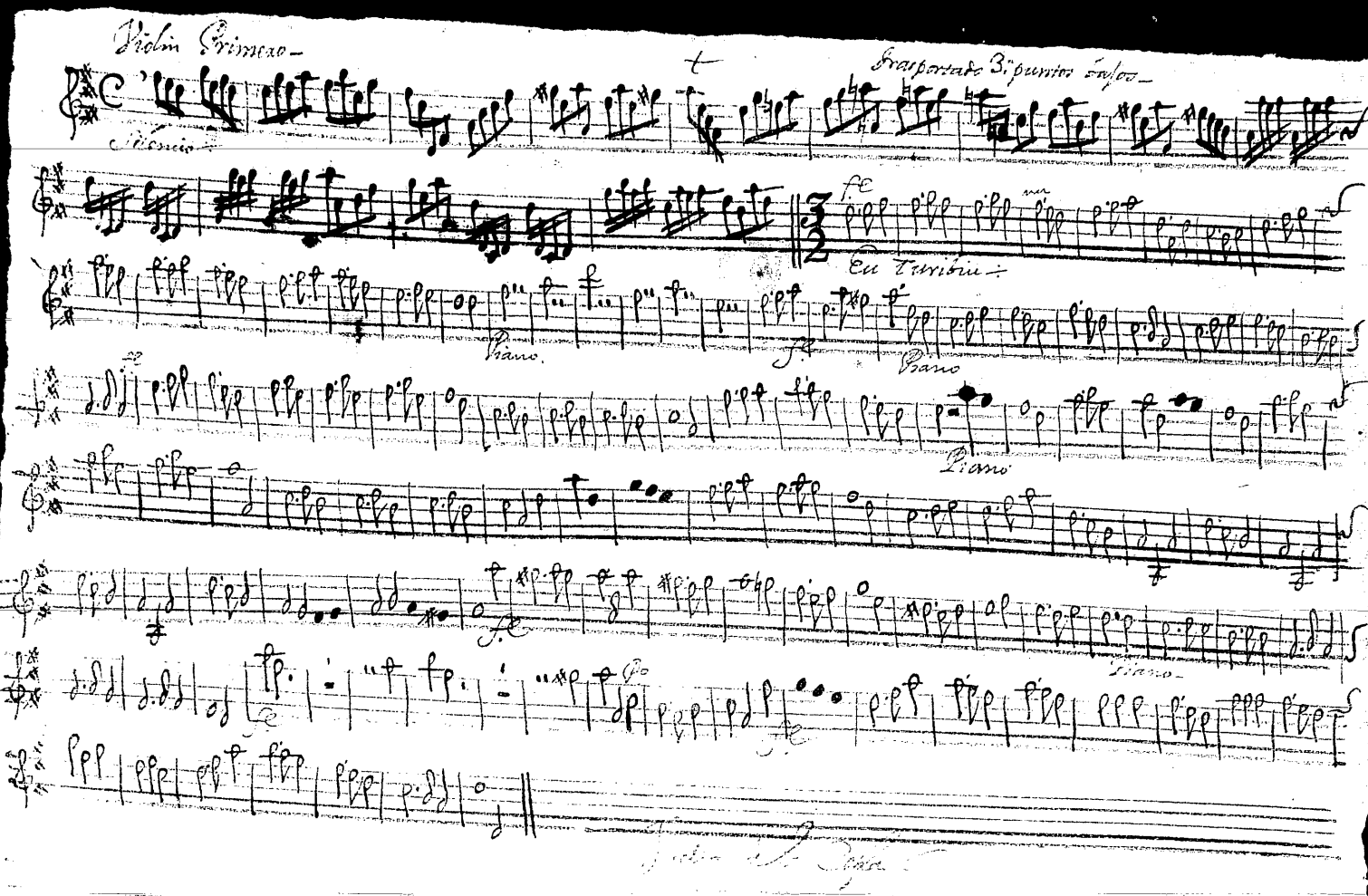

Violin Primero

Transportado 3.º puntos bajos

Silencio

Eu Turibin

Piano

Piano

Piano

Piano

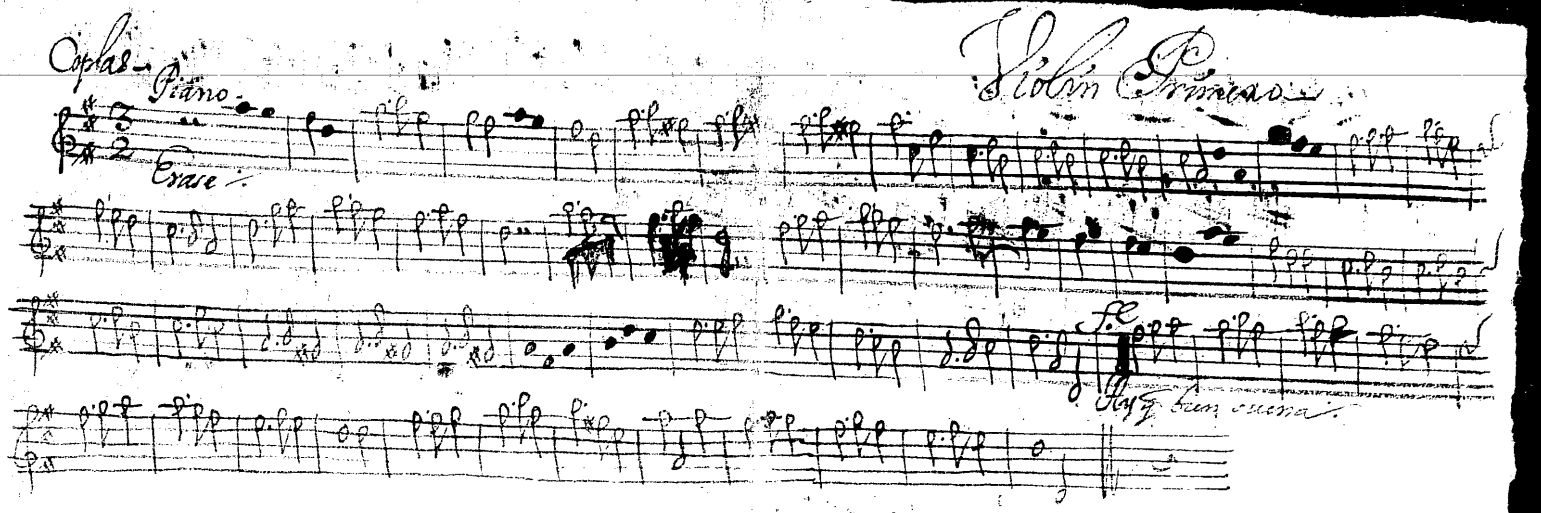

Coplas – Piano

Violin Primero

Erase

f.e

Hay q. bien suena

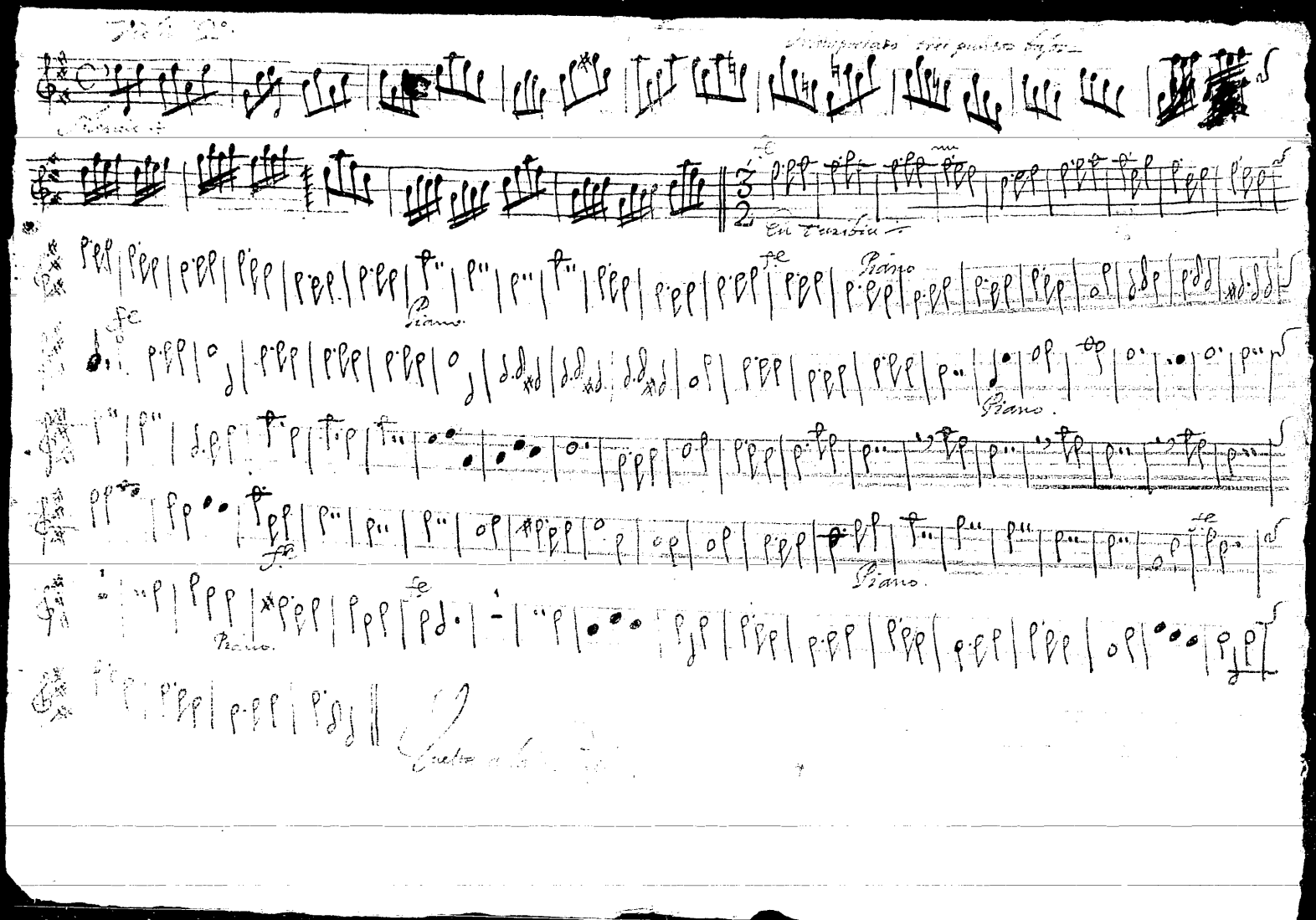
Piano
Piano
Piano
Piano
Piano

Coplas Piano

Violin Segundo.

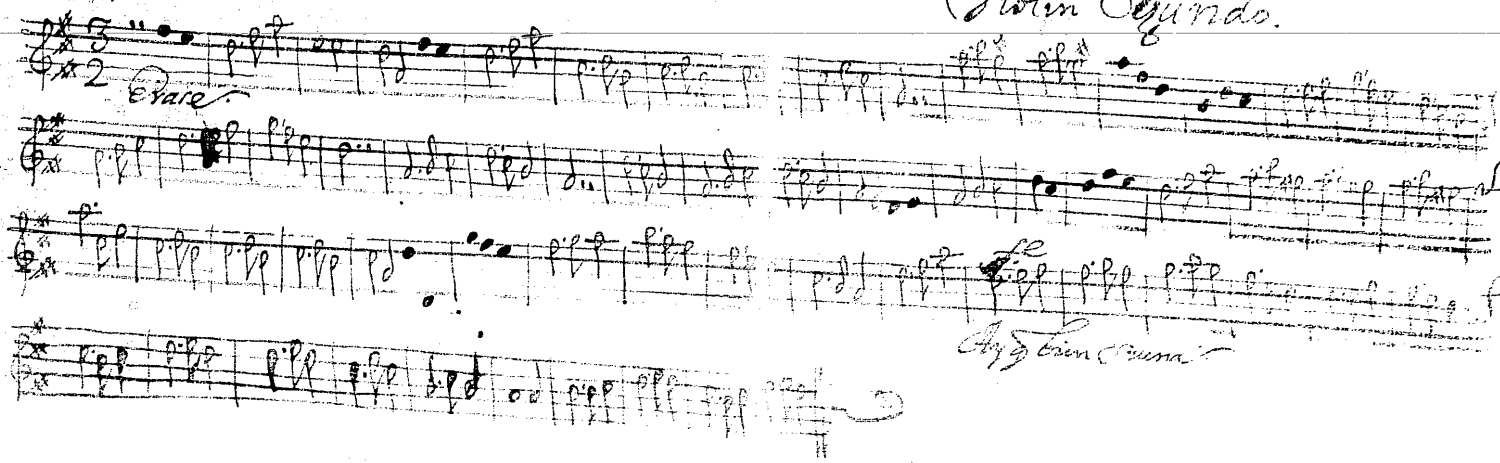

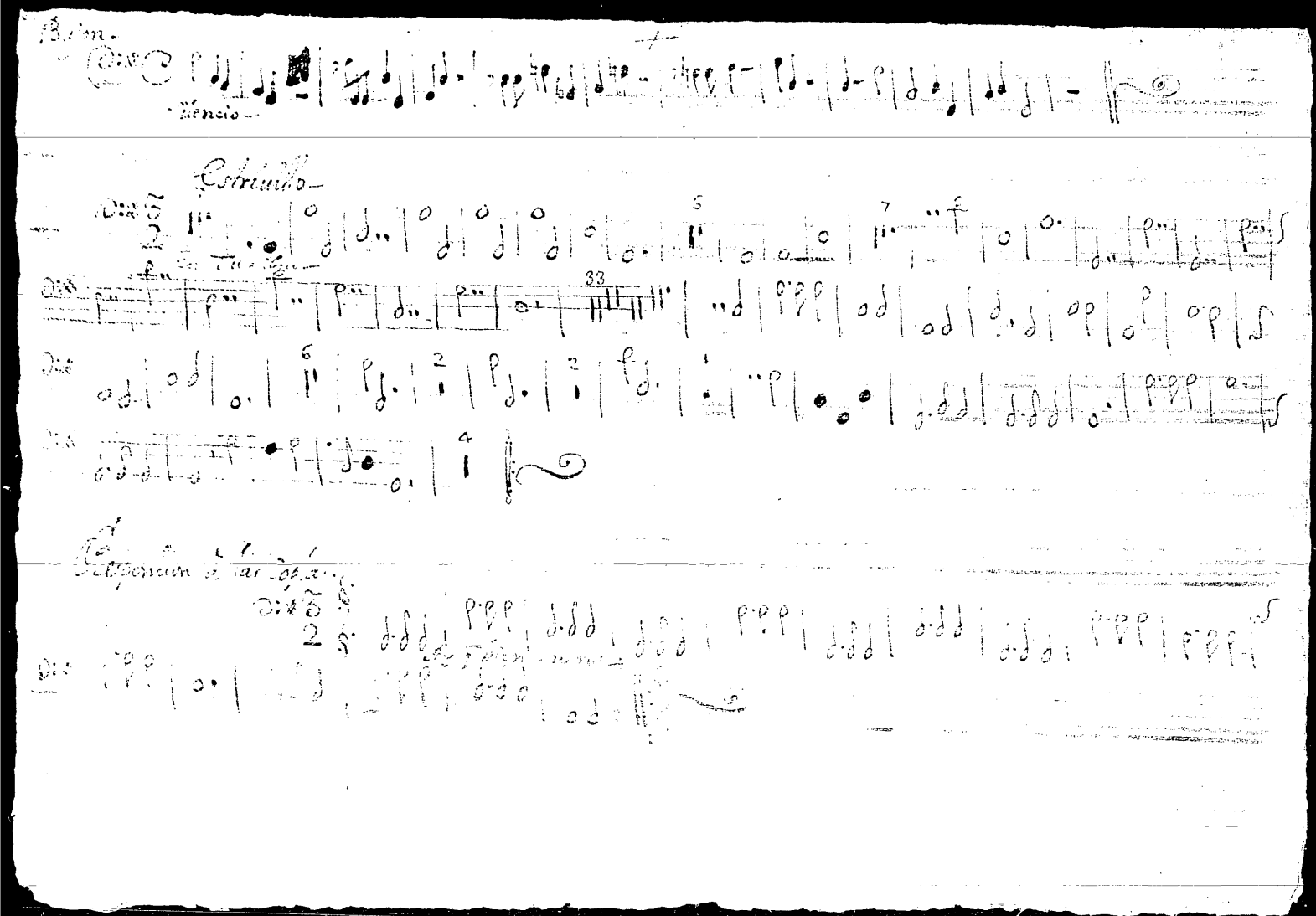
Estribillo

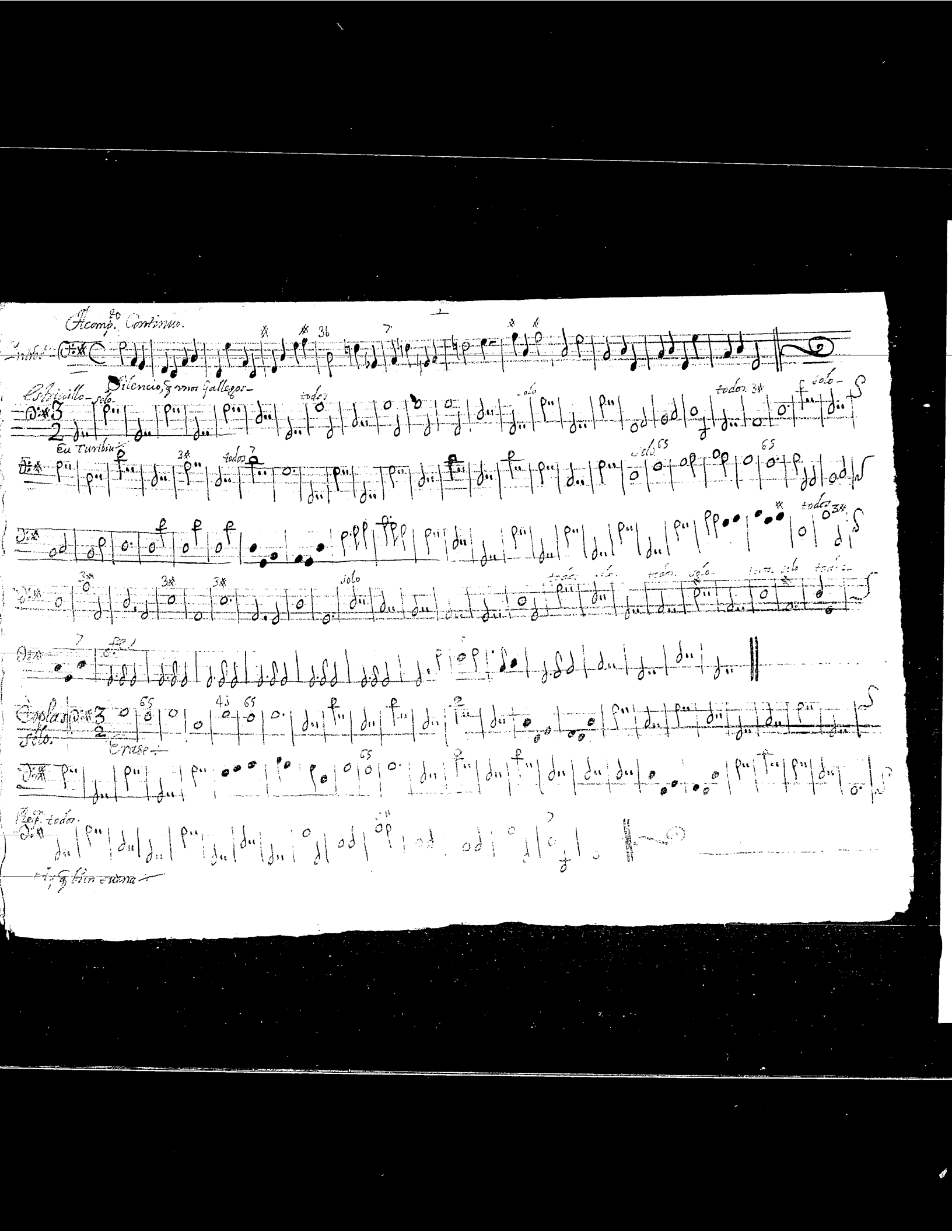

Acomp.to Continuo.

Introd.

Silencio, q̃ vnos Gallegos

Estribillo solo

todos

solo

todos

solo

Eu Turibiu

todos

solo

todos

solo

todos solo todos solo todos solo todos

Coplas solo

Erase

Resp. todos

Ay q̃ bien suena