Erstes Dutzend
Erbauungs voller
Geistlicher-Gesänge
mit VARIATIONEN auf die Laute
welche zur Beförderung der Ehre Gottes
auf Verlangen einiger Liebhaber
verfertiget / von
Adam Falckenhagen /
Hochfürstl. Brandenburg = Culmbachischen Cammer = SECRETARIO REGISTRATORE
und Lautenisten in Bayreuth
In Verlag Johann Ulrich Daffners Lautenisten in Nürnberg.

Der Allerdurchlauchtigsten
Grosmächtigsten Fürstin und Frauen,

Frauen

Sophien Magdalenen

Regierenden Königin in Dännemark, Norwegen, der Wenden und Gothen, Herzogin z
Schleswig, Holstein, Stormarn und Dietmarsen, Gräfin zu Oldenburg und Delmenhorst ꝛc
Gebohrnen Marggräfin zu Brandenburg-Culmbach, in Preussen, zu Schlesien, Magdeburg, Cleve, Jülich, Berg, Stettin
Pommern, der Cassuben und Wenden, zu Meklenburg und zu Crossen Herzogin, Burggräfin zu Nürnberg, Fürstin zu Ha
berstadt, Minden, Camin, Wenden, Schwerin, Ratzeburg und Mörs, Gräfin zu Hohenzollern, der Mark, Ravensberg
und Schwerin, Frauen zu Ravenstein, wie auch der Lande Rostock und Stargard ꝛc.

Meiner allergnädigsten Königin, Fürstin und Frauen.

Grosmächtigste Königin!
Allergnädigste Frau,

Ew. Königliche Majestät, sowol als höchst Deroselben königliches und fürstliches Hauß sind zu allen Zeiten Beschützer der evangelischen Warheit gewesen.

Wann diese erhabenen Häuser mehr als ein Beyspiel der Tugend und Gottesfurcht aufzuweisen haben; so kann man Denselben Ew. Königlichen Majestät mit Recht an die Seite setzen.

Ich hoffe deswegen von Ew. Königlichen Majestät nicht ungnädig angesehen zu werden, wenn ich mich unterfange höchst Denenselben einige evangelische Lieder in aller Unterthänigkeit zu Füssen zu legen, die ich der Andacht und Gottesfurcht zu Dienste auf ein Instrument gesetzet habe, welches das Glück hat den Hohen in der Welt nicht selten zu gefallen.

Ew. Königlichen Majestät weltbekante Gnade, und Kenntniß der Musik versichern mich, daß Dieselben ein so geringes Werk allergnädigst annehmen, und mir erlauben werden in tiefster Ehrfurcht zu erharren

Grosmächtigste Königin,
Allergnädigste Frau,
Ew. Königlichen Majestät

allerunterthänigster Knecht
Adam Falckenhagen.

I. Wach auf, mein Hertzlund singe, etc.

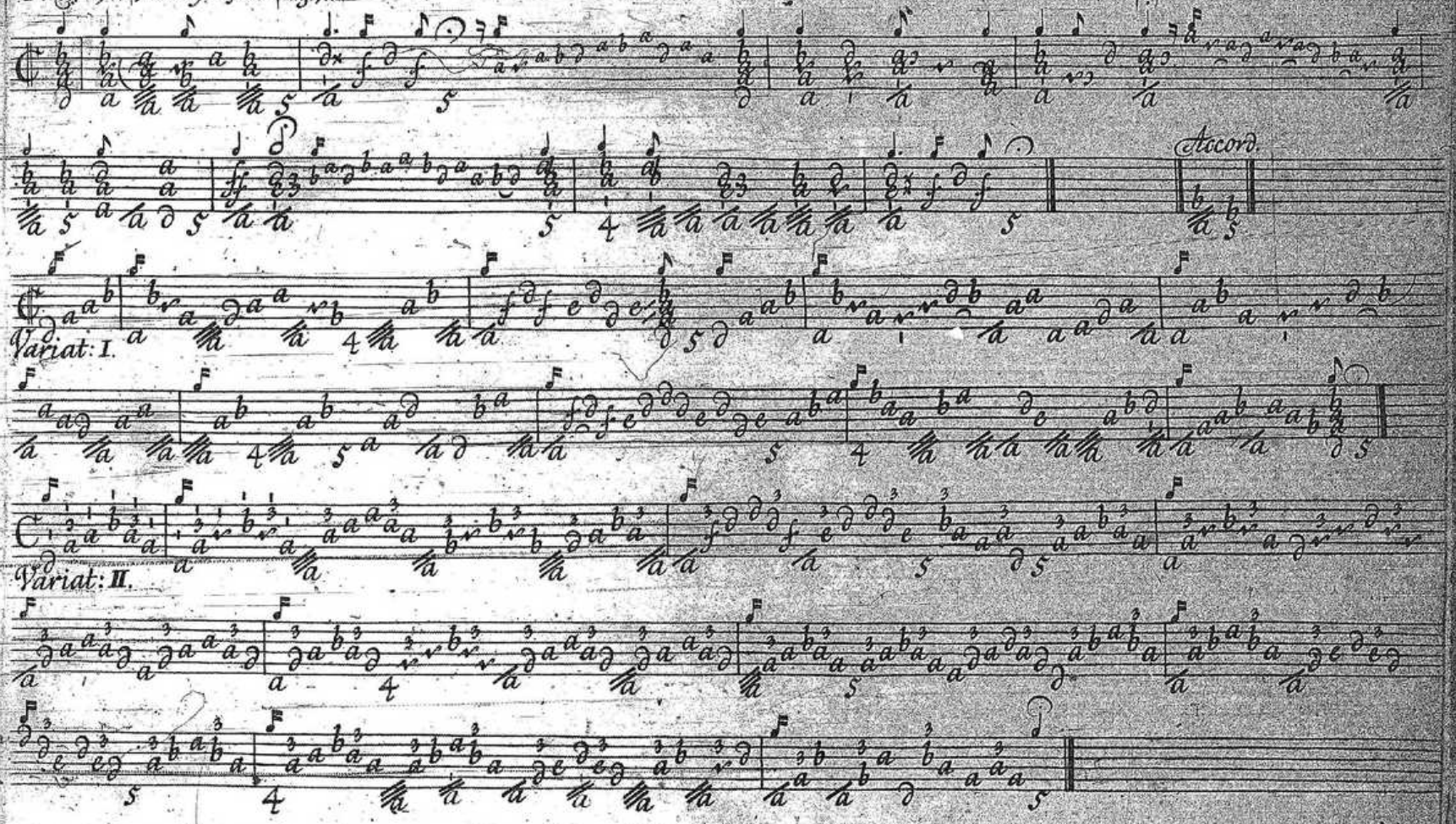

Si volti.

Variat: III.

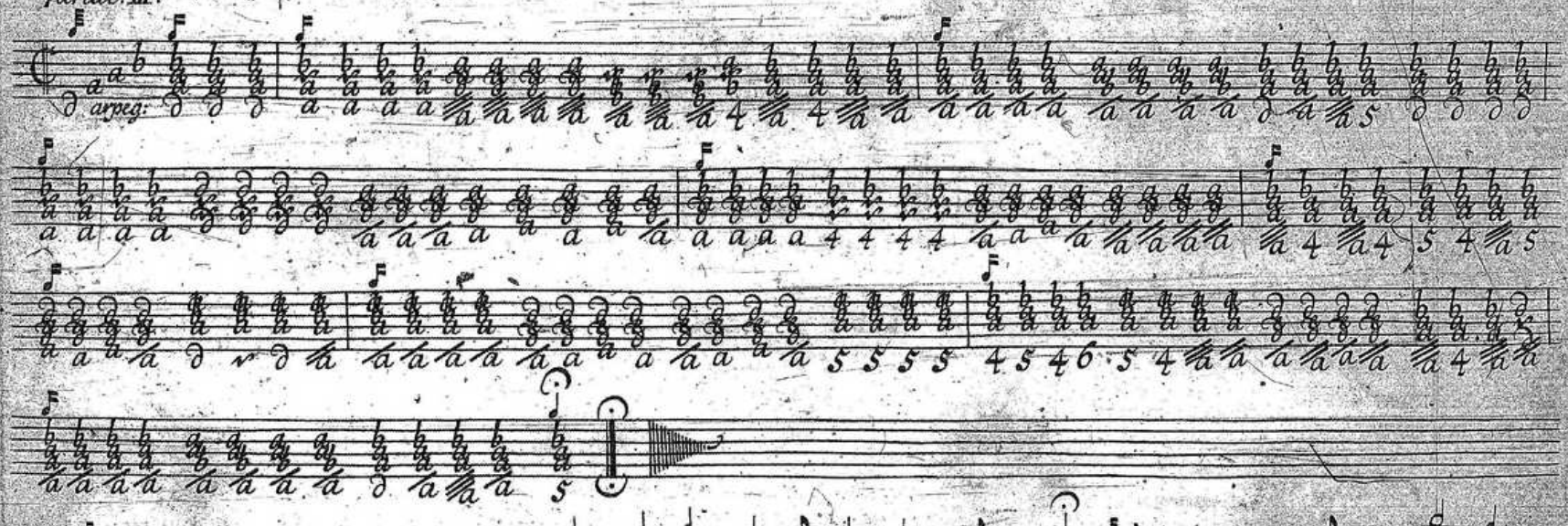

II. Aus meines Herzens Grunde, &c.

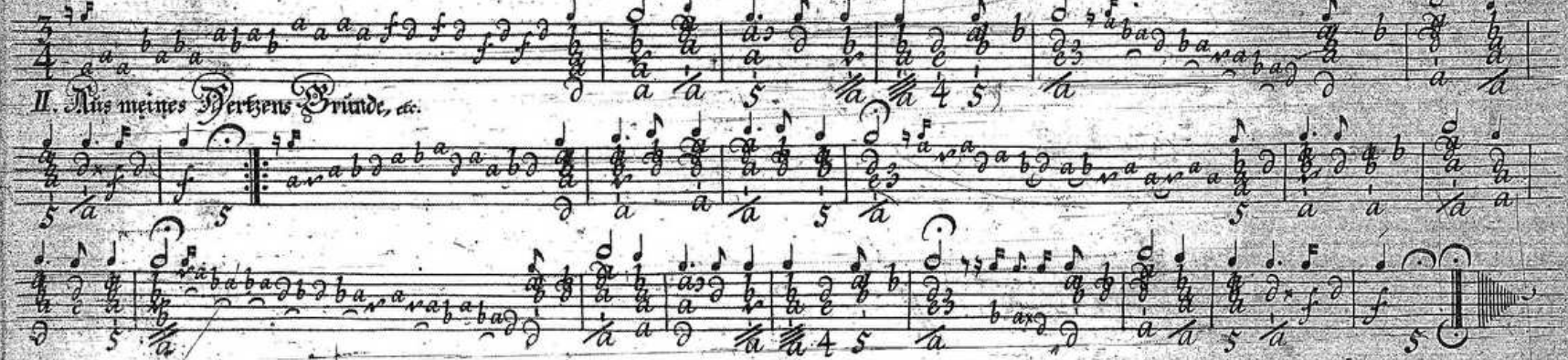

III. Nun sich der Tag geendet hat, &c.

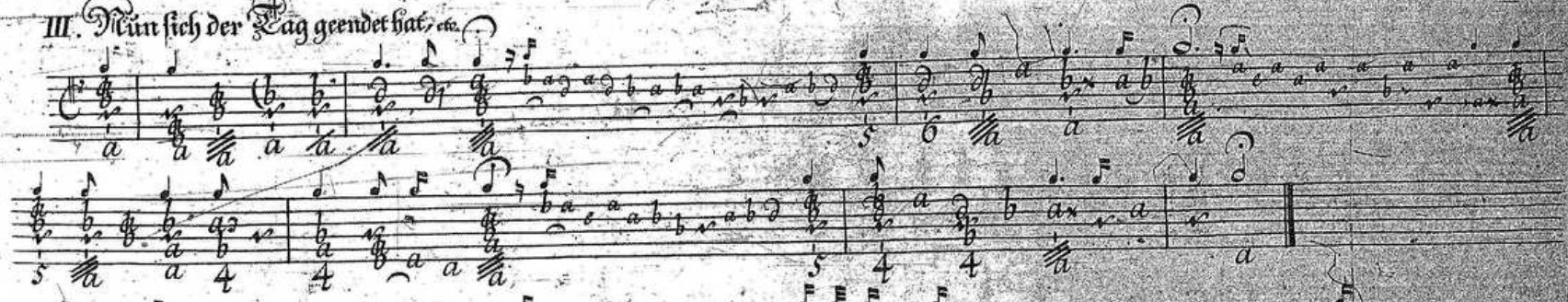

Variat: I.

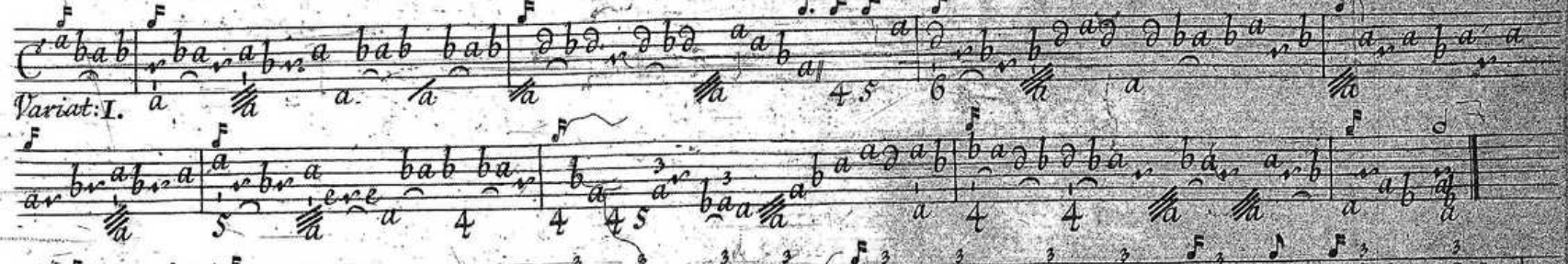

Variat: II.

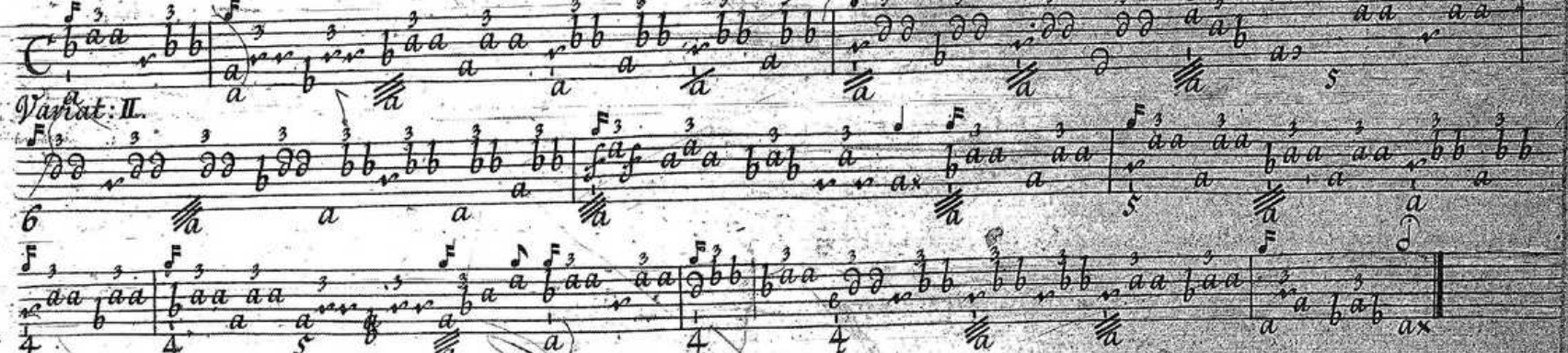

volti subito

4. Variat III.

a arpegg.

IV. Werde munter mein Gemüthe, &c.

V. Ach Gott und Herr! wie, &c.

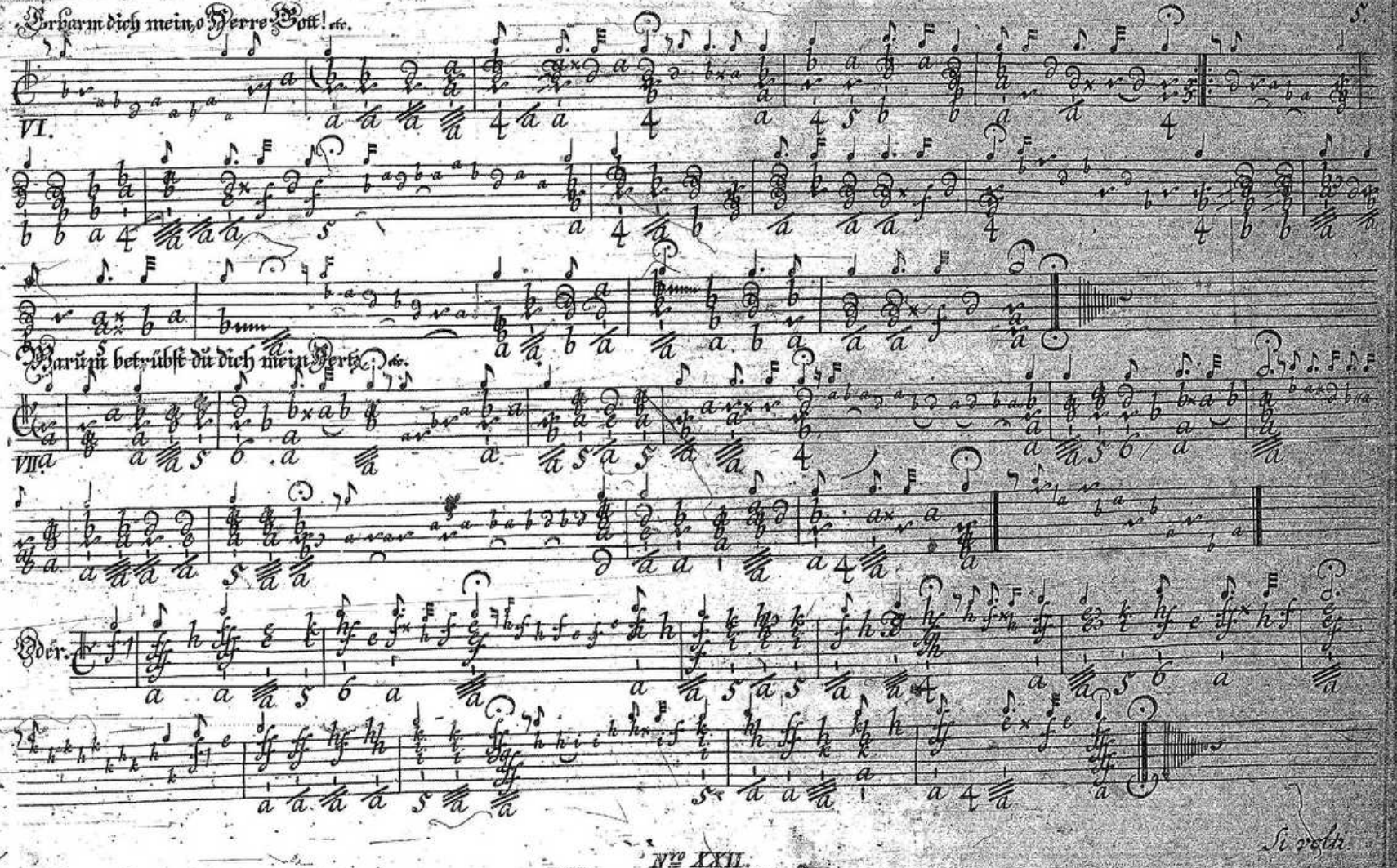
Erbarm dich mein, o Herre Gott! &c.
VI.
Warum betrübst du dich mein Herz, &c.
VIIa
Oder.

Si volti

6. VIII. Valet will ich dir geben, &c.

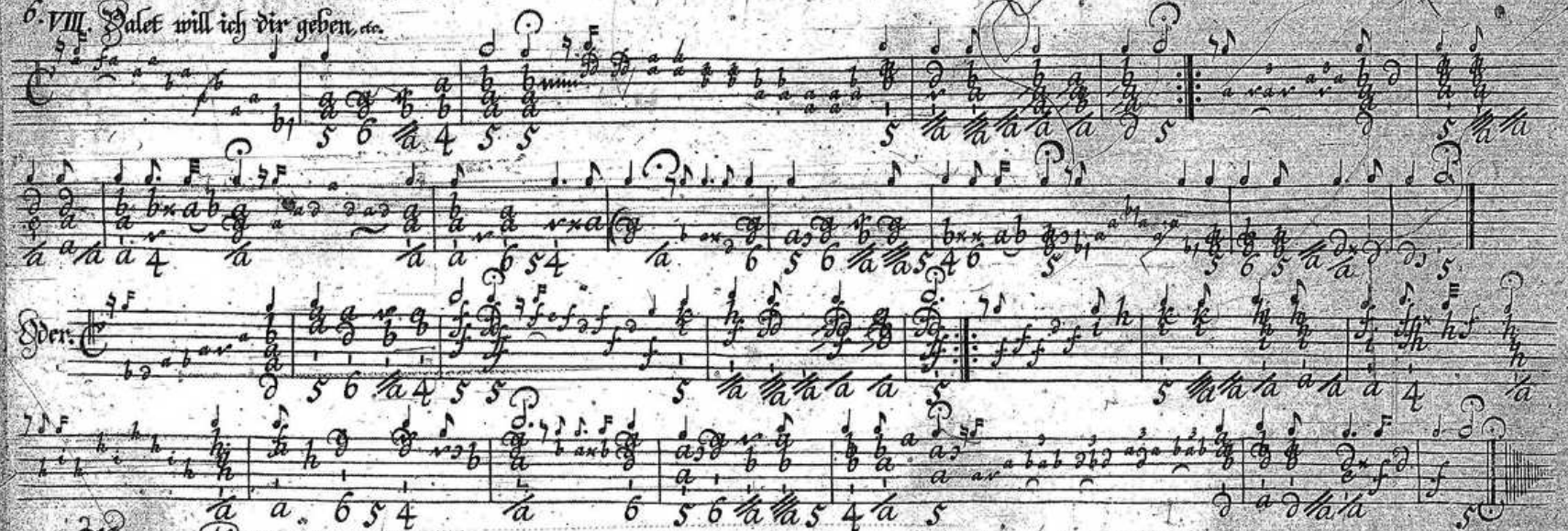

Oder:

LX. Was mein Gott will das geschech allzeit, &c.

Accord.

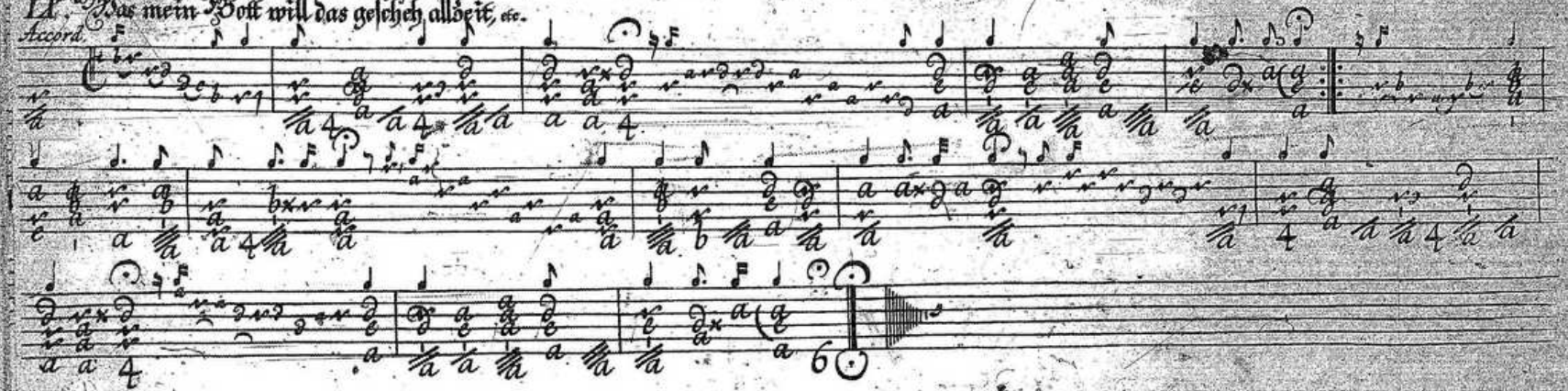

X. Machs mit mir Gott nach deiner Güt. &c.

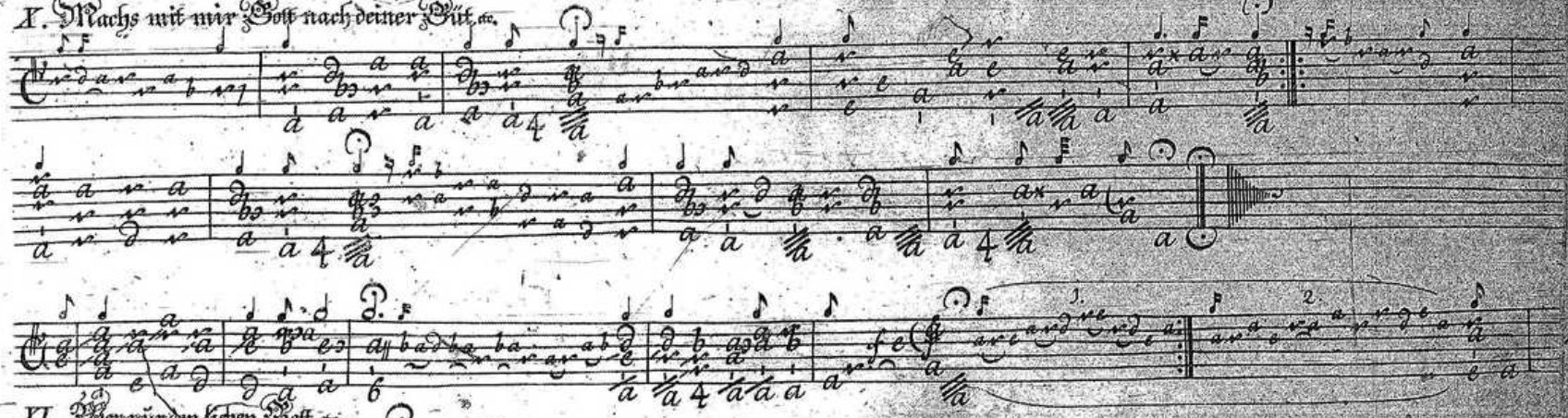

XI. Wer nur den lieben Gott &c.

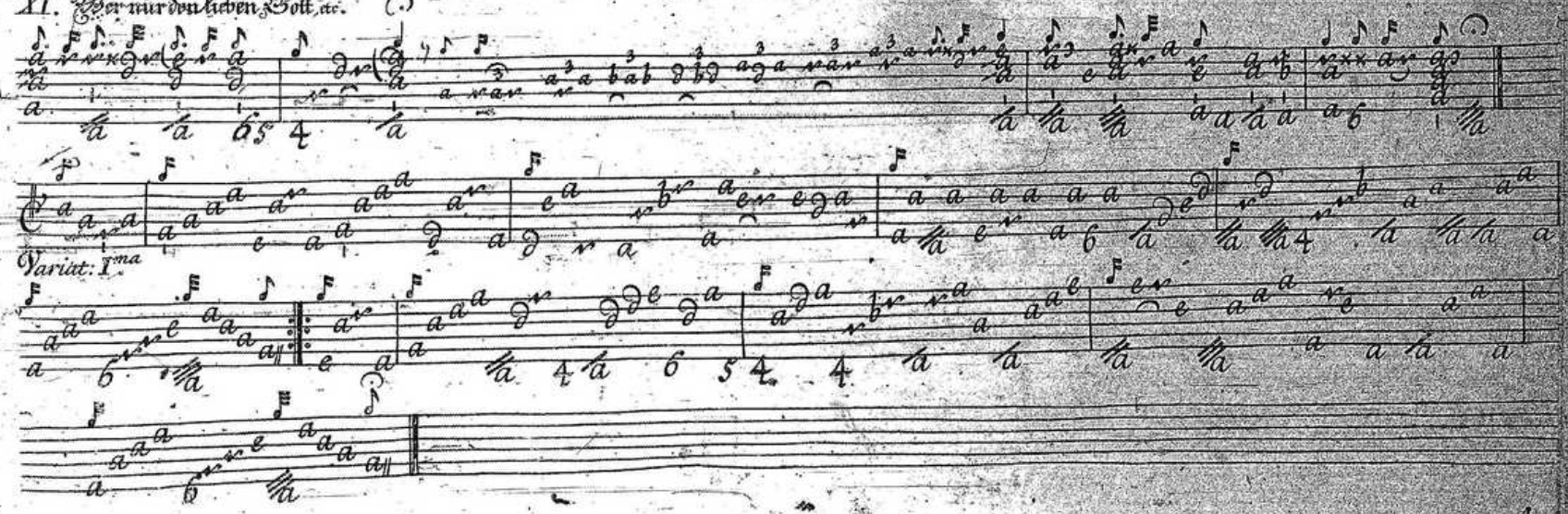

Variat: I^ma

8. Variat: II.da

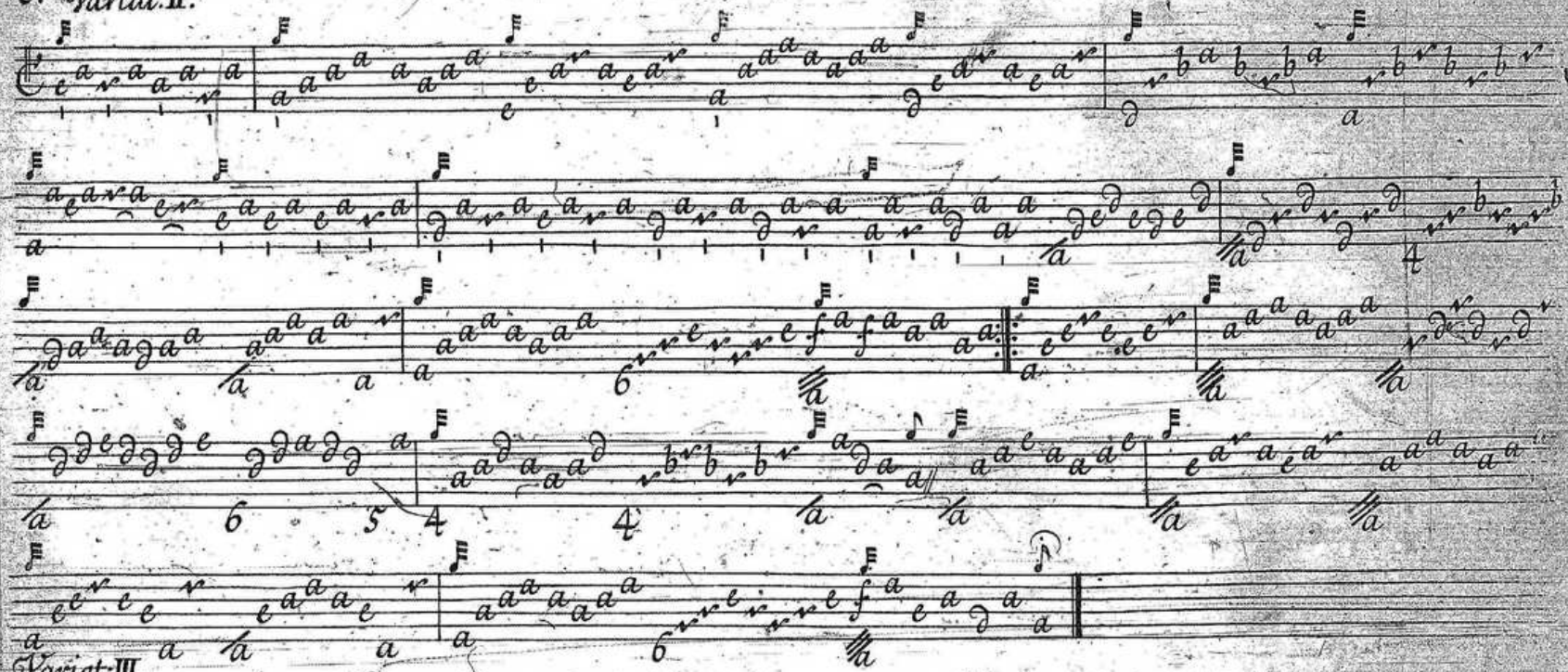

Variat: III.

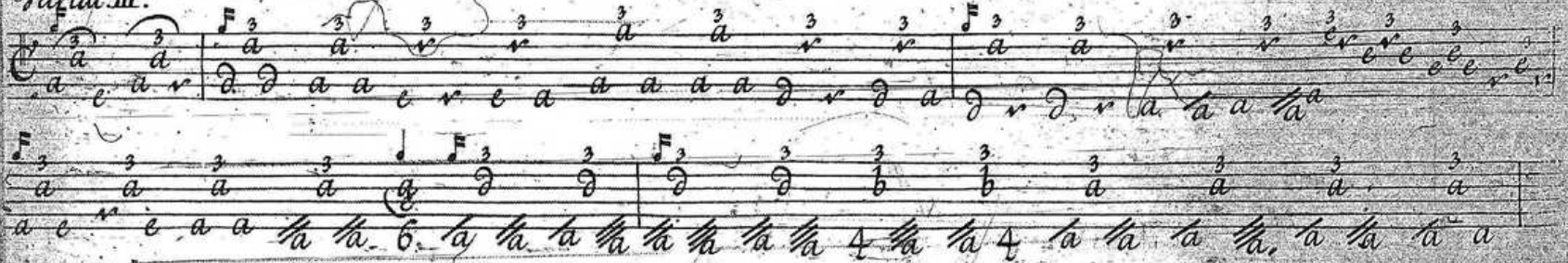

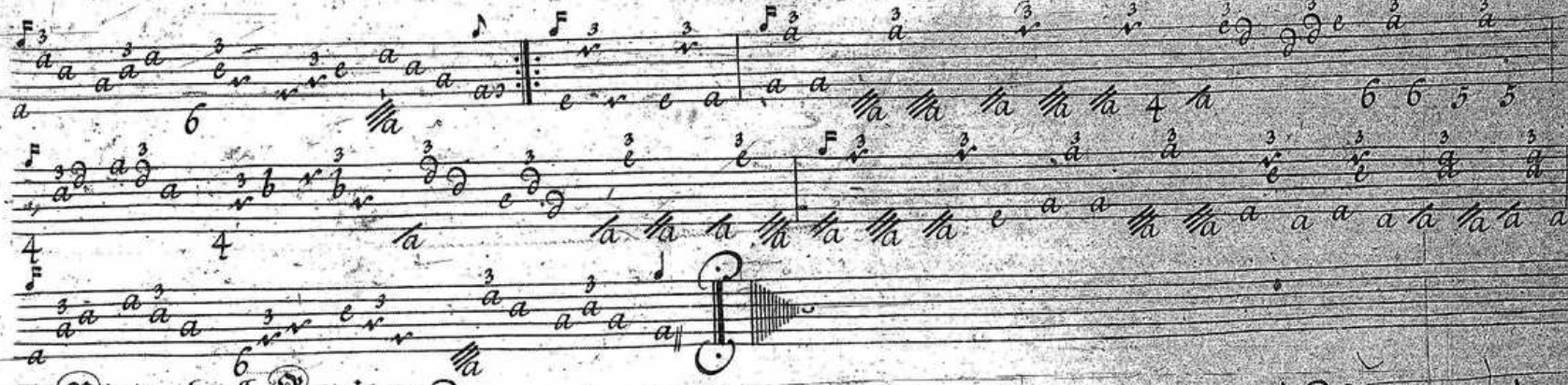

XII. Nun danket alle Gott, mit etc.

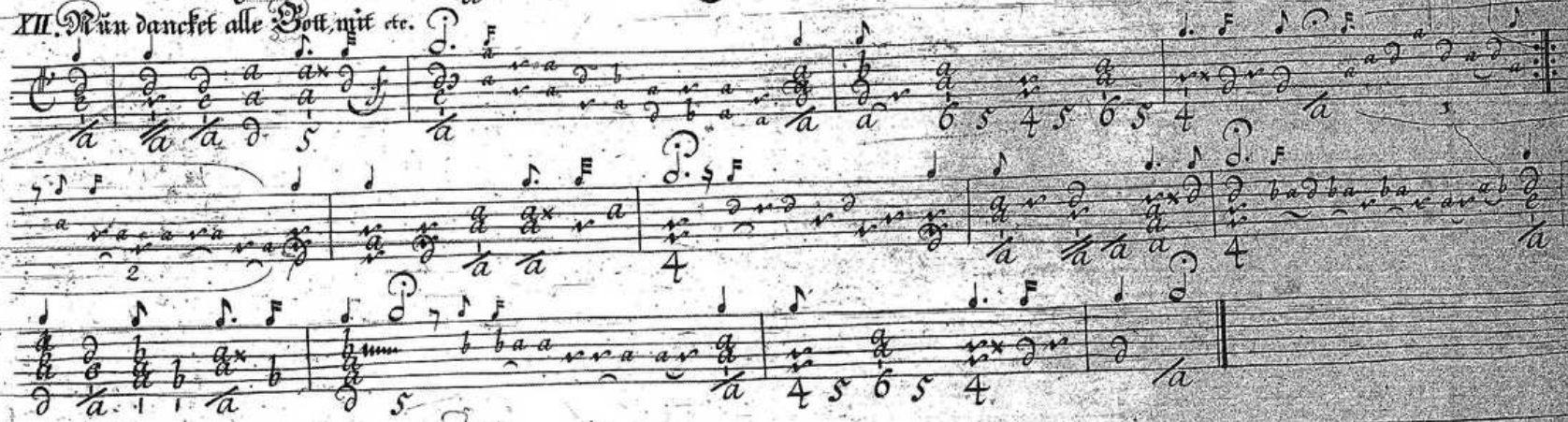

volti Subito

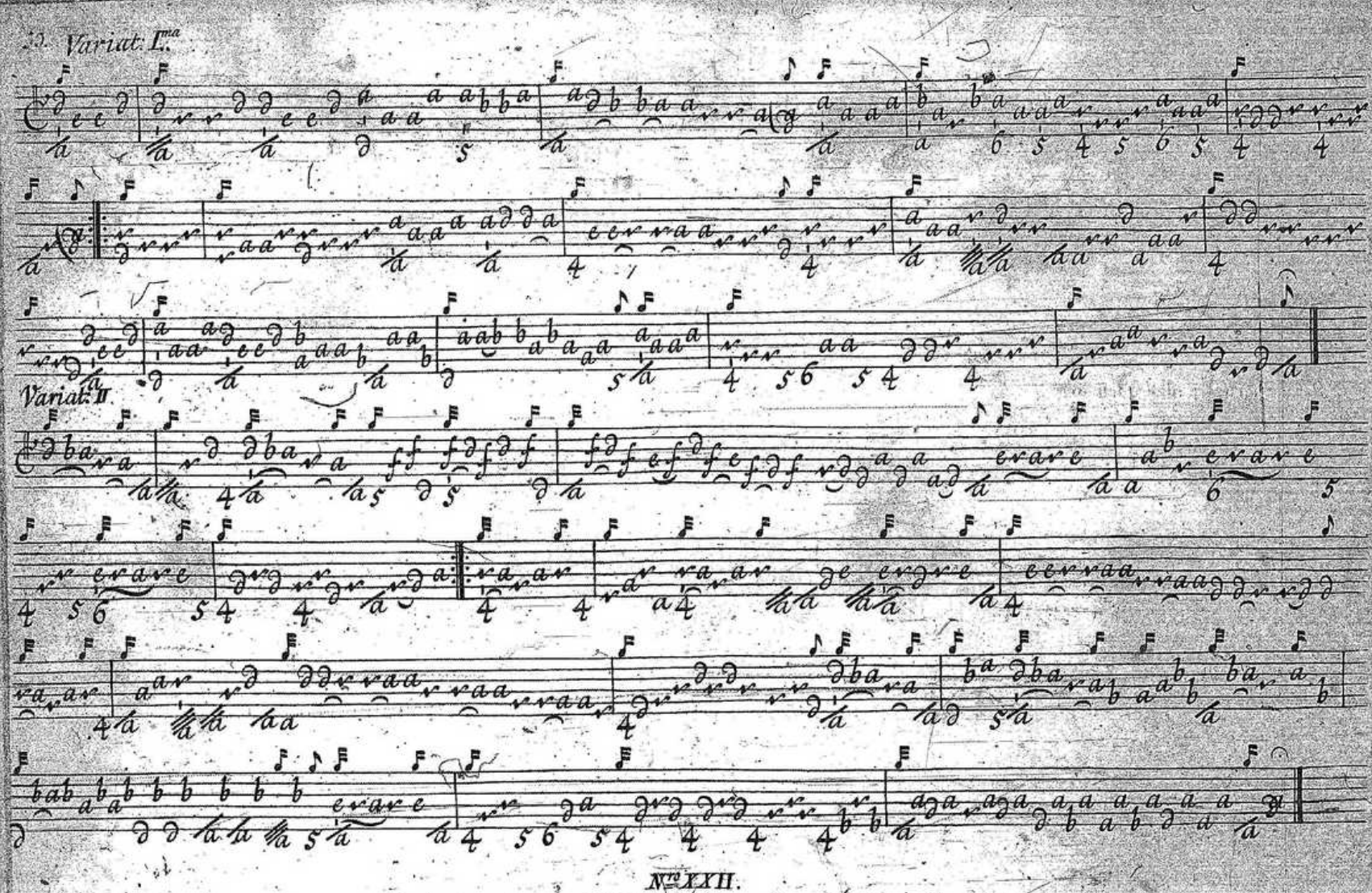
Variat: I.ma
Variat: II.

Variat: III.

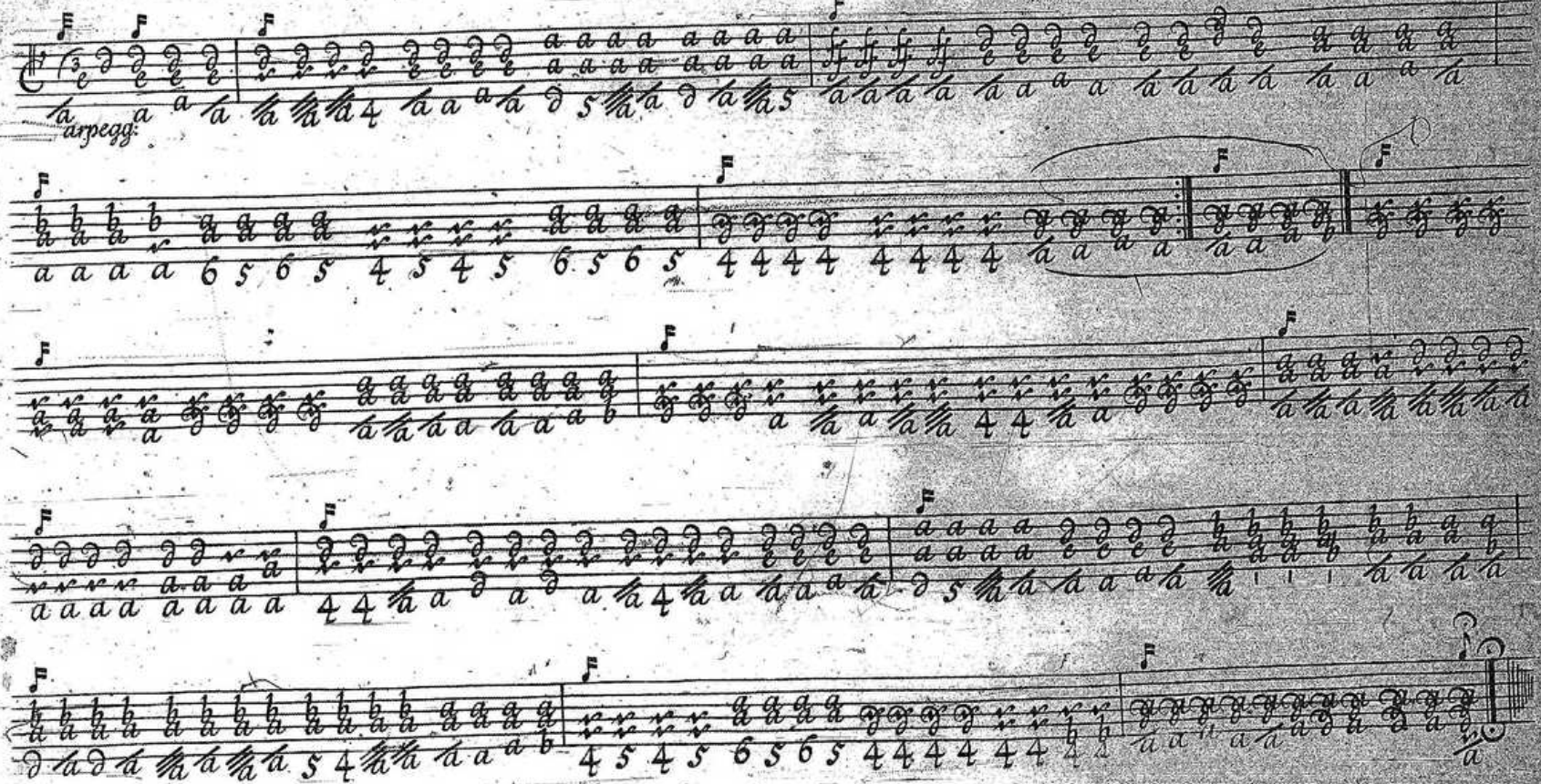

Gott allein die Ehre.