DEM CENTRAL-COMITÉ
FÜR DAS
KAISER-JUBILÄUMS- UND V. OESTERR. BUNDESSCHIESSEN
WIEN, 1898.

AUF'S KORN!

BUNDESSCHÜTZEN-MARSCH.

TEXT VON VINCENZ CHIAVACCI

FÜR MÄNNER-CHOR MIT ORCHESTERBEGLEITUNG
componirt von JOHANN STRAUSS.
OP. 478
·K. u. K. HOFBALLMUSIK-DIRECTOR·

	netto.
Für grosses Streich Orchester	Fl. 1. 80 kr / Mk. 3. — pf
" kleines Streich Orchester	Fl. 90 kr / Mk. 1. 50 pf
" Militär-Musik	Fl. 1. 80 kr / Mk. 3. — pf
	Fl. — kr / Mk. — pf

Eigenthum des Verlegers für alle Länder
Alle Vervielfältigungs-Arrangements und Aufführungsrechte vorbehalten.
Tous droits de reproduction d'exécution d'arrangements et de représentation réservés

ALBERT JUNGMANN & C. LERCH
vormals
·C·A· SPINA'S·
MUSIKALIENHANDLUNG
Wien I, Augustinerstr. 8.

Musikaliendruckerei v. Jos. Eberle & Co. Wien, VII. Bez.

Für Männerchor und Piano Partitur und Stimmen	Fl. — kr / Mk. — pf
" Piano allein	Fl. — 75 kr / Mk. 1. 30 pf
" Piano/ mit Text ad libit./ 8tav Ausgabe	Fl. — 20 kr / Mk. — 35 pf netto
" Zither/ Begleitung im Violin u. Bass-Schlüssel	Fl. — 60 kr / Mk. 1. — pf

Auf's Korn!

Bundesschützen-Marsch

von

JOHANN STRAUSS.

Leget an, nehmt auf's Korn, zielt und schiesst
Ihr wackern Schützenleut'.
Holt vom Fest Euch ein Best und geniesst
Was Freundeslieb' Euch beut.
Stimmet an rings im Kreis frohe Weis'
Von Wiener Lust und Freud',
Büchsenknall, Jubelschall kling auf's Neu',
Aug' und Hand übt für's Land, Schützen treu!
Blickt um Euch Ihr Schützenbrüder,
Nehmt auf's Korn die Wienerstadt,
Hört Ihr gleich jetzt and're Lieder
Als sie einst gesungen hat;
Kennt die Strassen Ihr kaum wieder,
Die einst Euer Fuss betrat:
Bleibt sie doch, fröhlich noch, d' Kaiserstadt.

Es glänzt das Aug', es lacht der Mund
Und Frohsinn waltet in der Rund.
Und rings der Berge grüner Kranz,
Er grüsset Euch zum Sieg,
Zum fröhlich feuchten Krieg,
Im Sommerfarbenglanz.
Und Wien, die ewig junge Braut,
Erstrahlt in Diadem und Stern,
Schmückt sich zur gold'nen Hochzeit traut
Für ihren hohen Herrn,
Der sie so herrlich hat verjüngt — o schaut.
Es singt und klingt
In froher Lust.
Und jeder bringt
Aus voller Brust
Die Jubelgrüsse,
Die Jubelgrüsse.
Von Berg und Thal
Allüberall
Der Völker Schaar
Bringt freudig dar
Die Jubelgrüsse
Ihrem Kaiser dar.

Macht der Tag nach der Plag' heiss und müd,
So ruht im Grünen aus,
Lasst zurück Politik, garstig Lied,
Es ist ein wahrer Graus.
Gute Freund, froh vereint, fühlt Euch hier
Als wie im Vaterhaus,
Froher Sang, Walzerklang hat das Wort,
Alles Leid, Zank und Streit jaget fort.
Wer den Becher sich erschossen,
Füll' ihn in der Heimat an
Und gedenke der Genossen
Froh in Lieb' und Treue dann
Und des Lieds, das uns geflossen
Aus dem Herzen Mann für Mann,
Voller Glut und Gewalt: „Gott erhalt'!"

Vincenz Chiavacci.

AUF'S KORN!

Bundesschützen-Marsch.

Johann Strauss, Op. 478.

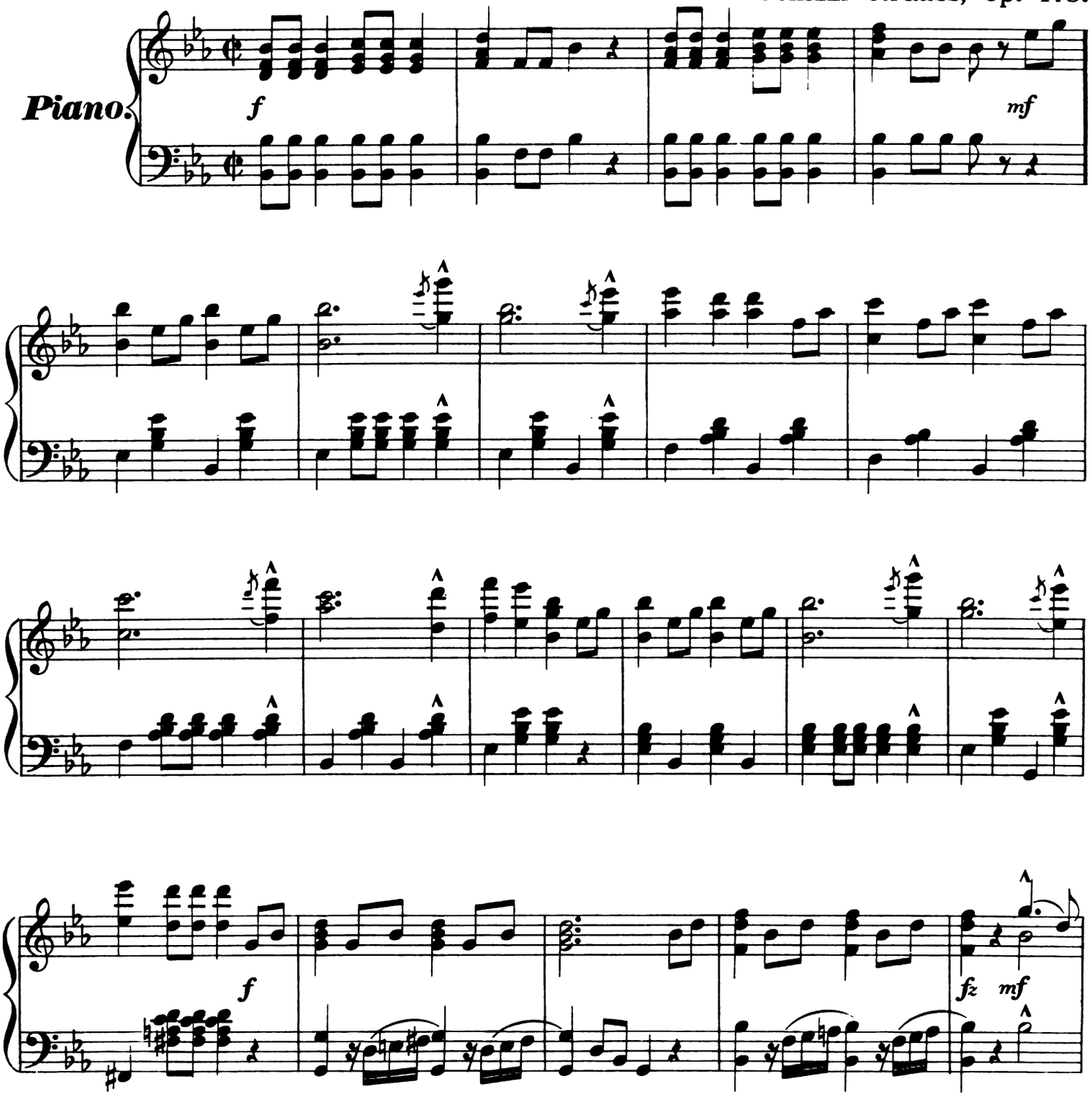

Stich der Musikaliendruckerei v. Jos. Eberle & Cº Wien. VII

J. & L. 287.

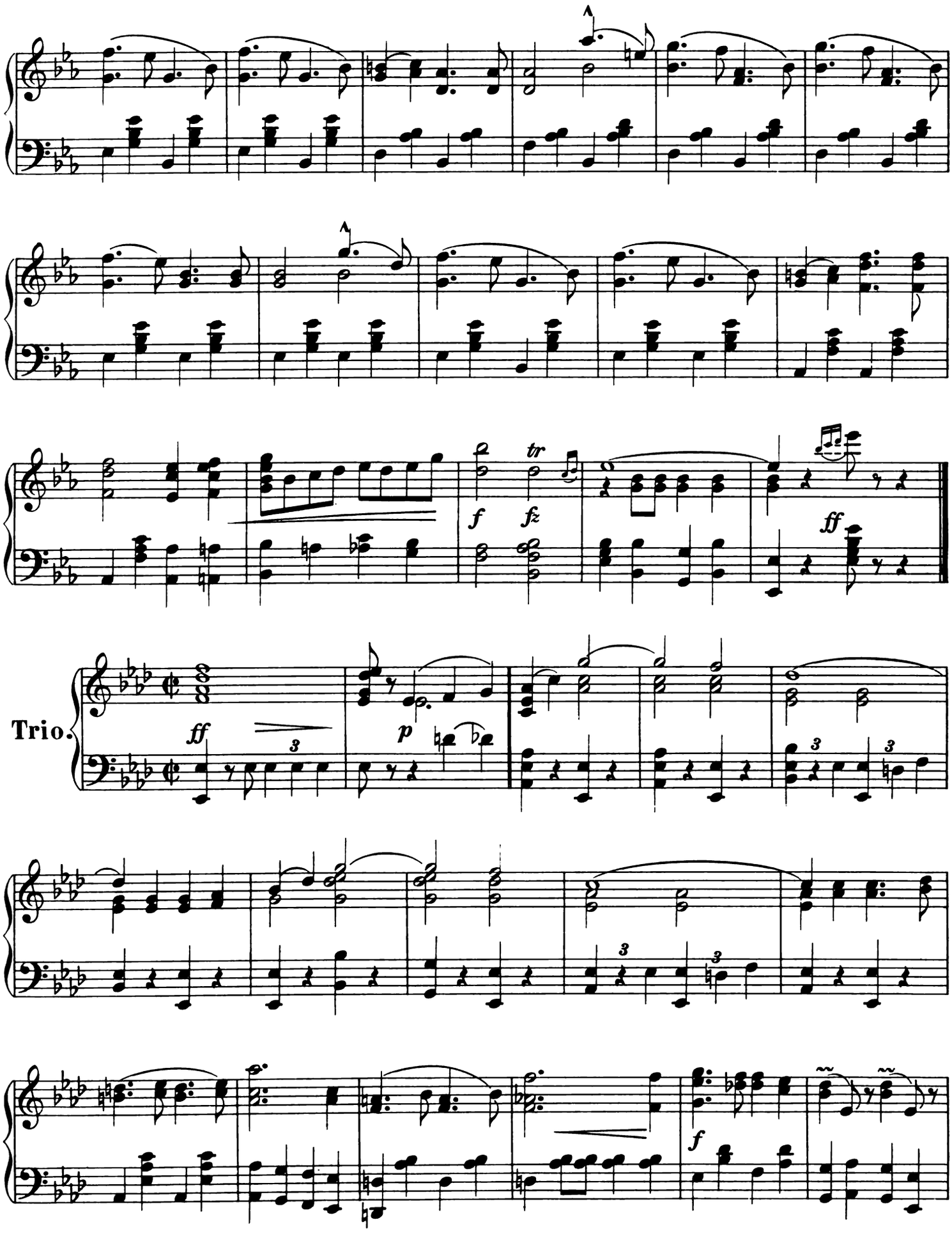
f
fz
tr
ff
Trio.
ff
p
3
3
3
3
3
3
f

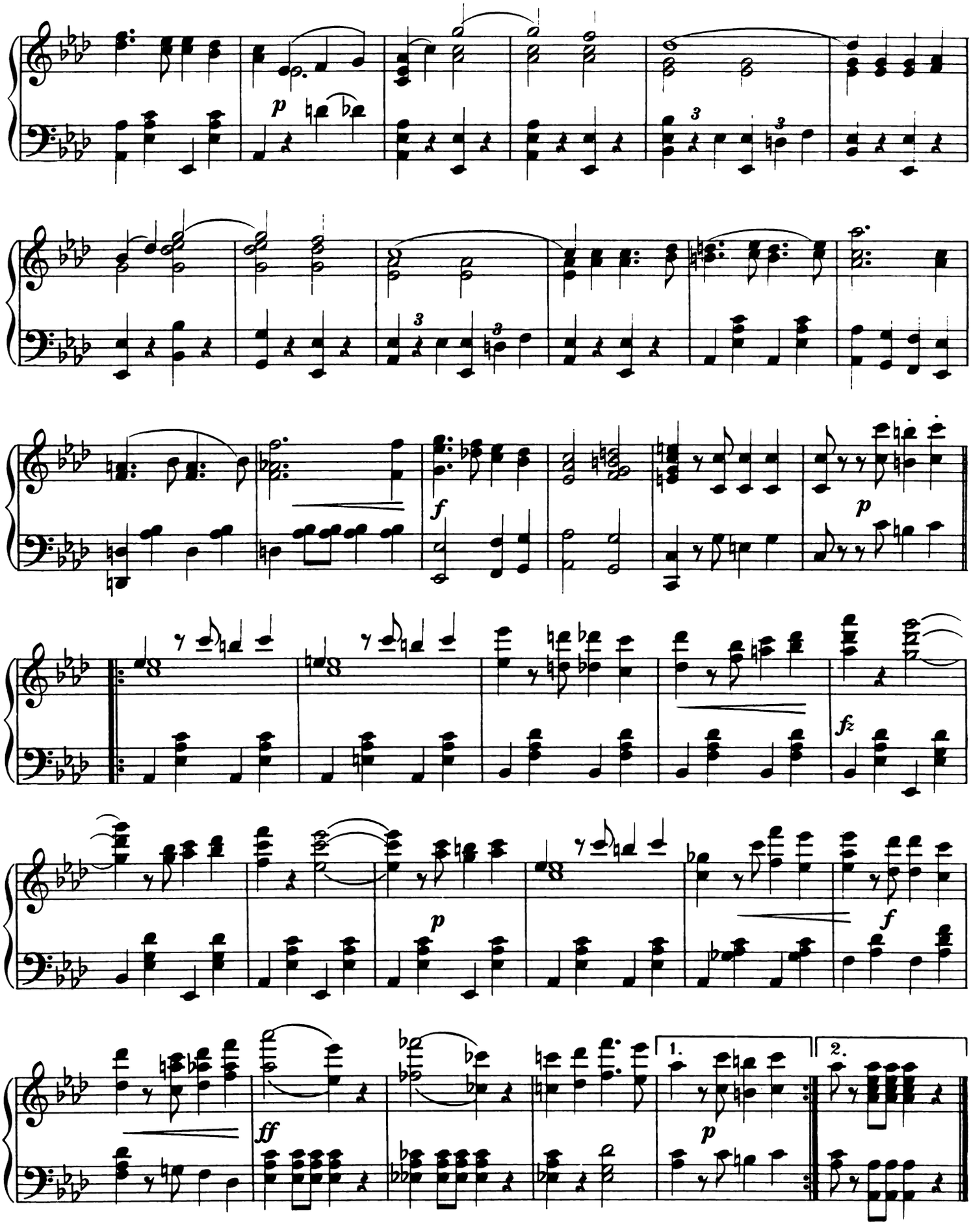
p
3
3
3
3
f
p
fz
p
f
ff
p
1.
2.

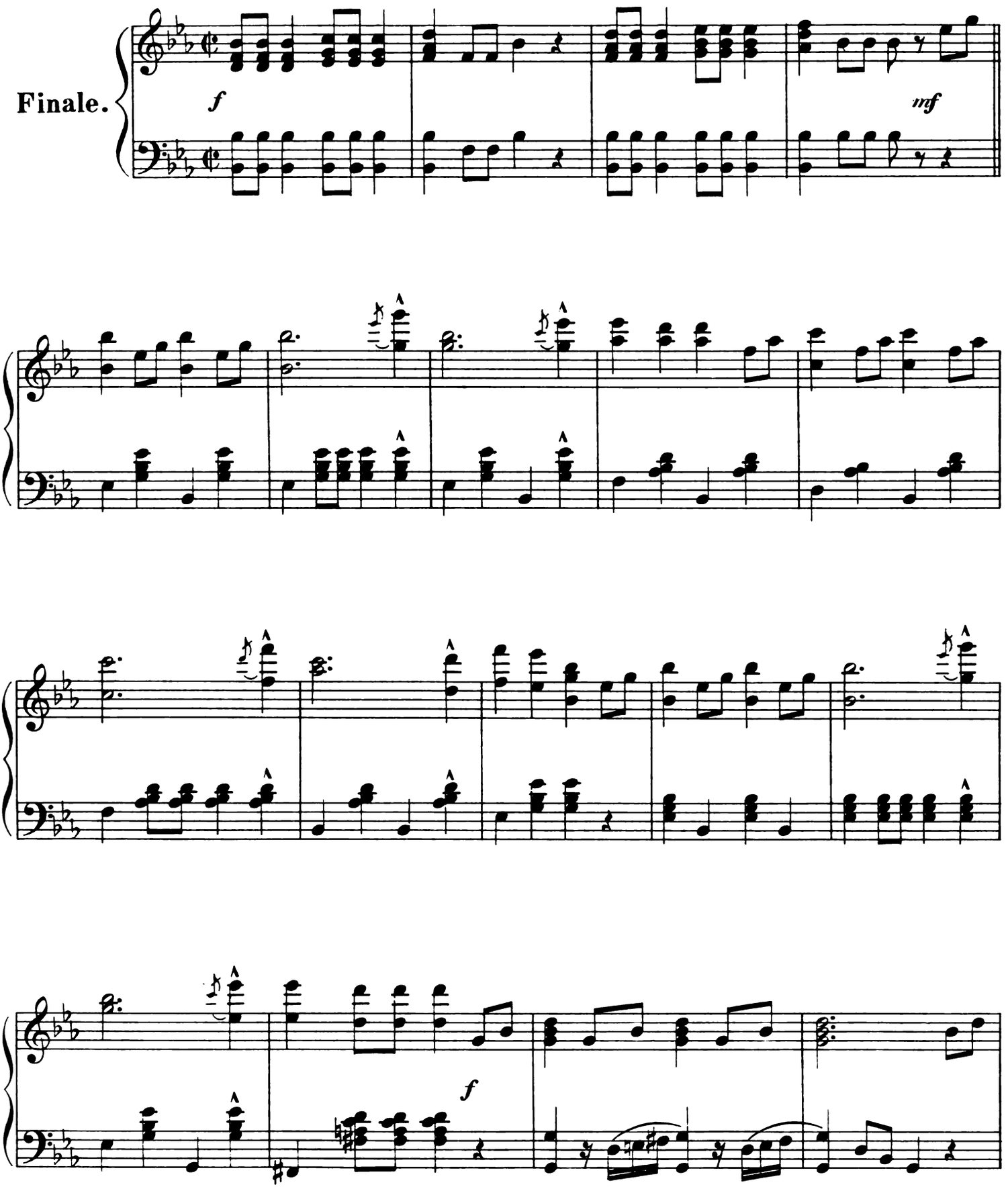
Finale.
f
mf
f

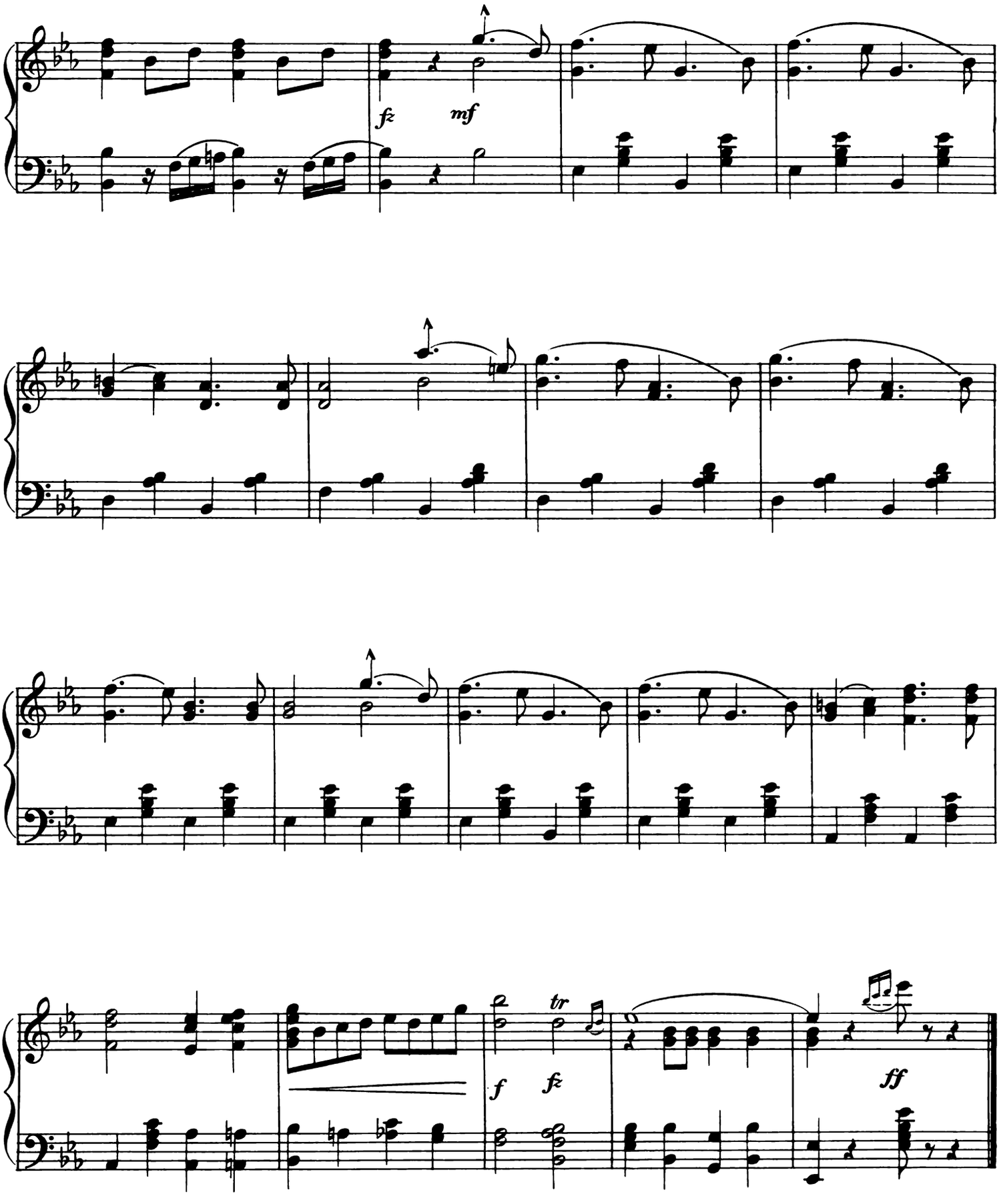
fz
mf
f
fz
tr
ff