Horn in F 1

Salve Virgem Dolorosa

Jaculatória para o Setenário das Dores

Anônimo do Sec. XIX

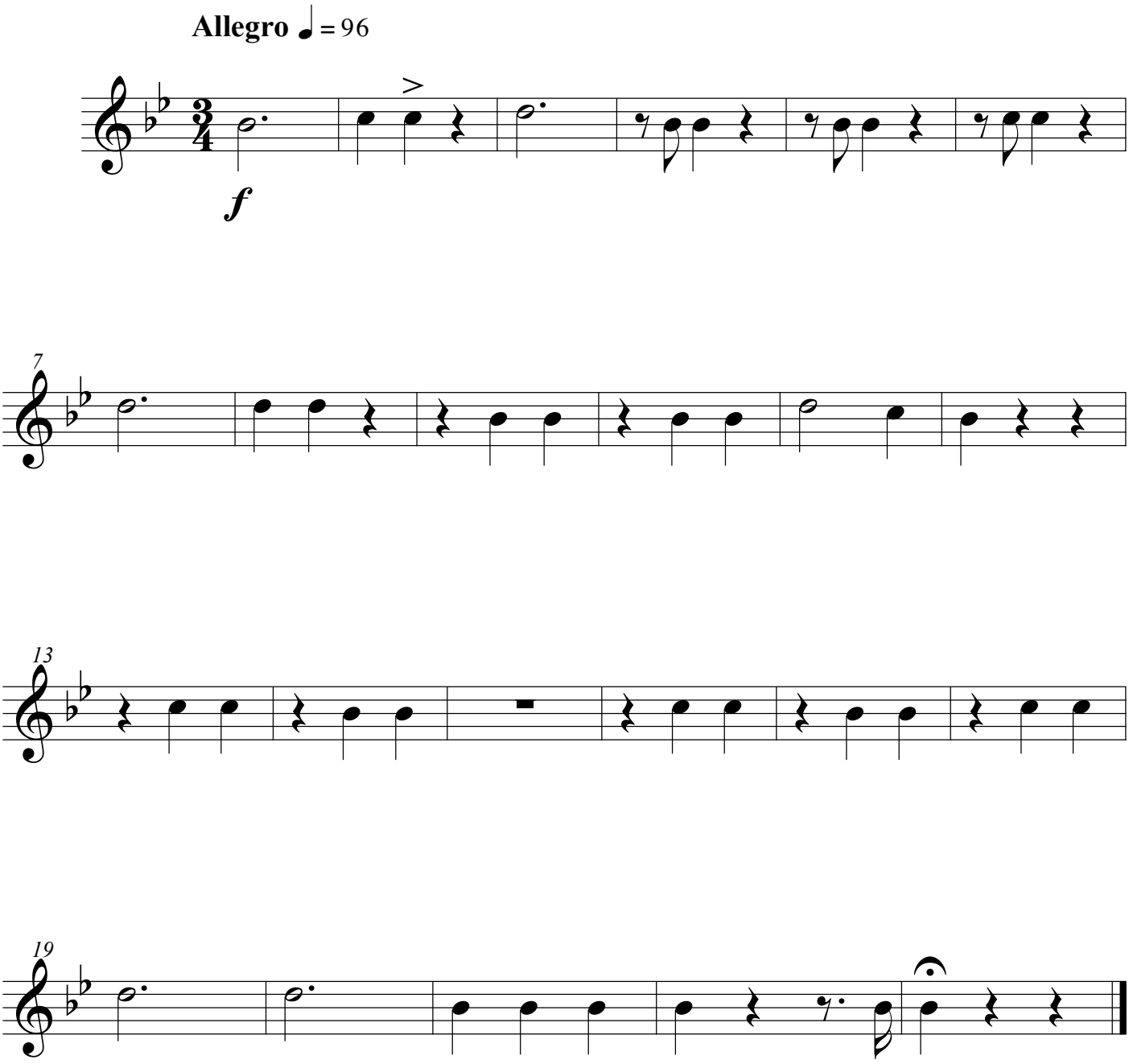

©Edição de Rafael Sales Arantes
Agosto de 2015