Horn in F 2

Salve Virgem Dolorosa

Jaculatória para o Setenário das Dores

Anônimo do Sec. XIX

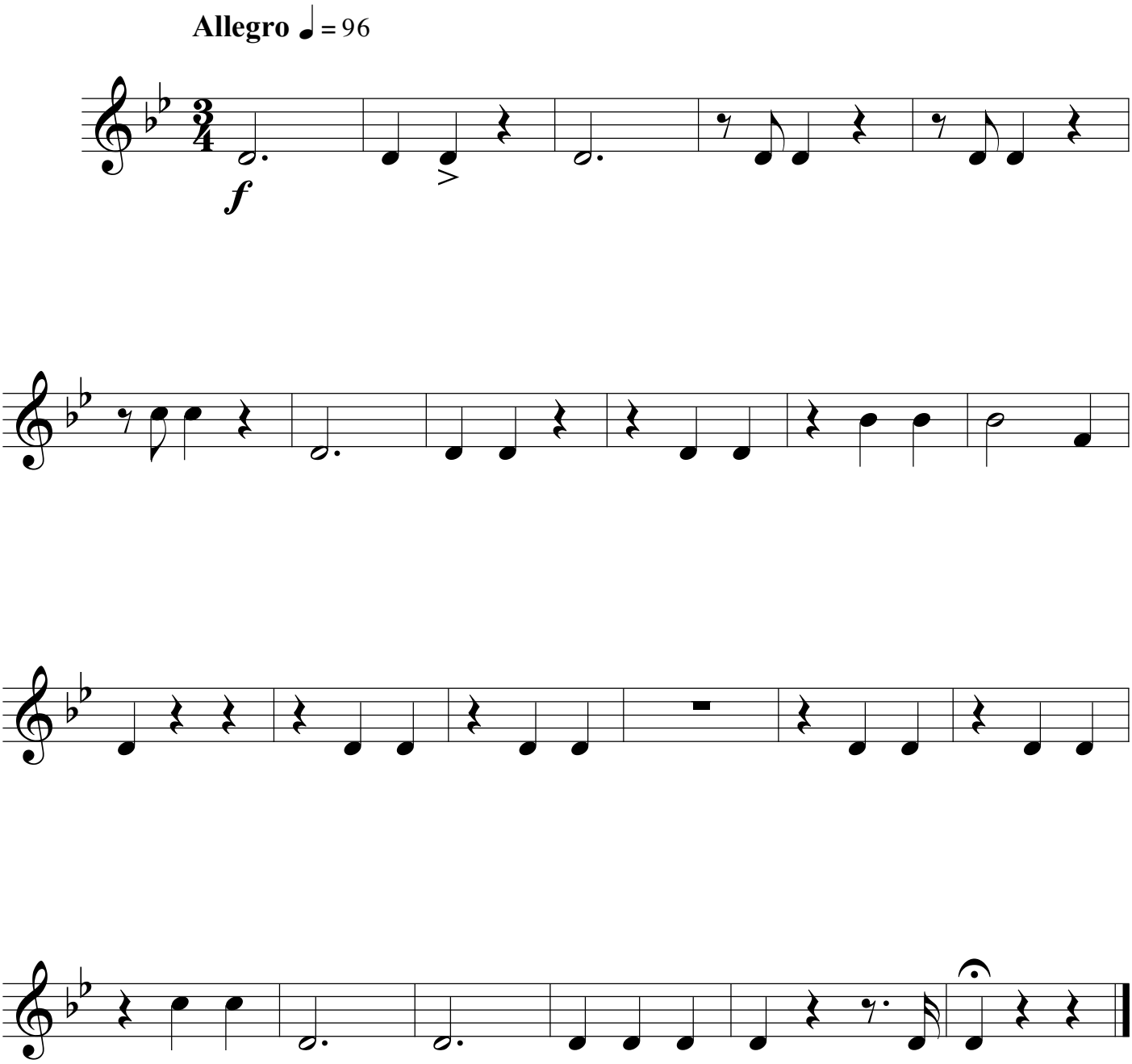

©Edição de Rafael Sales Arantes
Agosto de 2015