

VIOLIN II

**TOSCA
ATTO I.**

ANDANTE
Molto Sostenuto

Nel terror mio stetto vedea ceffi di birroin ogni volto

Colla parte

DIVISI 2 1 La pilat... La co. lonnat *dolce*

rall. colla parte *A tempo*

2 1 mi scrisse mia so. rella 6

VIOLIN II

2 UNITI *p* *rall.* **4** **3** *a tempo*

(Violini 4!) *p* *pp* *cres.*

DIVISI **1**

cres. sempre *più cres. ancora* *ff robusto* **1** Ecco la

UNITI

5 *colla parte* *ff a tempo*

chiave! Ed ecco la cap - pella

(Clarin.) **6** *rall.* (Oboè) **4** (Viola e Celli) **3** (Violini 4!) **6** **3**

Molto meno *1.º TEMPO*

PIZZ

ALL.º GRAZIOSO

ARCO legato *PIZZ.*

DIVISI *PARCO* *PIZZ.*

7 *p*

VIOLIN II

8 ARCO

UNITI

PIZZ. *p*

ARCO *p legato*

9

DIVISI *legato*

10 3 PIZZ.

UNITI *p*

ARCO *legato*

11

PIZZ.

DIVISI *f* *p*

PIZZ.

UNITI *f* *eres.* ARCO

12

f rit.

A tempo come prima

PIZZ. 1 No! 2 Sbaglio DIVISI 1

ARCO CON SORDINA

VIOLIN II

4

13

1° dei 2! Solo

Solo

rall. a tempo

AND.^{te} Religioso
Lo stesso mov.^o 1

Angelus pp mf pp ppp

Tutti gli altri

14

AND.^{to} MOD.^{to}

VIA SORDINA

pp p

UNITI

cres.

accel.

15

accel.

p p cres. ff PIZZ. ARCO

DIVISI (in due) p pp

UNITI

16

7 ch'io ne pinsi non visto

il bel sem - bian - te mf p pp Dammi i co -

CON SORDINA

17

DIVISI - lori 1

PIZZ. PIZZ. 1

18

dolciss.
ARCO

pp

pp

ARCO

ARCO

sost.

pp rall.

a tempo

ppp sul tasto

sul tasto

19 LO STESSO MOV.to

f

VIA SORDINA

PIZZ.

rall. collo parte

PIZZ.

1° TEMPO

ARCO

f

dim

PIZZ.

pp

PIZZ.

sost. ARCO

cres.

f ARCO

p

poco rit. a tempo

CON SORDINA

VIOLIN II

6

20

UNITI Eccellenza... vado. Fa il tuo pia - cere.... Pieno è il pa - niere

Fame non ho. Ah! mi rin - cresce...
a tempo

UNITI

ARCO

21

Gente la
ALL.^o AGITATO MOLTO
dentro?!

VIOLIN II

MOD^{to}
 Non mi ravvi - sate?! Il carcere m'ha dunque assai mu - tato?! Ange -

PARCO *colla parte* *string.*

ALL.^o VIVO AGIT^o

- lot - ti! Il Console della spenta Repubblica Ro - mana!

colla parte string. rapido **22** *ff*

affrett. Mario! Mario! Mario! Son

colle parti

VIOLIN II

8

25

PIZZ.
qua!

pppp
AND^{no} SO^{to}

accel. (sul ponticello) a tempo **P.N. cres.** Oh! innanzi la Ma -
p *p* *f* *dim.* *colla parte*
CON SORDINA

26

onna!

DIVISI
a tempo

PIZZ. *rall.* ma è spettacolo
mf *pp poco rit.* *AND^{te} Piuttosto Lento*

breve... Tu m' a spetti

27

Stas - sera !!! È luna

p **ARCO** *pp* **PIZZ.** **MENO** *colla parte*

piena

un poco tratt. *pp*

Tanto!

Tornalo a dir!

Tanto

28

MOSSO *Lento*
Lo dici male, lo dici male!

LENTAMENTE *p* *affrett.* *f* *pp* **PIZZ.**

Non la so - spiri

pp **ALL.^o MOD^{to}** *p* *rit.* *a tempo*

mf *p* **ARCO** **PIZZ.** **ARCO**

29 *s* *PIZZ.* *pp*

ARCO *colla parte* *ppp*

1 *s* *ppp* 30 *p* *mf* *poco rit.*

PIZZ. *poco rit.* *p a tempo* *ARCO*

cres. *f con anima espress. a tempo*
allarg. un poco

1° Solo *ppp*
DIVISI *p dim.* *pp* *Gli altri* *CON SORDINA* *VIA SORDINA*

UNITI *a tempo e deciso* 1 *ARCO* *PIZZ.*
31 *pp* 32 *p*

DIVISI 1 *Vado,* 1 *Vado..* 2 *giusto il valore* *ff* *Chi è quella*
ARCO

VIOLIN II

10

DIVISI *largamento*

UNITI *poco rall.* *rit.* **36** *f dolce espress.*

rall. Ma *falle gli occhi neri.* **LENTO**

37 *AND^{te} MOD^{to}* *AND^{te} MOSSO*

ARCO

ARCO **1** *PIZZ. poco rall. ff a tempo poco rit. p a tempo*

fp mf poco rall. p a tempo poco rit. ff a tempo sosten. dim.

rall. p rall.

38 **4** *allarg. a tempo rall. sostenendo rall. 1* *AND^{te} PASSIONALE f fp CON SORDINA*

VIOLIN II

12

VIA SORDINA
colla parte

rall. più rall.

pp
DIVISI

2

Sia treccia bionda o bruna a pregar non ver- rà donna nes-

39 PIÙ LENTO ANCORA

- suna! Lo giuro amore

pp *dolciss.*

LENTAMENTE

1° TEMPO

affrett. rall.

allarg. Ma

CON SORDINA
falle gli occhi
CON SORDINA

ne - ri sul ponticello come un fruscio

p

P.N.

VIA SORDINA

40 ALLEGRO

sostenendo *pp* rall. *piu dim.*

P.N.

2

VIA SORDINA

1

VIOLIN II

2 13

VIOLIN II

14

Tutto ella ha o - sato

onde sottrarmi a

Scarpia scelle - rato! 1

Scarpia! 46

5 al lascivo ta -

- lento, fa il confessore e il

ALLEGRO
boia 2

Ma indu - giar sino a

notte è mal si - cu - ro

Un poco meno del 1° tempo

colla parte

lungi pei campi a una mia 47

villa... M'e nota! 2

AND.^{te} LENTO

MOSSO Come prima 48

VIOLEIN II

UNITI PIZZ. ARCO

colla parte a tempo

2 guida ad un antro o - scuro; ri - fugio impenetrabile e si - curo.

colla parte a tempo

49 ALL.^o VIVO

piu cres. ancora

50

PIZZ. MENO

colla parte

ARCO LENTO PIZZ.

rall.

VIOLIN II

16

51 *deciso* *ALL.^o CON SPIRITO*

ARCO *f* **2** *f*

3

DIVISI *p* PIZZ. PIZZ. *p* PIZZ. *p*

ARCO *p* **PIZZ.** *p* **ARCO**

p ARCO PIZZ. *p* ARCO

52 *PIZZ.*

p PIZZ. **2** PIZZ. *p*

VIOLIN II

UNITI *ff* *v* *ritenuto* *ritornando a tempo* *v* 17

f *poco allarg.* *p* *a tempo dim.* *p* *poco rall.*

53 *a tempo*

DIVISI *f*

54 *cres.* *sempre cres.* 55 *f* *tratt.*

UNITI *p* *a tempo* *f*

56 *ff*

DIVISI *ff*

UNITI *AND^{te} SOS.^{to} MOLTO* *ff* Un tal baccano in chiesa!? Bel ri...

CON SORDINA

cresol.....

VIA SORDINA

DIVISI *p poco rall.* La Marchesa Atta - vanti! Il suo stemma!

2

LO STESSO MOV.^{to} ALLEGRO **61** *colla parte*

rall. *deciso* Il suo ri - tratto! Chi fè quelle pitture?

f

UNITI Il cavalier Cavara - dossi...

p

Sostenendo **62** *a tempo*

DIVISI *f* *fp*

UNITI *cres.* *ff* **2**

VIOLIN II

20

Che hai detto? Che fu ??? *dim.*

63 *PIÙ MOSSO*

64 **4** Non ne avea la chiave **2**

1 **7** Libera me Domine (Clarini) **5**
poco rit. *a tempo* (Viole)

pausa **65** Or tutto è chiaro *cres.*

d'Ange - lot - ti fu la

VIOLIN II

66 preda!

DIVISI *p*

p. cres.

UNITI *ALL.^o* Mario? Mario!! Il pit-tor Cavara -

p *ff*

67

- dossi?!

f *p* *dim.* *cres.* *dim.*

No, no! **68** Tra - dirmi egli non può, tra -

p *PIZZ.*

AND.^{te} MOSSO

- dirmi egli non può *PIZZ.* *ARCO*

p

DIVISI

UNITI *PIZZ.* **69** **2**

VIOLIN II

22

ARCO

DIVISI

rit.
p

a tempo

ARCO

pp

UNITI

70 PIZZ.

mf

p *cres.*

ARCO

deciso *poco rall.*

71 Che? d'a -

ALL. MOD. to

- more? Le prove, le prove!

E arnese di pit - tore questo?!

72 Qualcun venne

DIVISI

VIOLIN II

certo a sturbar gli a - manti ed essa nel fug -

poco affrett.
gtr

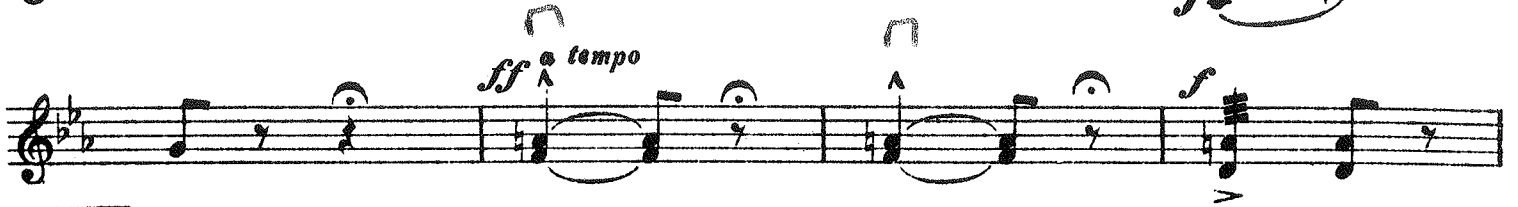
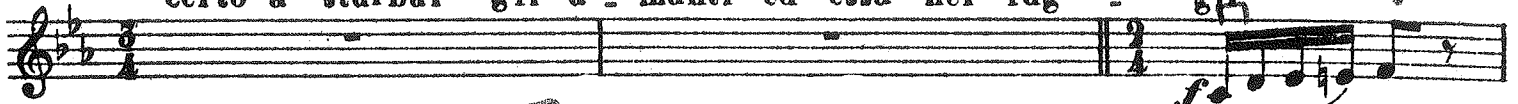

73

Presago so - spetto! Ho sortito l'ef - fetto...

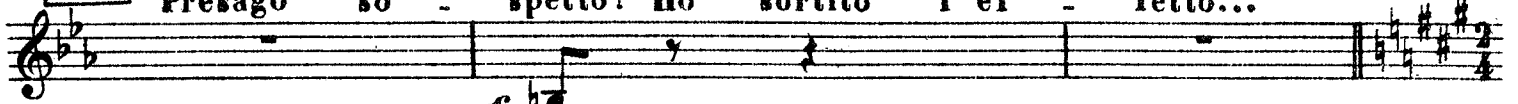

PIZZ.

AND^{te} MESTO

74

SOP^{to} MOLTO

UNITI

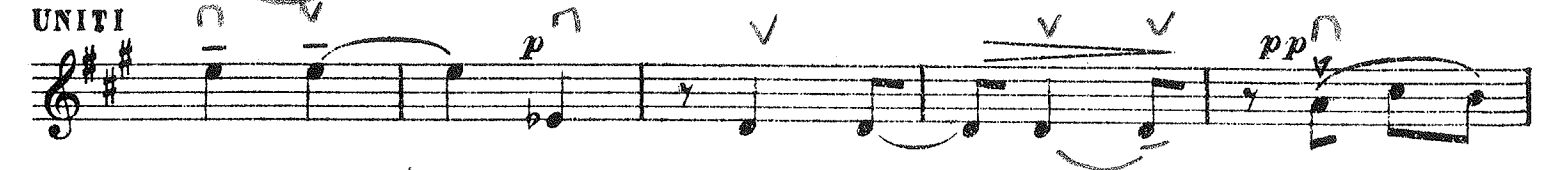

VIOLIN II

24

75

1^o TEMPO

3

ARCO

76

AND^{te} LENTO

77

78

O mio bel nido insozzato di

fango!

Vi piomberò inat -

tesa

Tu non l'avrai sta - notte!! Giuro! In chiesa! Dio mi per -

LENTO

pp **PIU LENTO** **79** **AND^{to} SOST^{to}**

DIVISI - dona...

rall. *f* *cres. molto* *ff* *p*

p

f *p* *pp* *rall.*

80 **AND^{to} MOD^{to}** **FINALE 1^o**

energico tutta forza *rall.* Campana 4 Tre sbirri, una carrozza,

UNITI *ff* **LARGO RELIGIOSO**

presto, 8 nel tuo cuor s'annida Scarpia 3 **81**

(Viole e Celli)

2 *p* *p* *f* **82** *legato* *sost. lo*

terzino **83** 3

VIOLIN II

26

3 **84** *Appena animando*
4^a Corda

3 **85** *stentando*

Sostenendo *p* *cres.* *e tornando al I.^o Tempo* **86** *f* *dim.*

p *f*

87

cres. a poco a poco

88 *allarg. e cres. molto* *sf*

Grandio

3 *Omnis terra ve - ne - ra - tur!*

89 *AND^{to} MOSSO* *secca*

DIVISI *fff* *tutta forza* *allarg* *fff* *sfz*

secca *Fine dell' Atto 1.^o* *sfz*

VIOLIN II

28

SOSTENENDO
per amor del suo Mario

Viole *p*

poco rall.

affrett. **PIZZ.** **1** **2** **6** *poco rit. a tempo e di lattigi -*

mf *f* **VIA SORDINA** *colla parte* **AND.^{te} UN POCO AGITATO**

- nose albe lunari poco m'ap - pago.... non so trarre **PIZZ.** **ARCO**

f *ff* *p*

DIVISI *sost. molto* *dim. e rall.* **7** *cres. e sting.*

pp

UNITI *ff* **AND.^{te} MOD.^{to}** *trem. fittissimo*

8 *omol:*

fp *cres. e allarg.* *fff* *strepitoso* *pesante e stent.*

9 *string. e cres.* *dim.* *p* *ff*

ALL.^o MOD.^{to} *omol:* **1** **2** **3** **4** **5** **6**

f *meno fp* *p* *pp* *p*

10 *f* *Lo stesso movimento brillante*

sca - valco lesto il

VIOLIN II

muro del giardin coi miei ca - gnotti, e piombo in casa....

1 *ben stacc. e marcato*

11 *accel. e cres.*

ff *Tornando al tempo*

12

13 *Un poco meno* 5

14 14 16 2 15 22 16 26 I vostri

poco rall. *a tempo*

birri invan fru - gar la villa. 1 *Viola* 3 *So - spetti di spia!*

a tempo

Handwritten notes: *v*, *mvn*, *v*, *v*, *v*

18

19

cres.

re dei re!

poco allarg. *A tempo* *ff*

Handwritten notes: *v*

20

cres. *deciso* *Un poco meno* *pp*

Angoscia grande pronta confessione eviterà

poco allarg. *rit.*

sul ponticello

Handwritten notes: *ff*

21

ff

Io vi consiglio dite: Dov'è dunque Angelotti?

Com prima

Handwritten notes: *v*, *p*

DIVISI

ff deciso *dim.* *ANDANTE* *p*

22 23 24

VIOLIN II

22 *Marcatissimo e Sost^{to}*

MOLTO SOST^{to}

Mario Cavara - dossi, qual testi - mone il giudice v'a - spetta

ff
UNITI
colla parte
cres. molto
ff

Prima le forme ordi - narie, indi a miei *LENTO*

colla parte
ppp
rall.

23

LENTO

3
DIVISI

24

Sost^{to} Taglio di 4. battute ad libitum

UNITI
p
pp
DIVISI

25

CON SORDINA rit. rall.

UNITI
pp
affrett. pp

dolcissimo

AND.^{no} MOD.^{to}

1
p

1

poco rit. a tempo DIVISI

PIZZ.

26

3

VIA SORDINA

3

27 **3** Che dice il Cavalier? Nega *cres. ff*

28 *AND.te SOST.to legato e cres.* *f p*

29 *a tempo con forza martell. cres. molto* *pp*

pp accentando

f dem. *4^a Corda* *f deciso* *ff trem.* *P.N.*

30 **3** *DIVISI* *SOBITO CON SORDINA* *rall.* *affrett.*

31 **2** *UNITI* *trem.* *poco allarg.* *dim.* *VIA SORDINA*

DIVISI *pp* **1**

UNITI **1** **1** Sprezzo il do - lor! **1**
colla parte affrett. un poco rall. col canto rall. stent. rall.

32

LENTO GRAVE
p *pp* *f* Non vale quella

33

prova? Allora ripi - gliamo *Sost.^{to} molto* *ff* *ALL.^o MOD.^{to}* *p*

f *rit.* *rit.* *rit.*

rit. *rit.*

34

string.

cres. e accel. *p* *3* *3* *3* *3* *3* *3* *3*

ff *più f* *Mosso vibratissimo* Vi sfi - - do!

35

I^o TEMPO

p *cres.*

cres. poco a poco

cres. poco a poco

allarg.

allarg. *ff*

36

fff *affrett.* *rit.*

fff *affrett.* *rit.*

37

1 *CON SORDINA* **DIVISI** *rit.* *pp* *calando sempre*

1 *CON SORDINA* **DIVISI** *rit.* *pp* *calando sempre*

2 *calando sempre più sino alla fine*

2 *calando sempre più sino alla fine*

38

3 **1** *Ah!* *VIA SORDINA* *rall.col canto*

3 **1** *Ah!* *VIA SORDINA* *rall.col canto*

39 ALL.^o VIVACE 23 Portatelo qui! 2

ff violento *rall.*

40 AND.^{te} SOST.^{to} *molto sost.* *Meno.* 3

p *f* *rit.* *rall. molto* *pp*

CON SORDINA

1 Nel pozzo del giardino va Spo-

VIA SORDINA

41 ALL.^o VIOLENTO *letta!*

ff

1 2 3 4 5

6 7 *cres.*

42

DIVISI

Lo stesso Movto ma più Sostto
tutta forza

Vit to_ria! Vit to_ria!

VIOLIN II

36

43 ALL.^o CONCIATATO

p *allarg.* *a tempo*

1 *f* *allarg.*

UNITI

a tempo
cres.

string.

44 *tutta forza* *poco tratt.* *poco tratt.* *incominciando ad affrett. un poco*

trem. fitto *poco tratt.* *poco tratt.* *incominciando ad affrett. un poco*

PIÙ MOSSO

calando *rall.* **ANDANTE**

mia cena **1**

45 *AND.^{mo} SOST.^{to}*

DIVISI **3** *p* *col canto*

UNITI *A tempo molto Sost.^{to}* *pp*

1 **2** Quanto? Quanto?

ALL.^o VIVACE

46 *ROCO PIÙ*

dimin. *ff* **5** *p*

omel:

47

col canto Se la giurata fede debbo tra - dir **1** *f* *col canto*

col canto *ANDANTE* *PIZZ.*

AND^{te} appassionato molto
mp
 ARCO *f* *dim. molto*

a tempo
 col canto

cres. *f* *colla parte*

DIVISI *affrett.* *p*

UNITI *DIVISI* *UNITI* *poco allarg. cres.* *SOST.to*
ff *trem. fitto*

affrett.

48 *sostenendo* *MOSSO*

Più SOST.to *f*

poco rall. *I^o TEMPO* *Meno* *la Re.*
p *mf* *dim.* *pp*

VIOLIN II

49

39

-gina farebbe grazia ad un ca - - davere!

Sostenendo

50 *LARGO*

ALLEGRO secca

tutta forza sostenendo

rit.

17 Sai, quale oscura opra lag - giù si compia? 2

Là si drizza un pa - ti - bo - lo

12 Non

resta che u - n' ora di vita!

4

3

4

rall.

più rall.

51 *AND.^{te} LENTO APPASS.^{to}*
con molta dolcezza

52

Sulla 2^a Corda

cres. con anima

dim.

5

2

portando
attaccare pp

f

CON SORDINA

ppp appena toccato
 VIA SUBITO LA SORDINA PIZZ.
 portando
 ARCO *cres. molto*
 col canto
 DIVISI UNITI
 53
A tempo ma Sost.to
f *ppp* *rall.* CON SORDINA

Mi vuoi supplice ai tuoi piedi?
 ALL.^o AGITATO
pp CON SORDINA

cres. *SOST.to*
 UNITI *p*

dim. *rall.* 1 54 *AND.^{te} MOSSO*
 VIA SORDINE *pp* *fp*

fp *f* 1

VIOLIN II

55

affrett. **ALLEGRO** Chi è là? *fp* Eccel - lenza, l'Ange -
-lotti al nostro giunger s'uc - cise! *ff deciso* Eb - ben, lo si ap - -
-penda ₂ morto alle forche! ₅ ₄ ₅ ₆ E

a tempo l'altro prigio - nier? Il Cava - lier Cavara - dossi? È tutto

col canto pronto, Eccellenza! Dio m'as - sisti *a tempo* *p*

poco rall. A - spetta, ₁ Eb - bene? **56** *Lento doloroso* *1^o Solo* *p*

AND^{te} MOSSO Odi, Ma libero all'istante lo voglio! Occorre simu - lar, ₅ ₆

Tutti *f* *dim.* *p* Spoletta, ₇ ₈

chiudi! **ALLEGRO DIVISI** *f* *eres. molto* *p*

57 1^o tempo ma sostenendo

UNITI

-cemmo del conte Pal - mieri,...

Le darai passo, bada, all'ora quarta... sì, come Pal - mieri

sul ponticello

58

1^o tempo ALL.^o DIVISI

PIZZ. pp PIZZ. ppp

AND^{te}

UNITI 2 col canto 3 Par - tir dunque vo - lete? Sì per sempre Si a -

CON SORDINA ARCO col canto

-dempia il voler vostro.

1 2

trat. AND^{te} SOST.^{to}

Tutto sull'istessa Corda

2 sul ponticello e 4^a Corda sempre animando stent.

rit. a tempo

ten. Sostenendo P.N. rit. sempre sost. e molto rall.

VIOLIN II

SENZA SORDINA 60 DIVISI UNITI

pp

Tosca! Finalmente *ff* *col canto* ALL^o. NON TROPPO ma con violenza

61 DIVISI *ff*

UNITI *f* *dim.*

62 AND^{te} TETRO lo stesso movimento 1

2 3 4 5 6 7 8

dim. sempre più *poco rall.* SUBITO LA SORDINA *pp*

pp **2** *pp* **2** È

VIA SORDINA

63 *AND^{te} SOST.^o*

morto! **1** Or gli per - dono *rit.*

poco rit. **2**

rit. *poco rit.* *sostenendo* *f espress con passione*

64 **6**

Sostenendo

65 **4** **2** **2**

Lentamente rull.

Fine dell'Atto 2°

ATTO 3°

ANDANTE SOSTEN^{to} **14** **1** **2** **4** **4** *Sostenendo*
 CON SORDINA (Celli e Bassi) (Viol. I¹ e Flauti) (Viole ed Oboe)

pp **1** *poco rall.* *a tempo*
2 *mf* PIZZ. *mf* PIZZ. PIZZ. *p*

PIZZ. **1** PIZZ. *cres.* **1**

3 *Un poco meno* (Viol. I¹) ARCO *pp* ARCO *pp*
 DIVISI **3** **4** **2**
 Ancora SORDINA *pp* *pp*

PIZZ. **1** PIZZ. *Come prima* **9** *Sostenendo* (Corni) **1** **1** (Clarineti)
 VIA SORDINO

ARCO *a modo dico poco rall.* **4** *LENTO* *legatissimo*

pp *pppp*

5 *DIVISI* *molto p* *cres.*

pp

6

7

4 **1** *rall.*

VIOLIN II

Lento *rit.* *LARGO* 4.^a Corda.....

pp *con molta anima* *f* *p* 4.^a Corda.....

8 *ten. DIVISI* *rall.* *f* *pp* *rall. molto*

1 Un sacer_dote i vostri cenni at_

col canto

AND.^{te} LENTO

- tende. 9 2 14 esso è 10 vostro.

(Viola)

Scri vete: *MENO* 13 11 (Clar.)

CON SORDINA *rubando*

AND^{te} LENTO
appassionato molto

pp

omol..

1

secondando il clarinetto rit.

12

affrett. pp

mf

rall.

con grande sentimento

pp

vagamente

rit.

rit.

rit.

rit.

f stent: un poco con anima

13

affrett.

f sosten. e cres. con slancio

ten.

rit.

Lento

pp

VIA SORDINA

14 MOD^{to} Con Moto

DIVISI *pp* rit. a tempo *cres. e string. poco a poco* rit. a tempo *p* *cres.*

UNITI poco a poco ed *incalz.* *ff* tutta forza

staccatiss. e marcato *p* *cres. ed incalz.* *allarg.*

15 Fran chigia a Floria Tosca e al cavalier che l'accompagna!

ff *1* La prima sua grazia è questa!

16 AGITANDO

DIVISI *mf* *cres.* 4^a Corda P.N. *p* *pp*

17

UNITI

la sua preda pronto a ghermir!

sempre string. e cres.

Voces

tornando al tempo

18

4^a Corda

... P.N.

string.

e f. cres.

19

col canto

Molto Meno

rall.

N'ebbi le man tutte lorde di sangue! O dolci

mani

rall.

CON SORDINA

AND^{no} SOST^o

a tempo

allarg.

20

a tempo

21

2 O dolci

col canto

26 SOSTENENDO

DIVISI *pp*

27 AND^no MOSSO

UNITI **6** *rall.* *a Tempo* *CON SORDINA pp* E non giungono,

VIA SORDINA **1**

Io saprei la mo - veuza . Parlami an - cor *col canto*

28 A Tempo ma Sostenendo

p *f* *cres. e allarg. molto* *secca*

29

8 Ed in ar - monico vol già l'anima va all'estasi d'a -

AND^te SOST^to *poco rall.* *p*

MENO legato sino alla fine

DIVISI *pp* *mor. legato sino alla fine* *PPP rall. molto*

30 *AND^{no} SOST^{to}* L' ora... Son pronto! 10 Co - si. 31 1 *rall.*

8 32 8 33 1 È una commedia, lo so!
LARGO con gravità

Ma questa an - goscia, eterna 4^a CORDA pare... *cres. e*

sostenendo il 34 Tempo *f* *ff*

cres. ancora La, *stent.*

muori! 35 Ecco un ar - tista! *fff* subito dopo la parola della battuta successiva *ff* 1.^o Tempo *sciolte*

sciolte *fff* *marcatissimo*

dim. 36 10

Presto, su! Mario! Mario! Su, presto! Andiam!
Col canto

Su! Su! Mario! Mario! 37 Ah! morto,
ALL.^o MODERATO

morto! **ARCO**

ff

Finire co - sì, finire co -

39 *AGITATO*

- sì!

pp

P string. poco a poco e cres.

cres.

40

p

cres. e string. molto

41

ff

DIVISI Scarpia, a - vanti a

42

UNITI *Mosso*
AND.^{te} SOST.^o con grande slancio
Dio! *ten.* *a tempo* *sostenendo*

fff *tutta forza affrett.*

sostenendo

Fine dell' Opera.