Violino 1. & 2.

Drama bey des Herrn D. Korttens erhaltener Profesfion aufgeführet
(Cantata »Vereinigte Zwietracht der wechselnden Saiten«, BWV 207)

Aria (alto): »Ätzet dieses Angedenket«

Johann Sebastian Bach
(1685–1750)

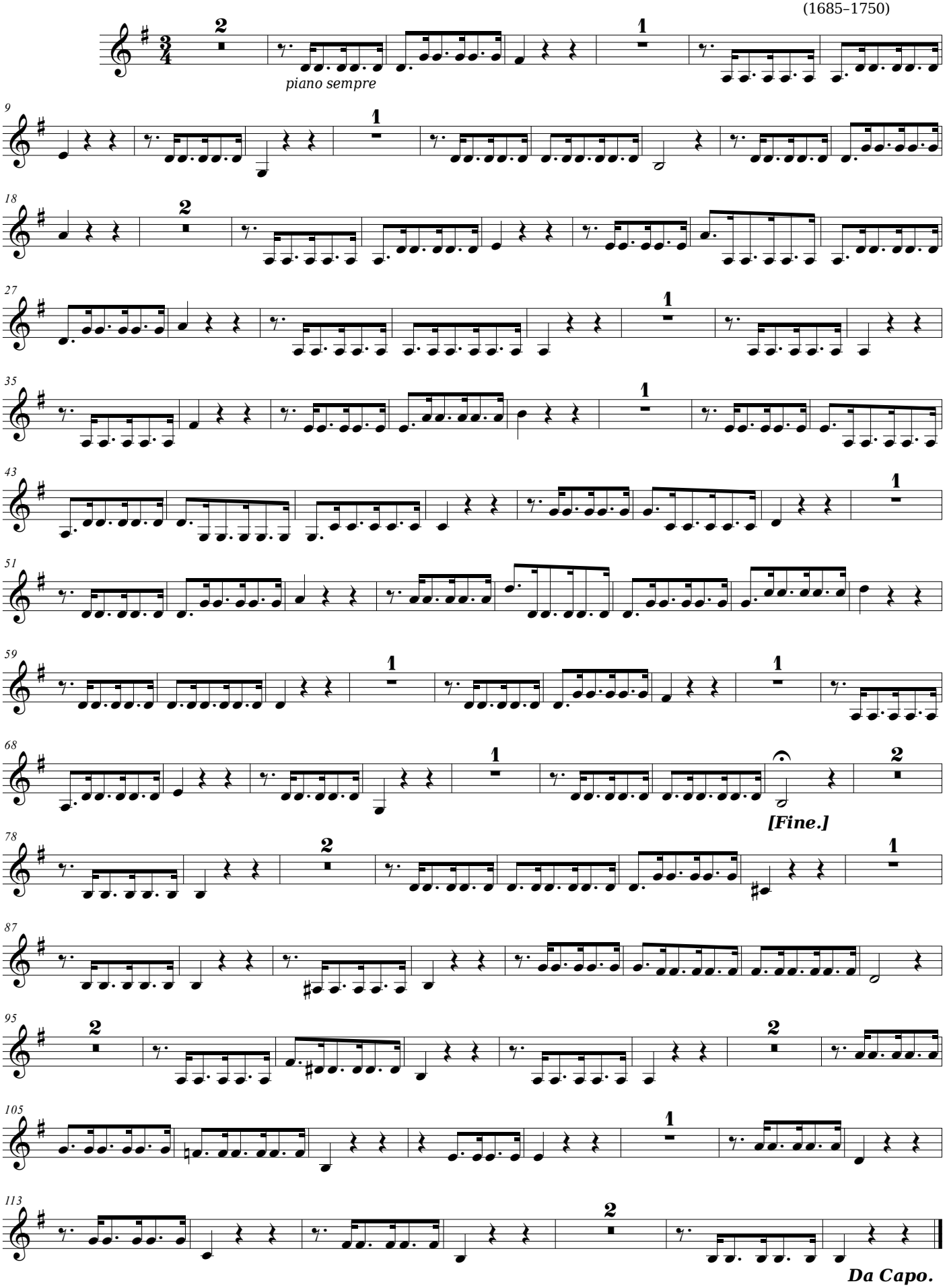

Typeset & edited by Alexander E. Volkov { https://www.facebook.com/avoff }, 2014–2015
CC BY-SA 4.0: https://creativecommons.org/licenses/by-sa/4.0/legalcode