M
519-18

A Monsieur **F.A.GEVAERT**

Maitre de Chapelle de S.M. le Roi des Belges. Directeur du Conservatoire Royal de Bruxelles.
Membre correspondant de l'Institut de France.

N.° 1

L'éditeur
Louis Gregh

24 ETUDES DE GENRE

dans le

Style Moderne

ET

dans tous les tons

pour PIANO par

D. MAGNUS

1.er Livre

Op. 161 et 162.

en 2 Volumes, chaque 15.f

Ouvrage adopté pour les classes du Conservatoire de Paris & des Succursales de France, et par les Conserv.tes de Bruxelles & de l'Italie.

Paris, AU MAGASIN DU NOUVEL OPÉRA
(Anc.ne Maison HEU) **Louis GREGH**. Succ.r, Editeur de Musique, Commiss.re, 10, Rue de la Chaussée d'Antin.
(Vente et Location de Pianos des meilleurs Facteurs).
L. G. 2000
(Propriété de l'Editeur pour tous pays).
Imp. Michelet Paris

BIBLIOTECA NACIONAL

MAISON E. HEU
Louis Gregh
Succ.r
ÉDITEUR DE MUSIQUE
10, RUE DE LA CHAUSSÉE D'ANTIN
PARIS

R.

A MONSIEUR F. A. GEVAERT,

Maître de Chapelle de S. M. Le Roi des Belges,
Directeur du Conservatoire Royal de Bruxelles. Membre correspondant
de l'Institut de France.

24

Etudes de Genre

dans le Style moderne

et dans tous les tons

POUR PIANO

PAR

D. MAGNUS

OP: 161 et 162

En deux volumes *Chaque volume 15f*

PARIS,
Au Magasin du NOUVEL OPÉRA (Ancne Maison HEU)
LOUIS GREGH Sucr Editr-Commre 10, Rue de la Chaussée d'Antin.

Propriété de l'Editeur pour tous Pays

L.G. 2000

Ammerique

Key at f. 116 del tro comm

BIBLIOTECA NACIONAL

MAISON E. HEU
Louis Gregh
Succr
ÉDITEUR DE MUSIQUE
10, RUE DE LA CHÉE D'ANTIN
PARIS

FÊTE DES CLOCHES *

ETUDE № 1. **D. MAGNUS.**

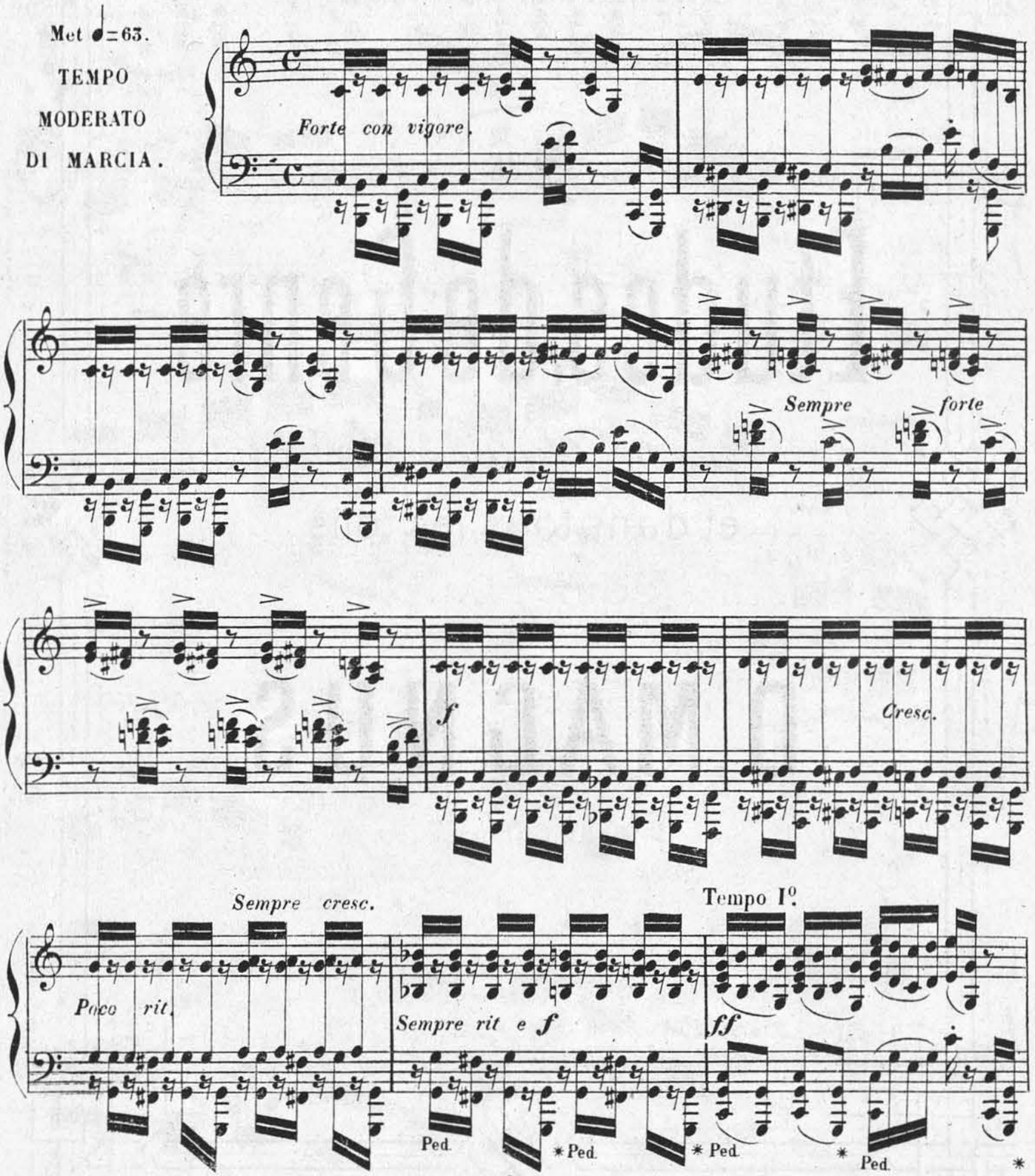

* Extraite des 24 Grandes Etudes (Op: 161)

Paris Au magasin du nouvel Opéra (Ancne Maison HEU)
L.G.2000 (1) Louis GREGH Succ: Ed:de musique 10 r. de la Chaussée d'Antin.

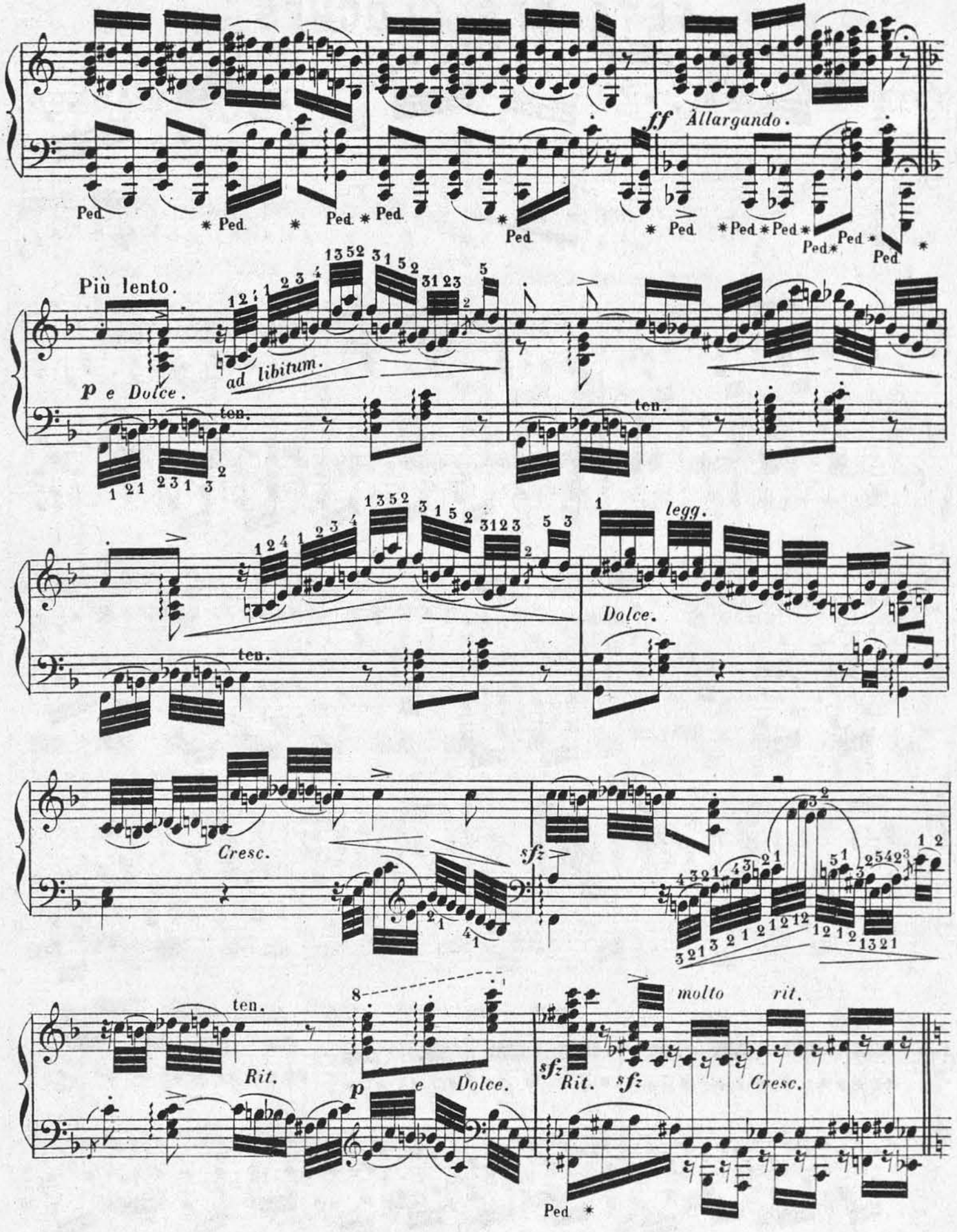

MAISON E. HEU
Louis Gregh Succ.
ÉDITEUR DE MUSIQUE

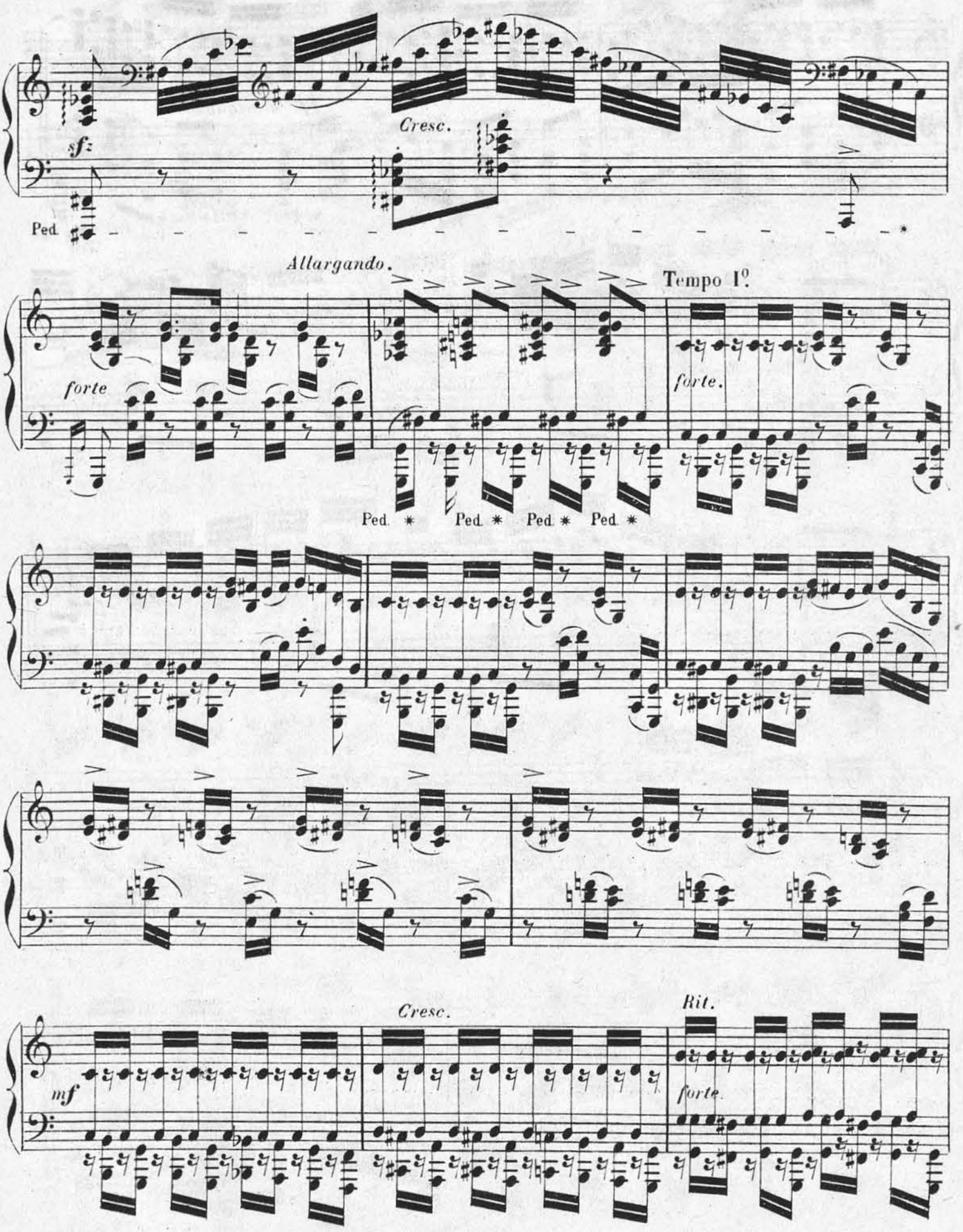
Cresc.
sf
Ped.
Allargando.
Tempo I°.
forte
forte.
Ped. * Ped. * Ped. * Ped. *
Cresc.
Rit.
mf
forte.

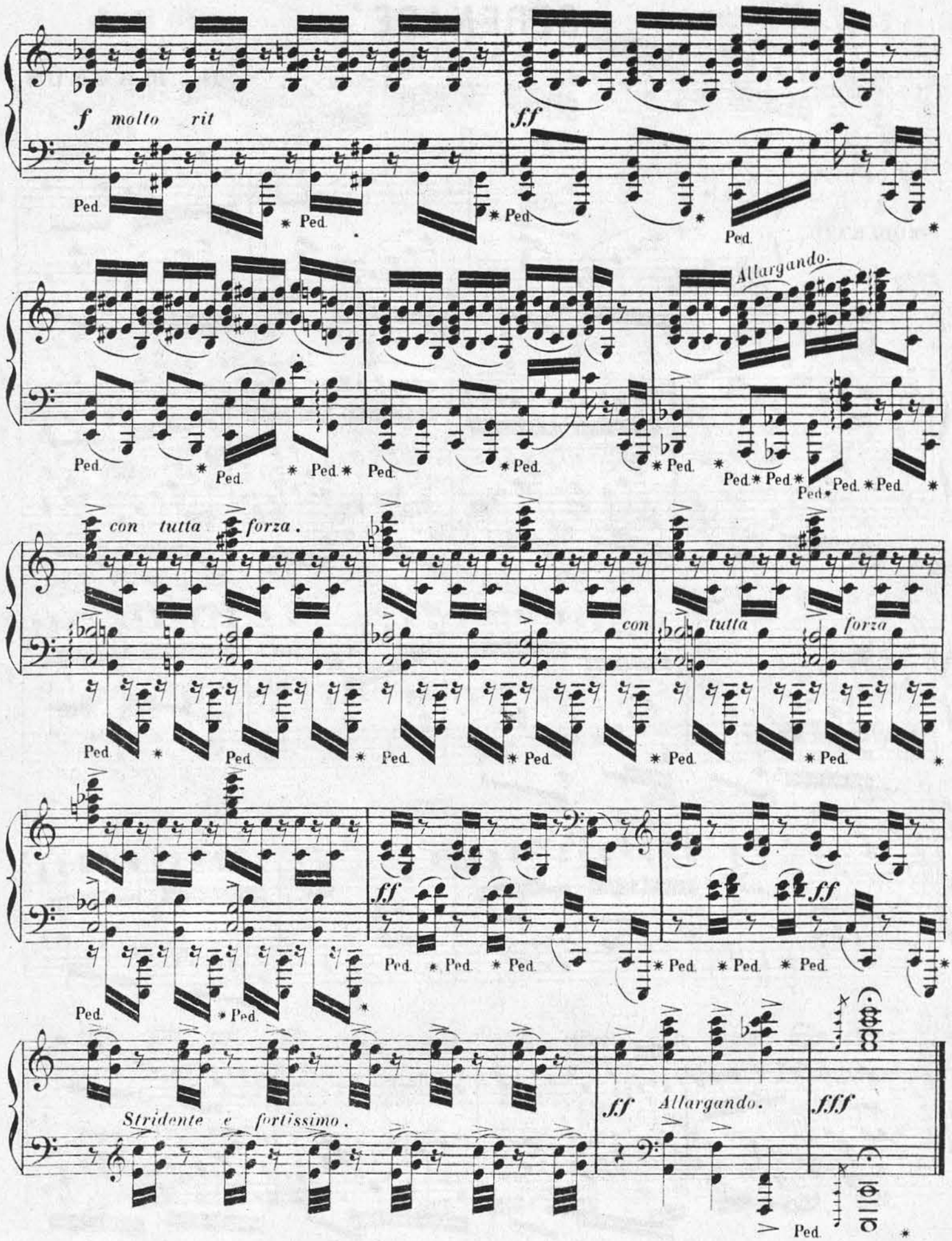

MAISON E. HEU
Louis Gregh
ÉDITEUR DE MUSIQUE

SÉRÉNADE *

ESPAGNOLE.

N° II.

D. MAGNUS.

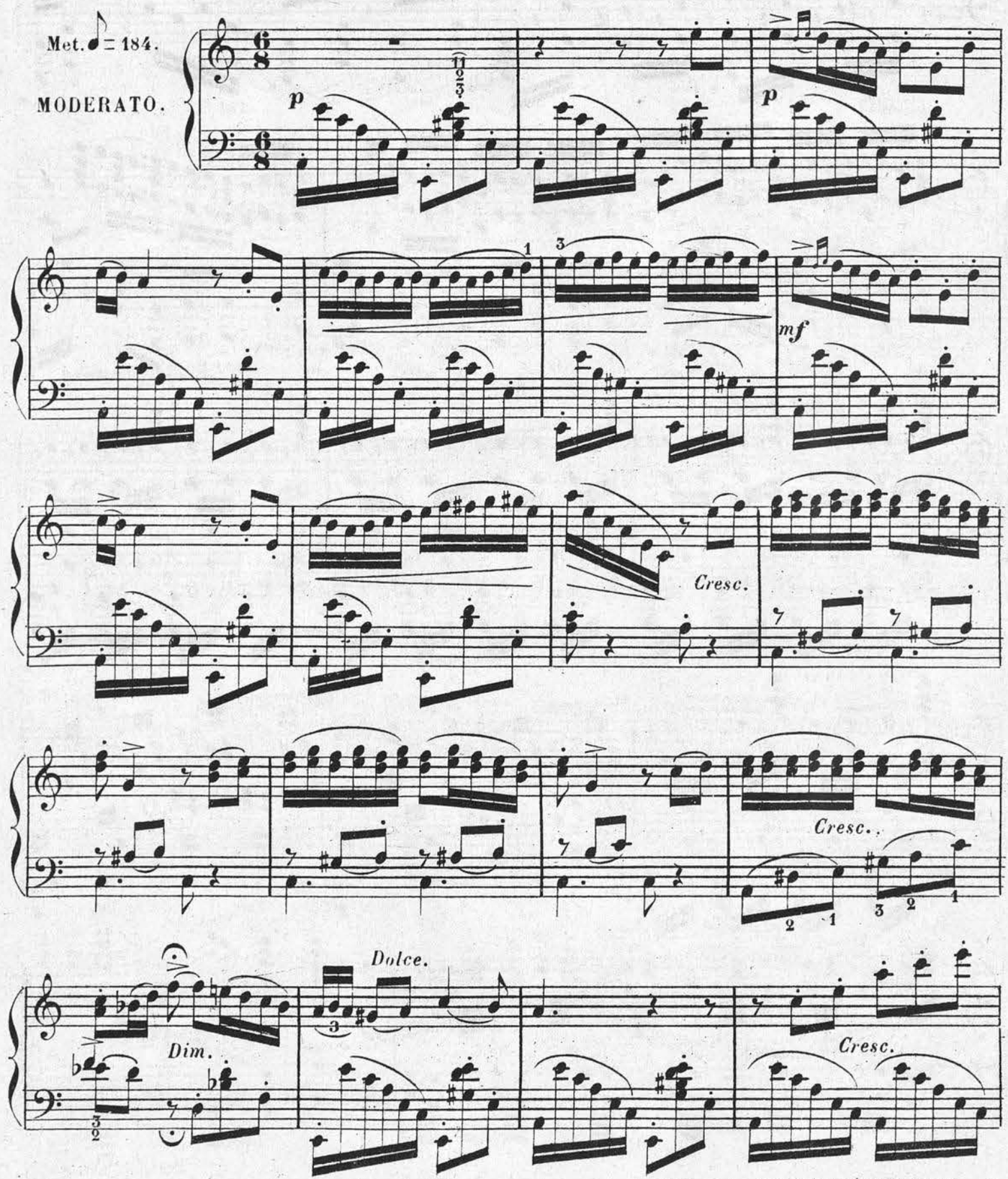

* Extraite des 24 Grandes Etudes (Op: 161)

L. G. 2000. (2)

Paris (Maison HEU) LOUIS GREGH Edr Succr
10 r. de la Chaussée d'Antin.

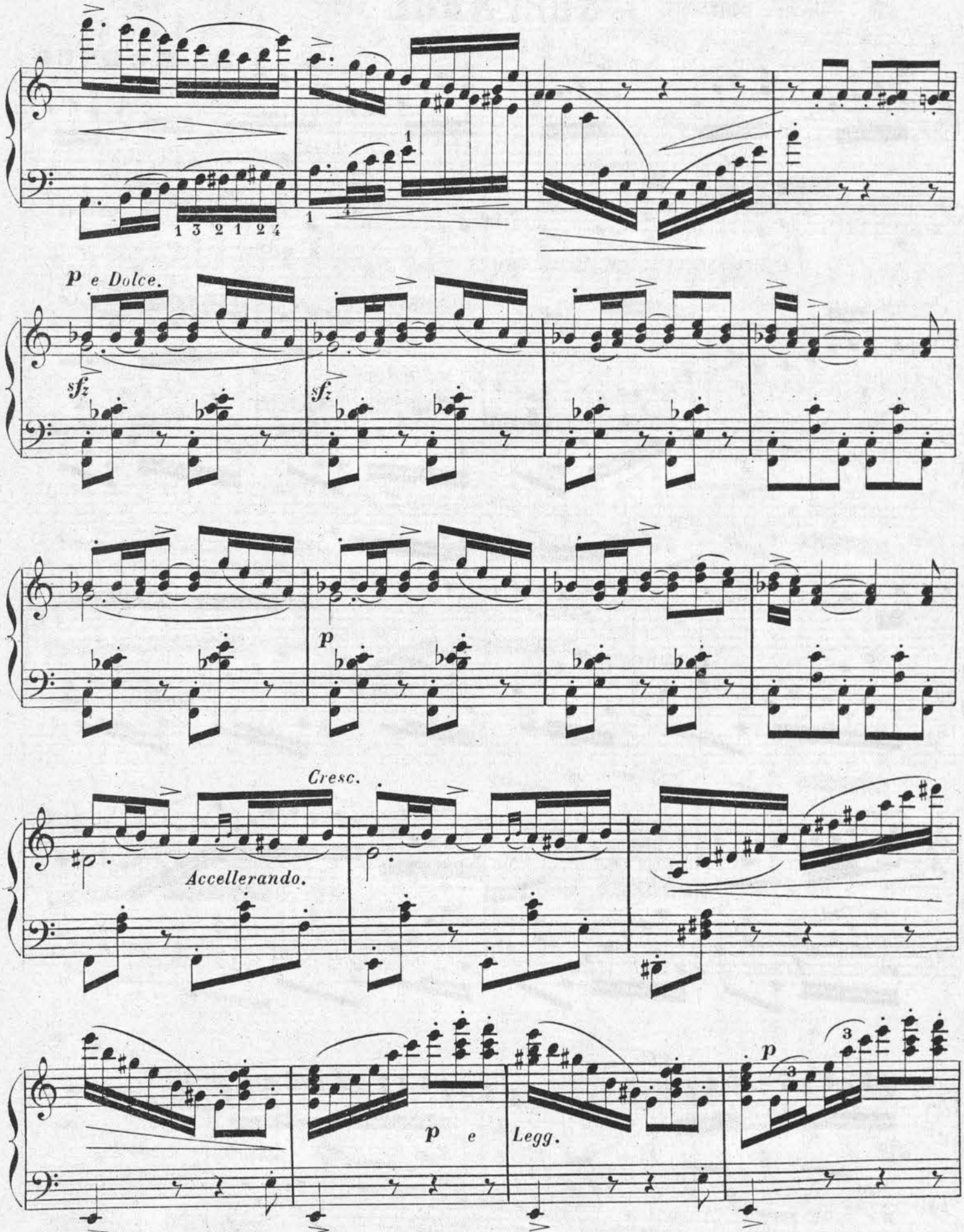

MAISON E. HEU
Louis Grus
ÉDITEUR DE MUSIQUE
10, RUE DE LA PAIX
PARIS

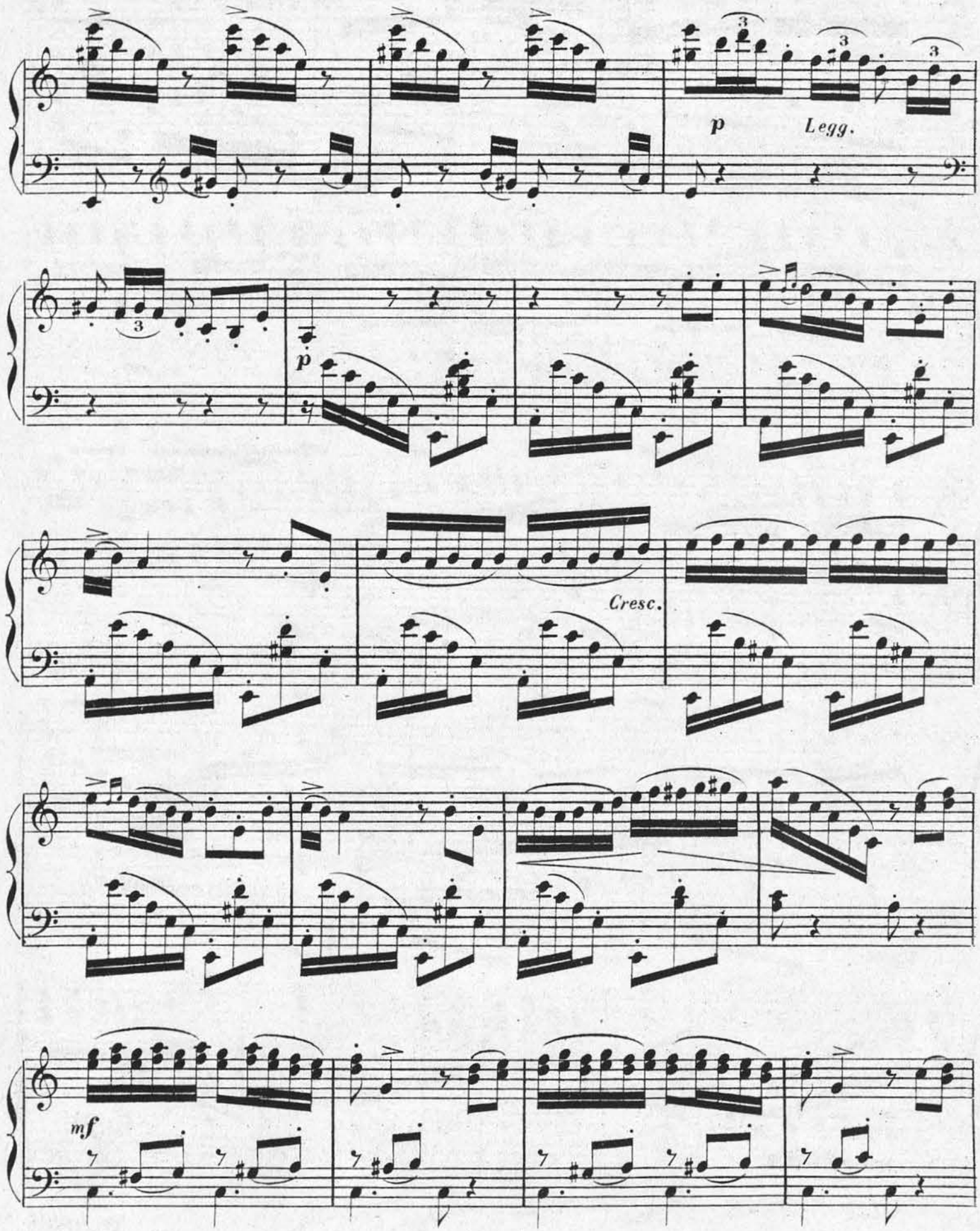
p
Legg.
p
Cresc.
mf

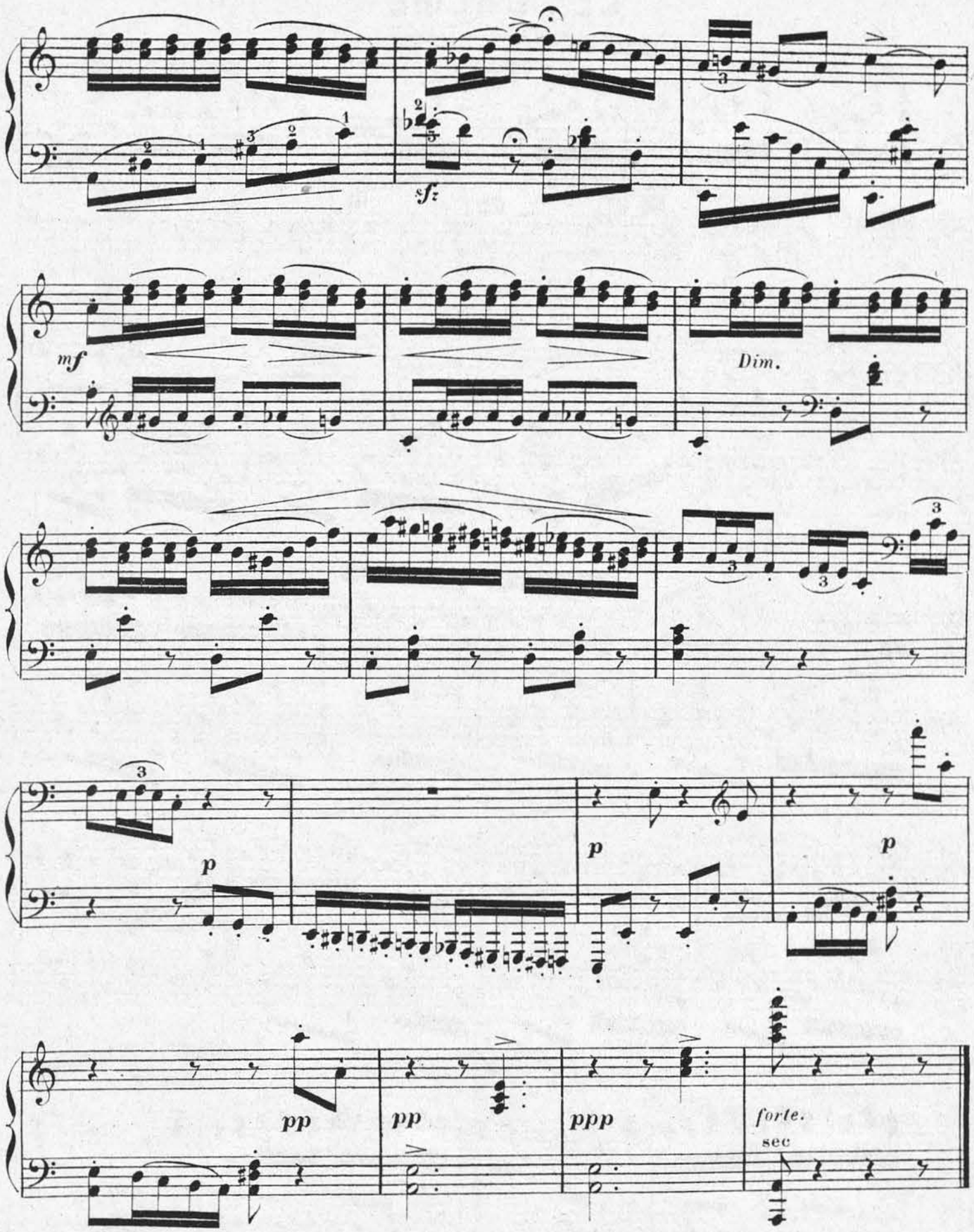

MAISON E. HEU
Louis Grus
ÉDITEUR DE MUSIQUE
10, RUE DE LA CHAUSSÉE D'ANTIN
PARIS

LE CALME *

ROMANCE SANS PAROLES.

℣ III.

D. MAGNUS.

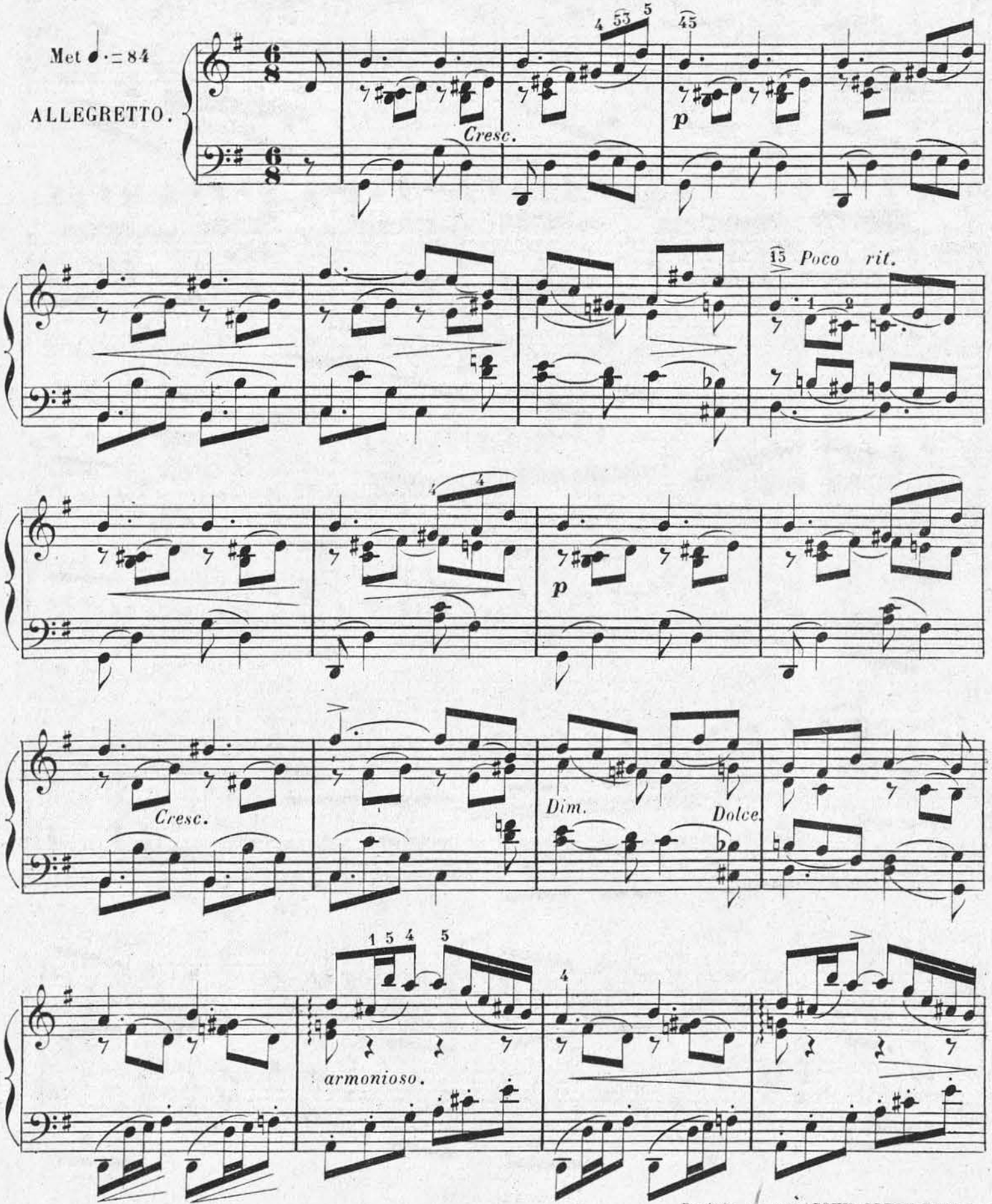

* Extraite des 24 Grandes Etudes (Op:161)

L.G.2000.(3)

Paris (Maison HEU) LOUIS GREGH Edt Succr
10 r. de la Chaussée d'Antin.

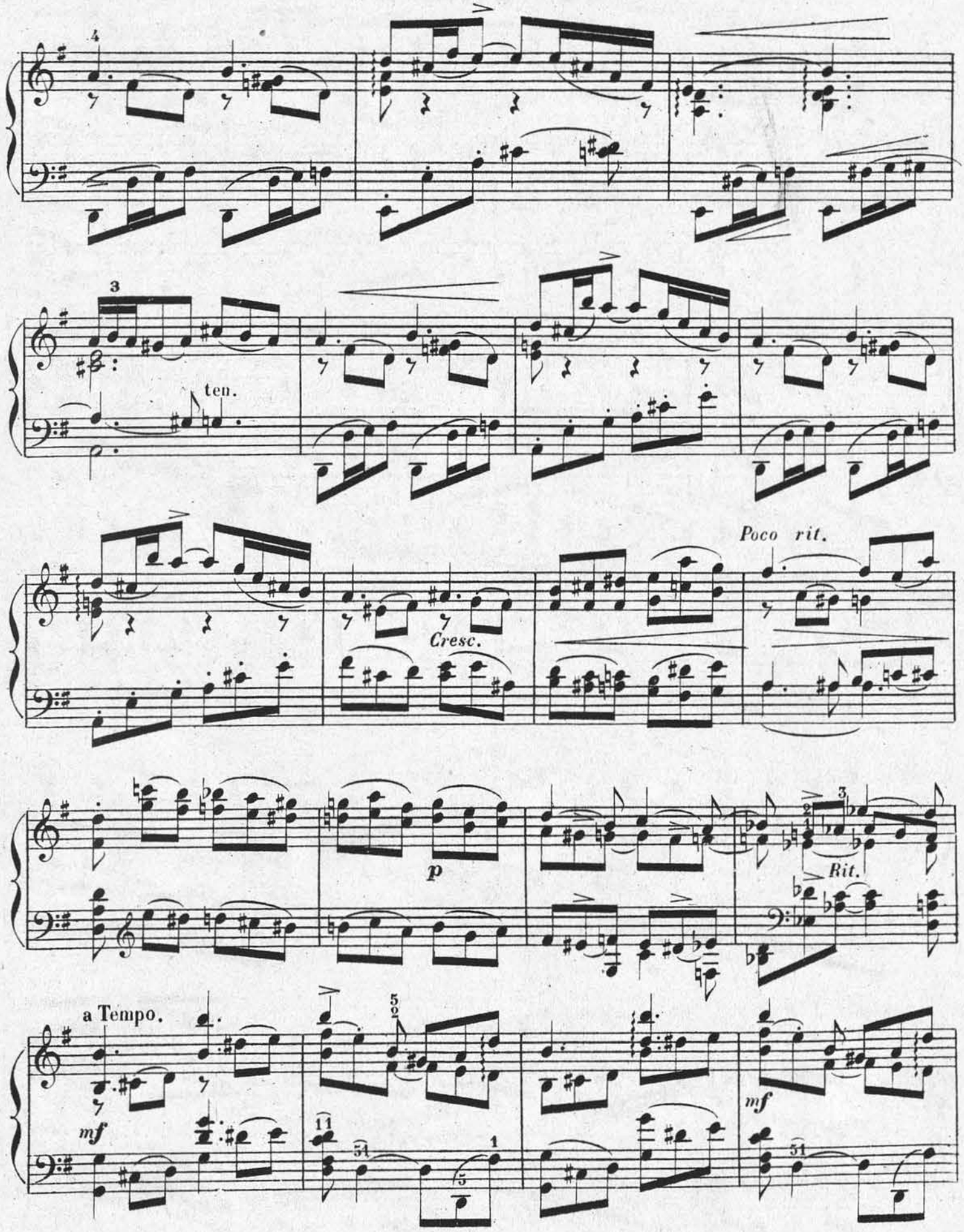

MAISON E. HEU
Louis Grégh & Cie
SUCC.
ÉDITEUR DE MUSIQUE

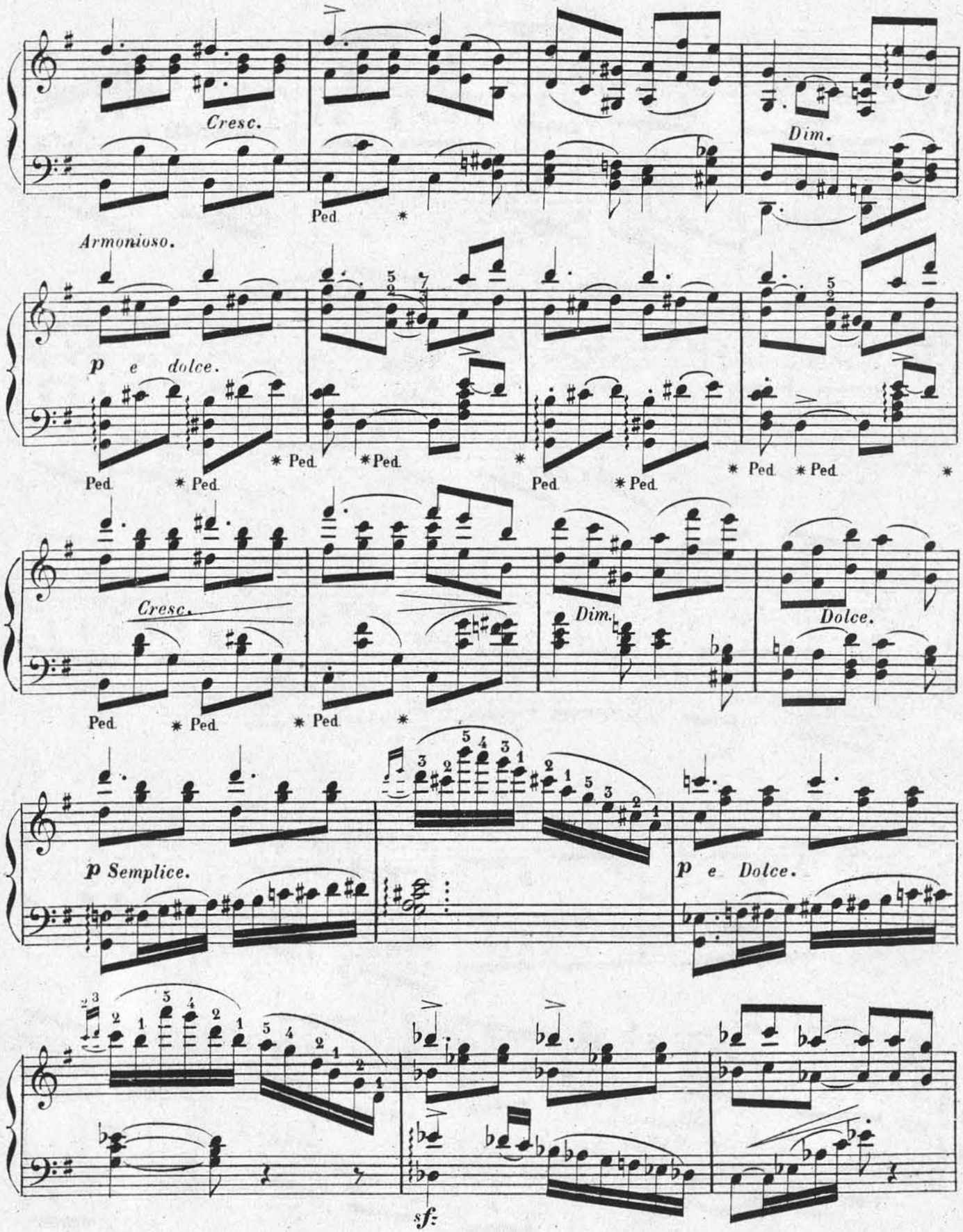
Cresc.
Ped. *
Dim.
Armonioso.
p e dolce.
Ped. * Ped. * Ped. * Ped. * Ped. * Ped. * Ped. * Ped. *
Cresc.
Dim.
Dolce.
Ped. * Ped. * Ped. *
p Semplice.
p e Dolce.
sf:

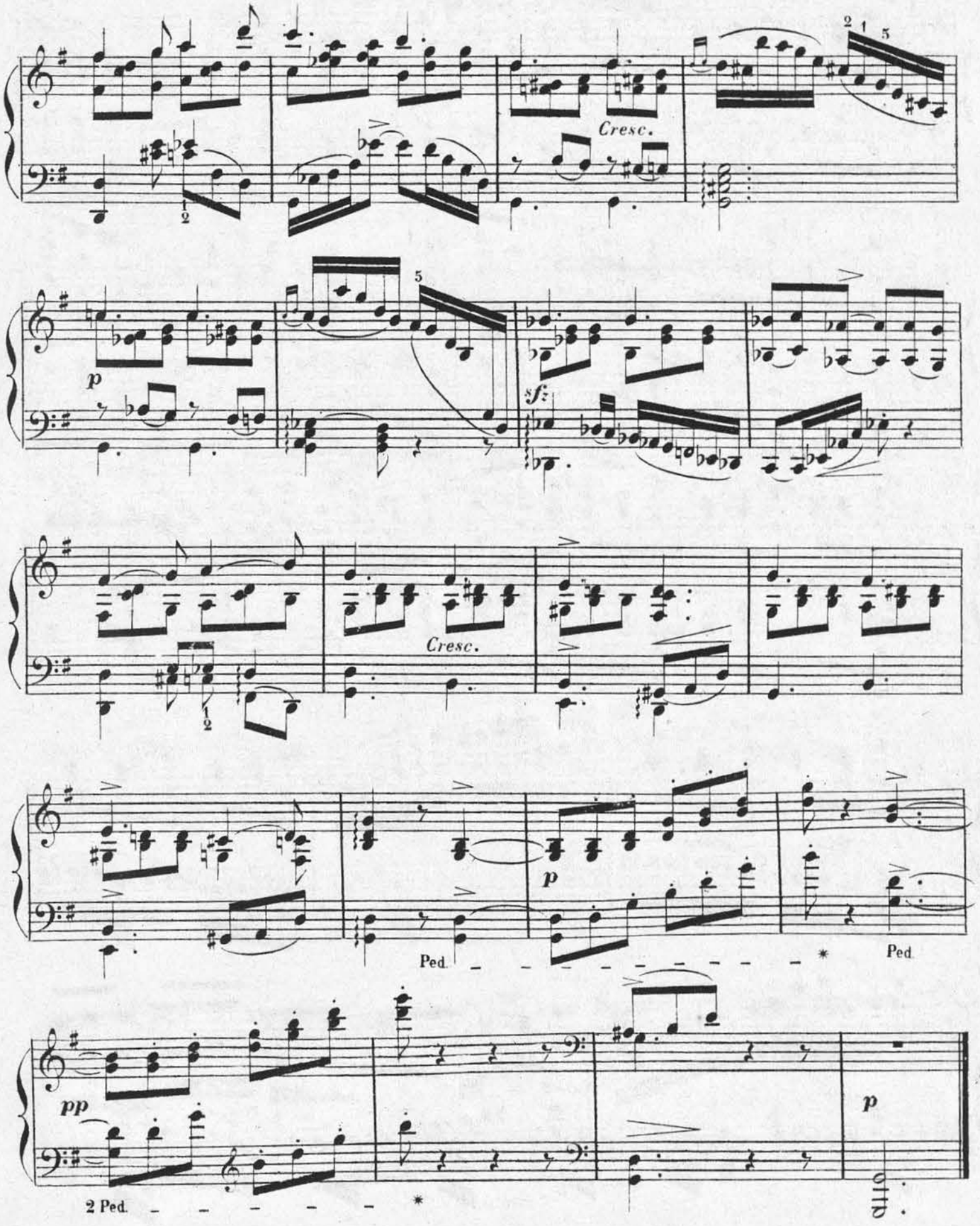

MAISON E. HEU
Louis Grogh
ÉDITEUR DE MUSIQUE
PARIS

PRELUDIO

℣ IV.

D. MAGNUS.

Met. ♩=116.

ALLEGRO

AGITATO.

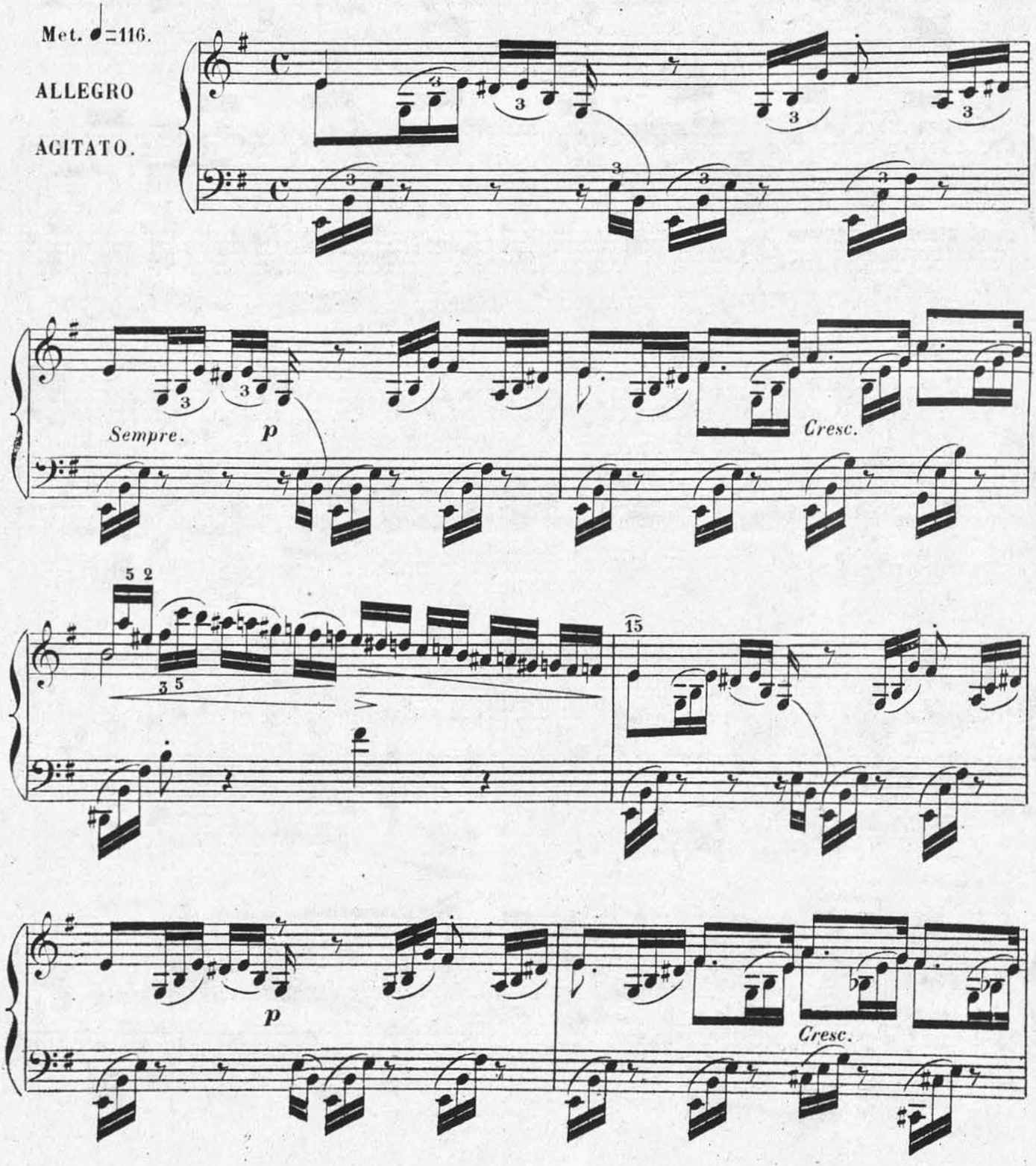

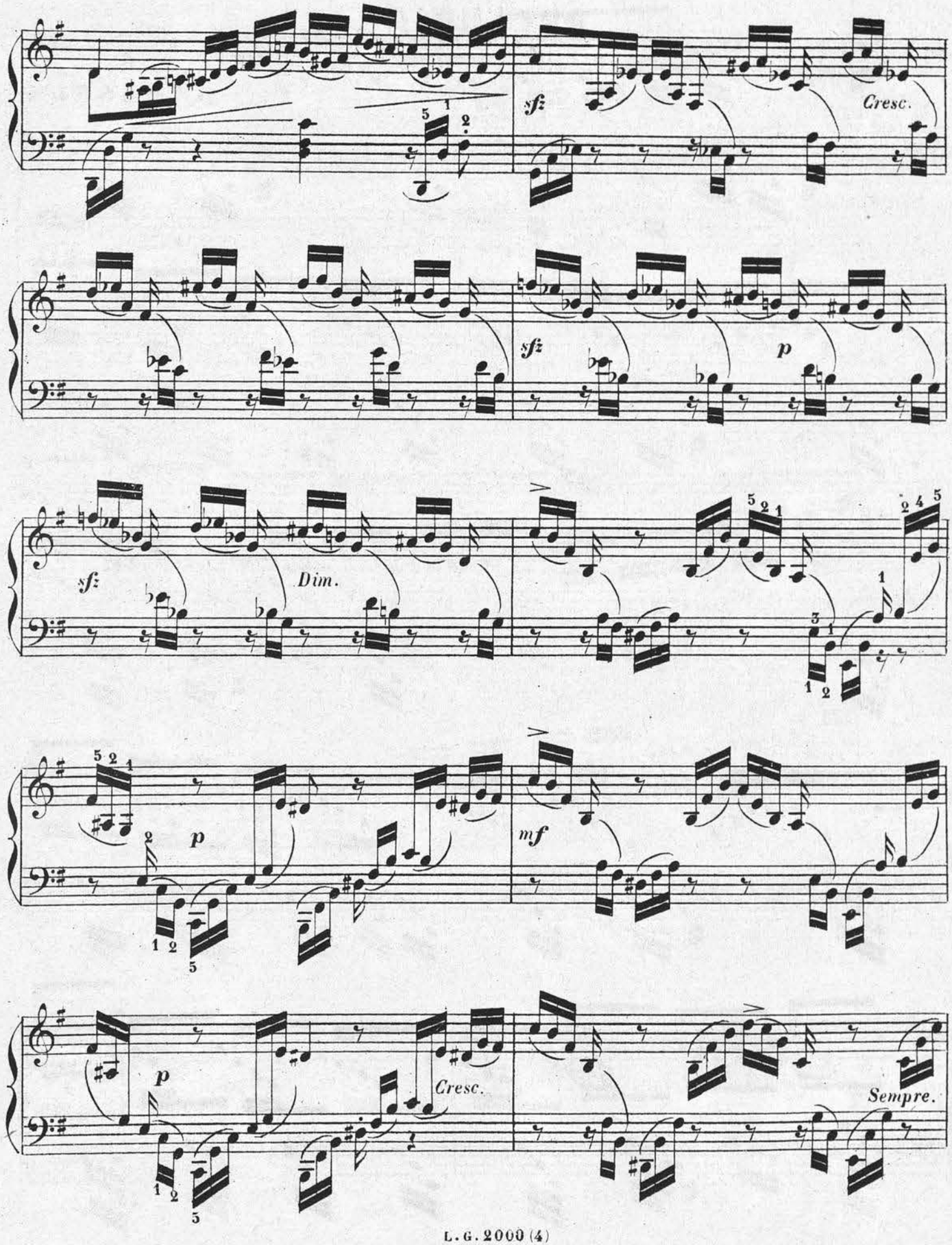

MAISON E. HEU
Louis Grus
ÉDITEUR DE MUSIQUE
10, RUE DE LA CHE. D'ANT
PARIS

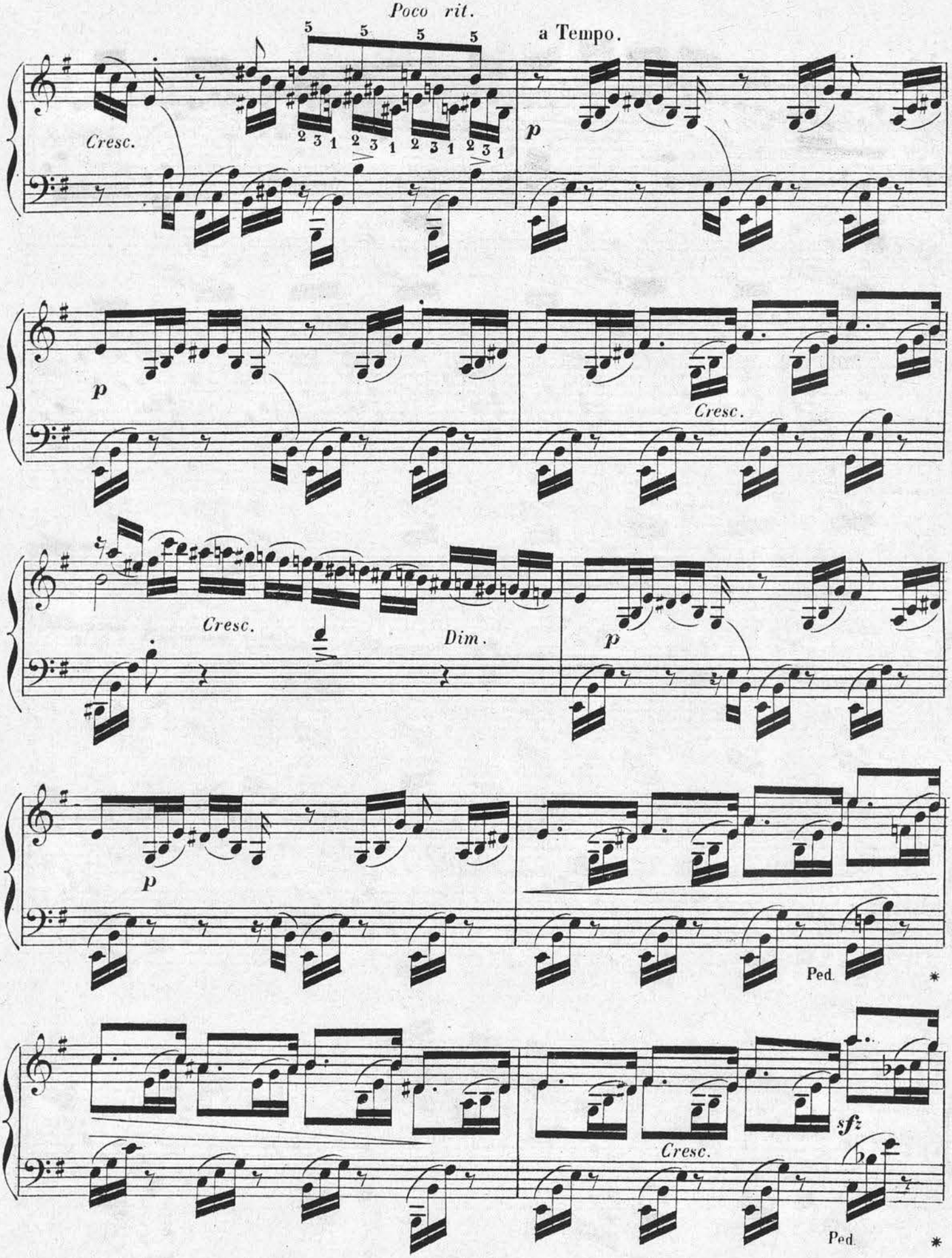
Poco rit.
a Tempo.
Cresc.
p
Cresc.
Dim.
Ped.
sfz
Cresc.
Ped.

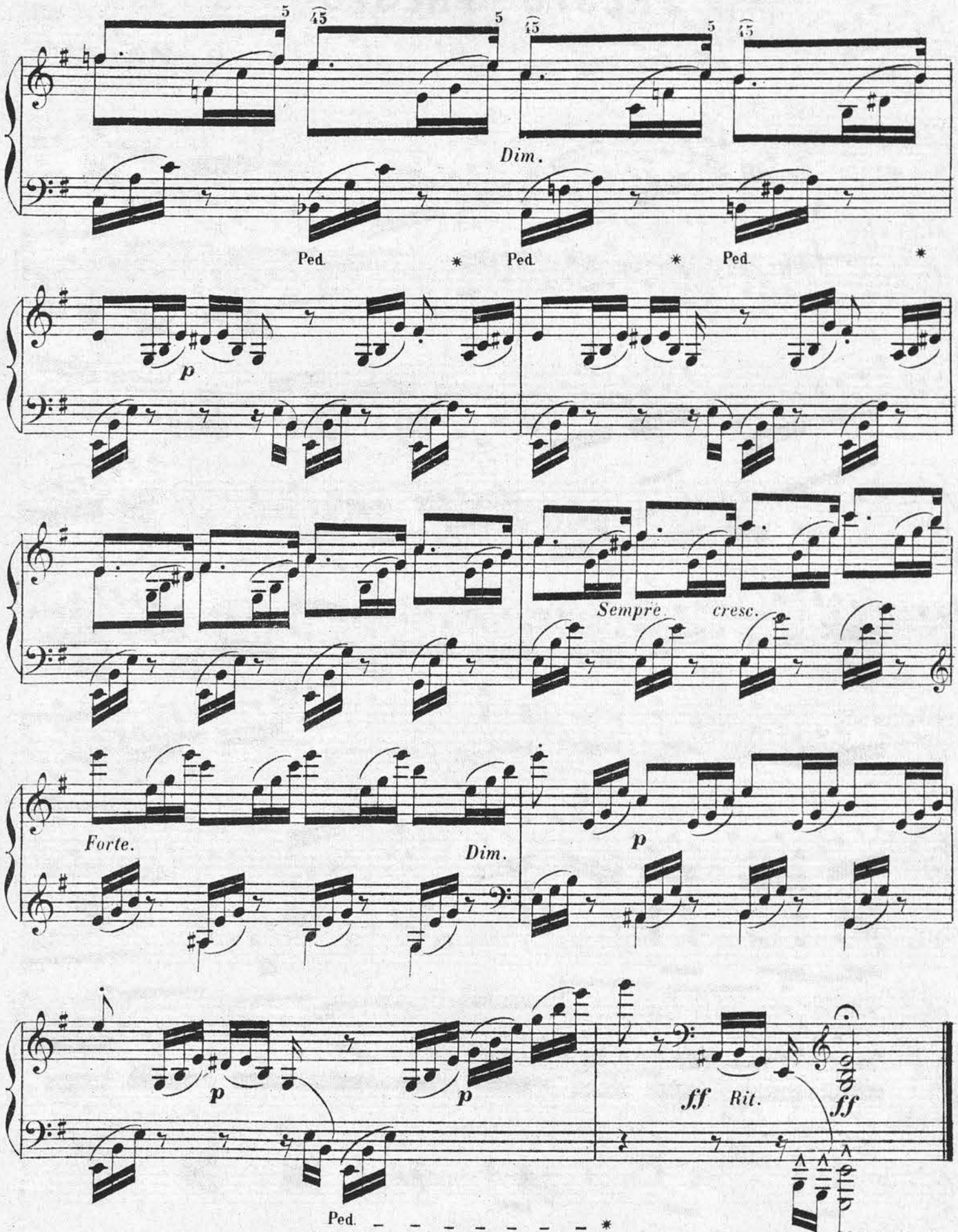

MAISON E. HEU
Louis Grus
ÉDITEUR DE MUSIQUE
10, RUE DE LA PAIX, PARIS

PRESTO - PRESTO *

N° V.

D. MAGNUS.

Presto.

Met. ♩= 132.

ALLEGRO.

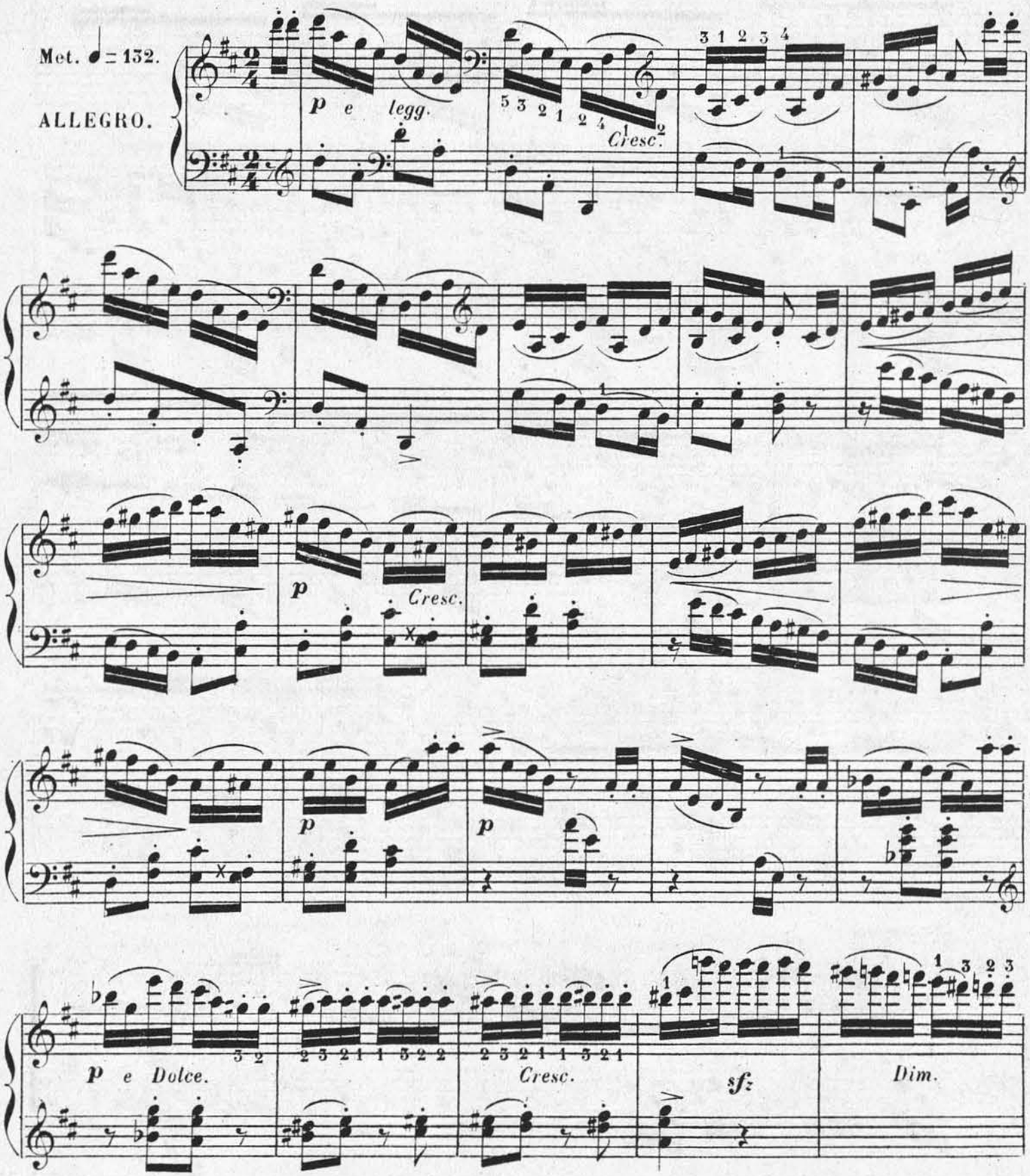

* Extraite des 24 Grandes Etudes (Op. 161)

L.G. 2000 (5)

Paris (Maison HEU) LOUIS GREGH Edr Succr
10 r. de la Chaussée d'Antin.

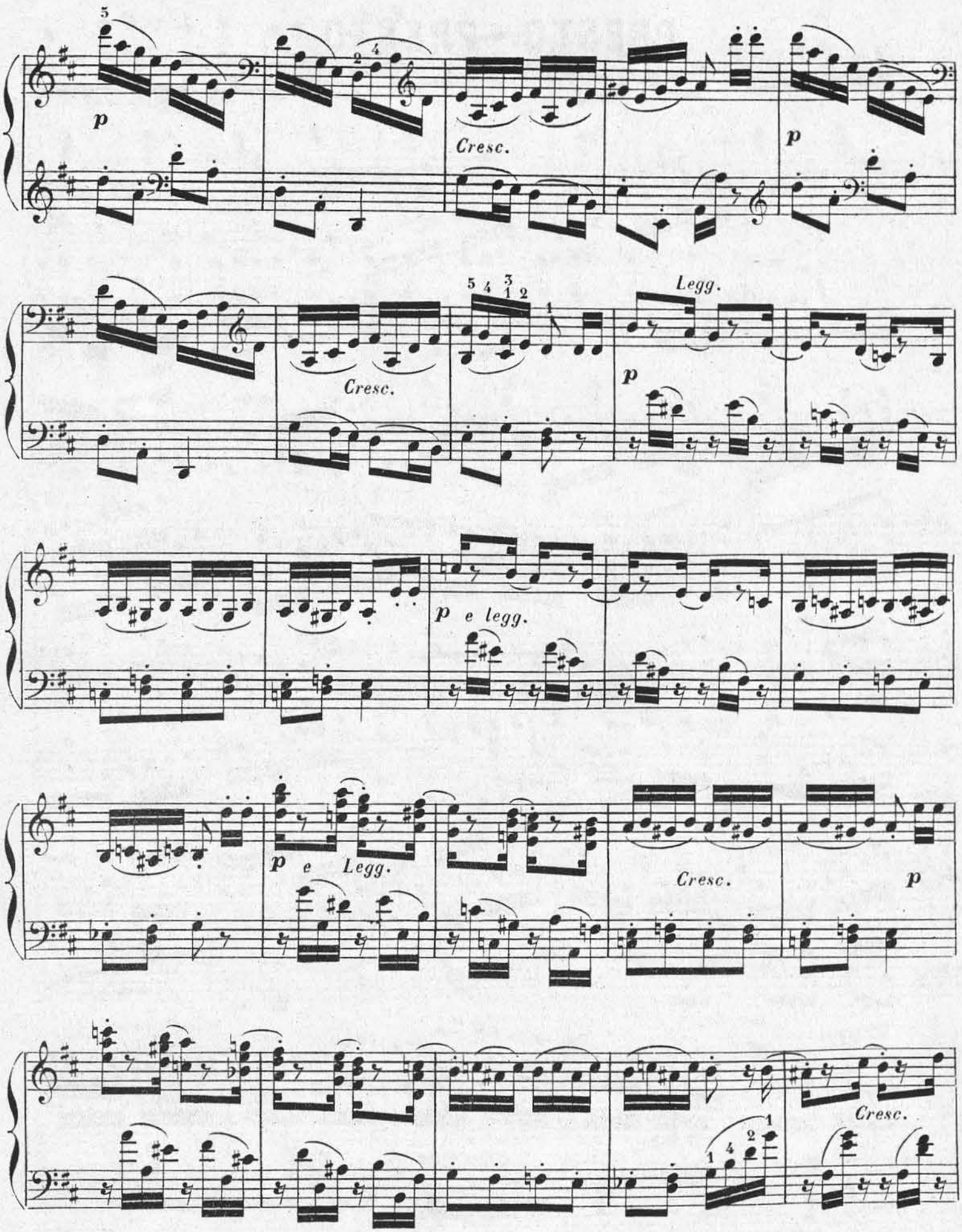

MAISON E. HEU
Louis Grus
ÉDITEUR DE MUSIQUE
10, RUE BLANCHE, D'ANTIN
PARIS

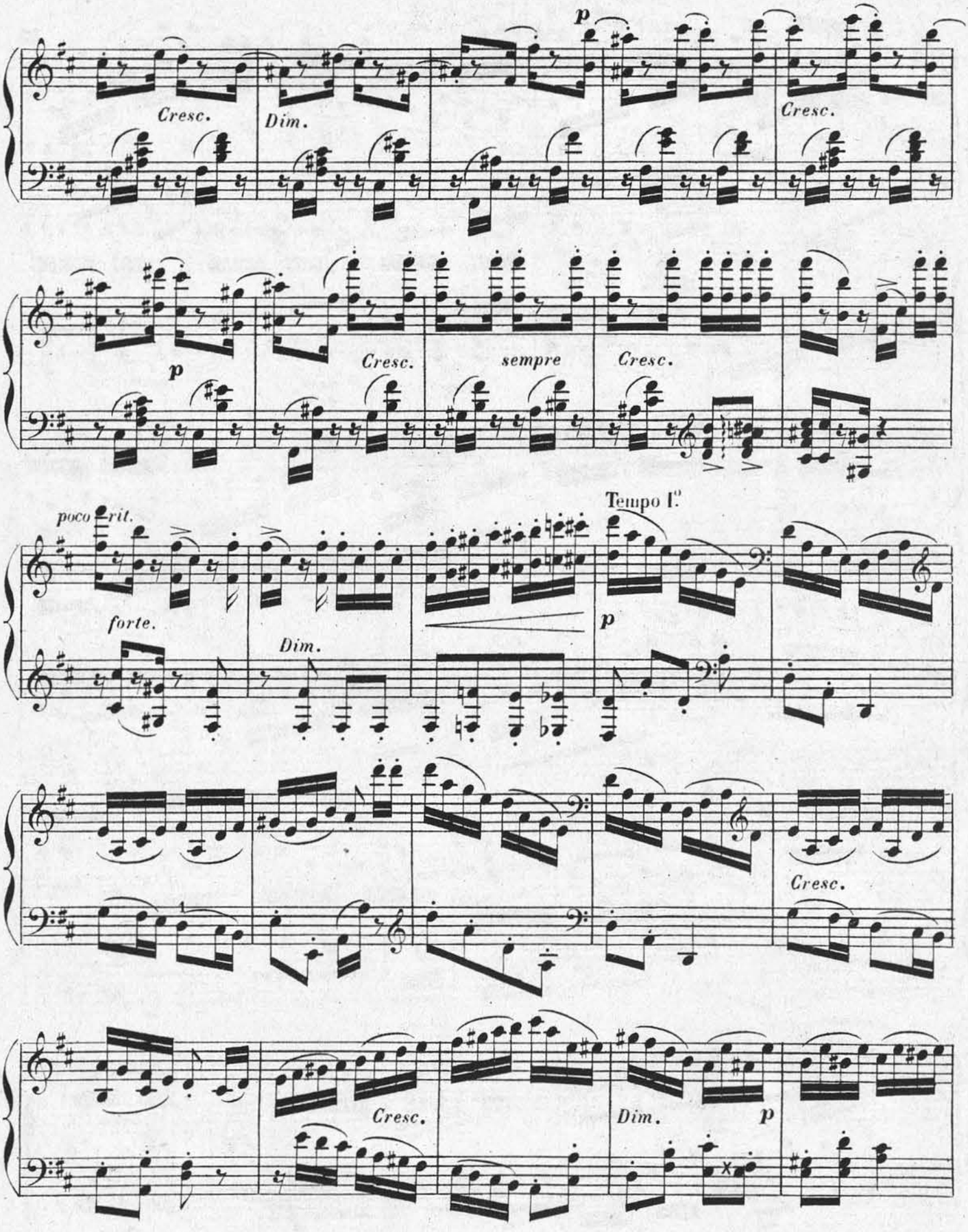
p
Cresc.
Dim.
Cresc.
p
Cresc.
sempre
Cresc.
poco rit.
Tempo I.°
forte.
Dim.
p
Cresc.
Cresc.
Dim.
p

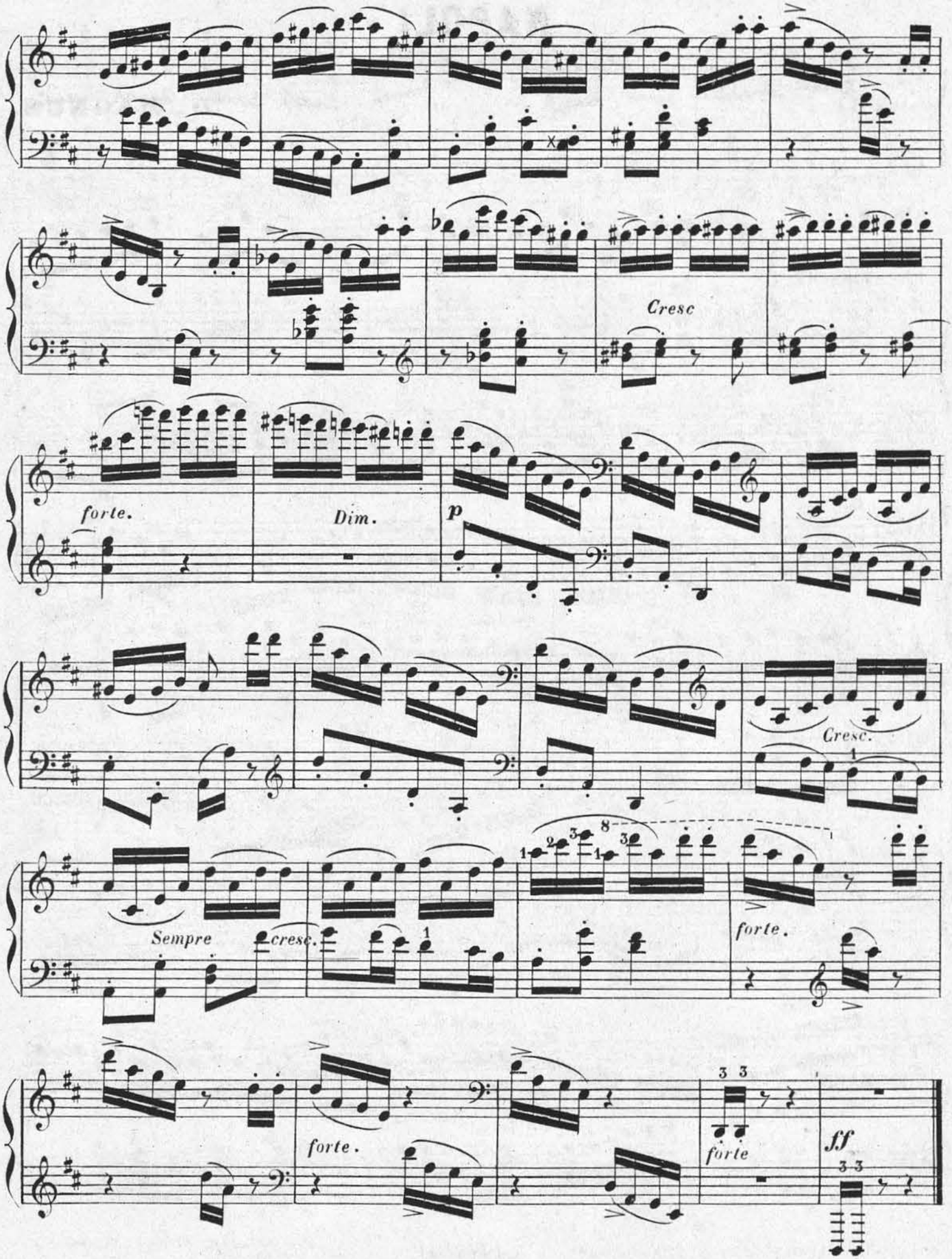

MAISON E. HEU
Louis Grus
ÉDITEUR DE MUSIQUE
10, RUE FLEISCHE

NAPOLI *

(TARENTELLA)

N° VI.

D. MAGNUS.

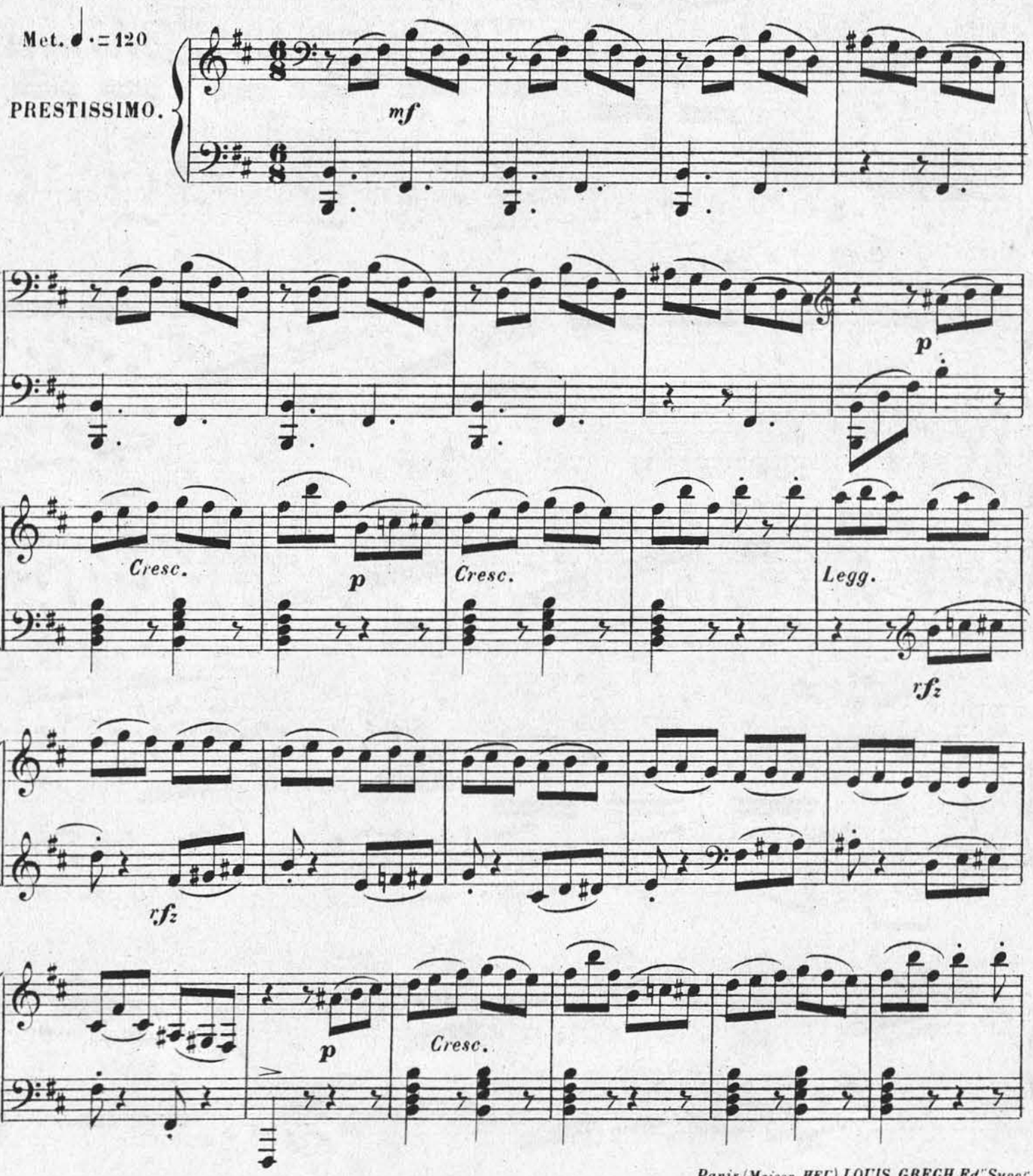

* Extraite des 24 Grandes Etudes (Op:161)

L.G.2000 (6)

Paris (Maison HEC) LOUIS GREGH Edt Succr
10 r. de la Chaussée d'Antin.

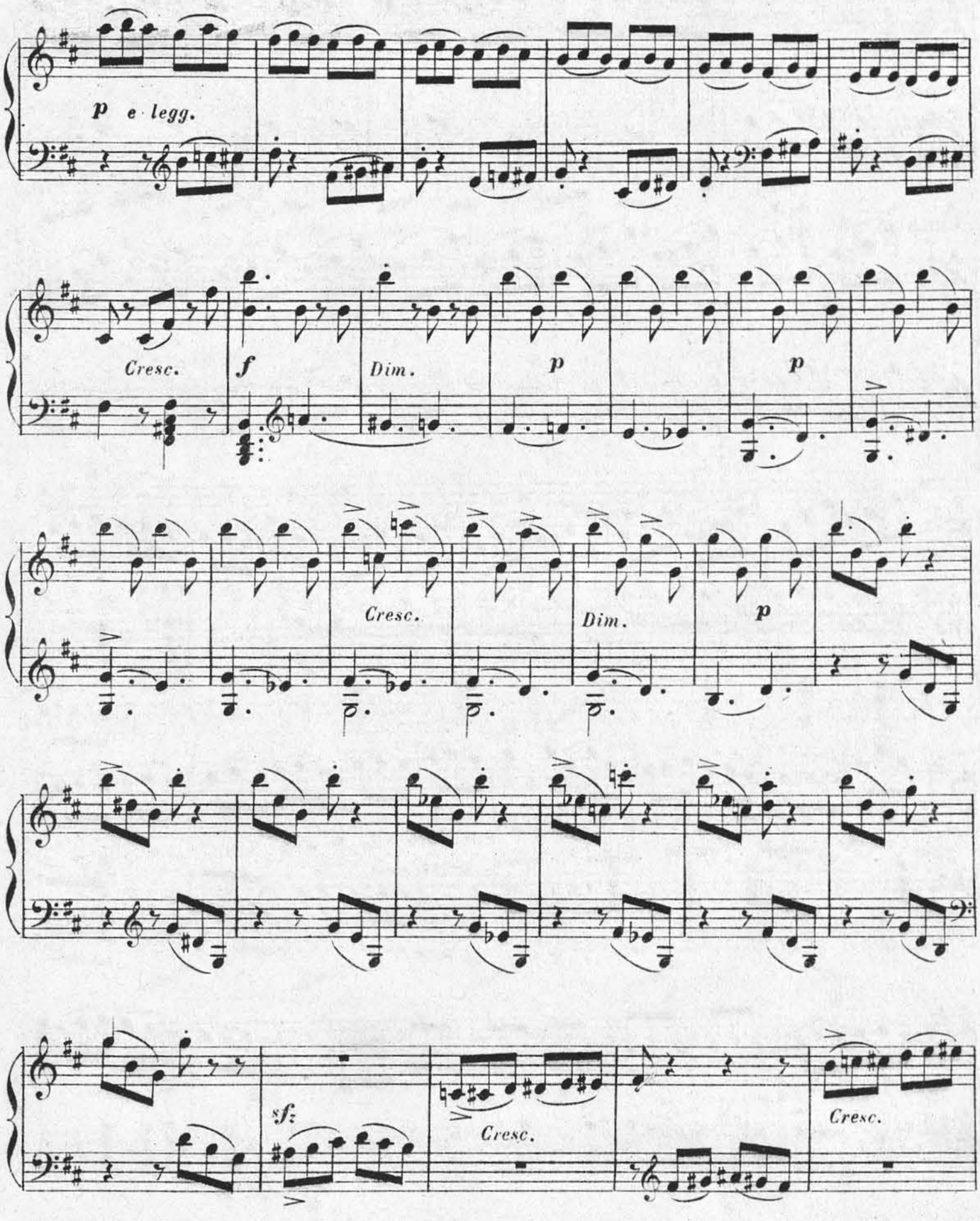

MAISON E. HEU
Louis Grus
ÉDITEUR DE MUSIQUE
10, RUE FELICIEN DAVID
PARIS

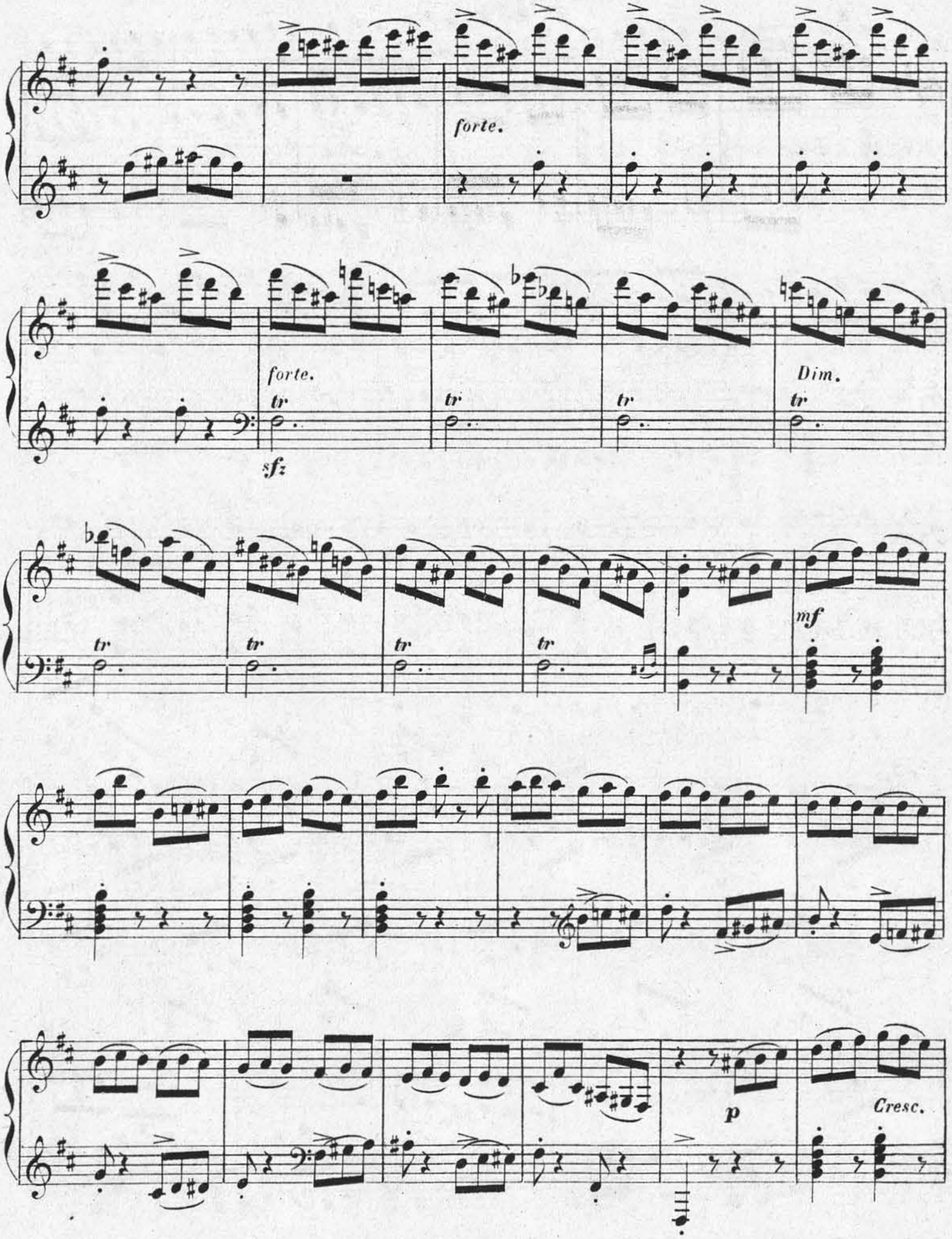
forte.
forte.
tr
sfz
tr
tr
Dim.
tr
tr
tr
tr
tr
mf
p
Cresc.

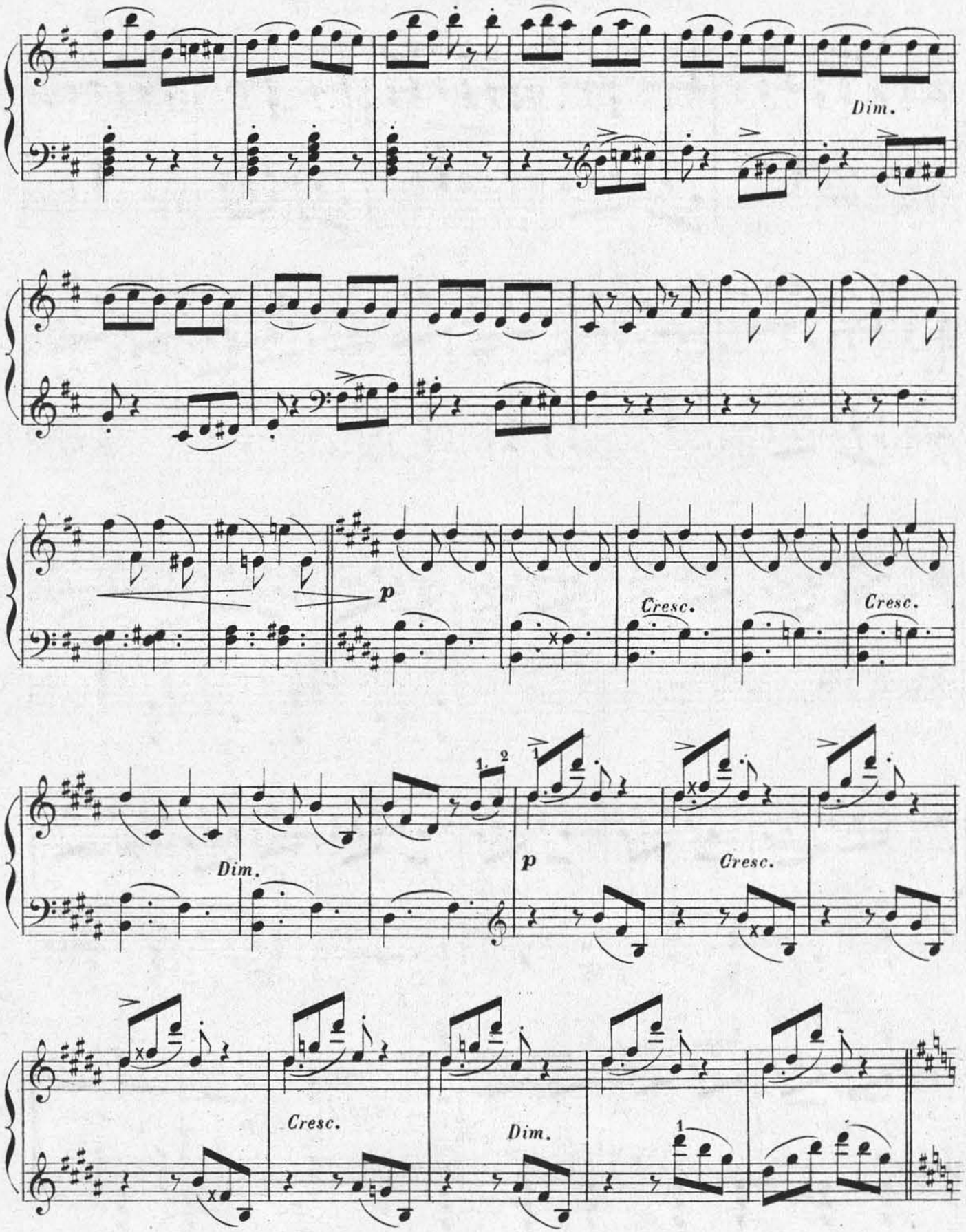

MAISON E. HEU
Louis Lory aîné
ÉDITEUR DE MUSIQUE

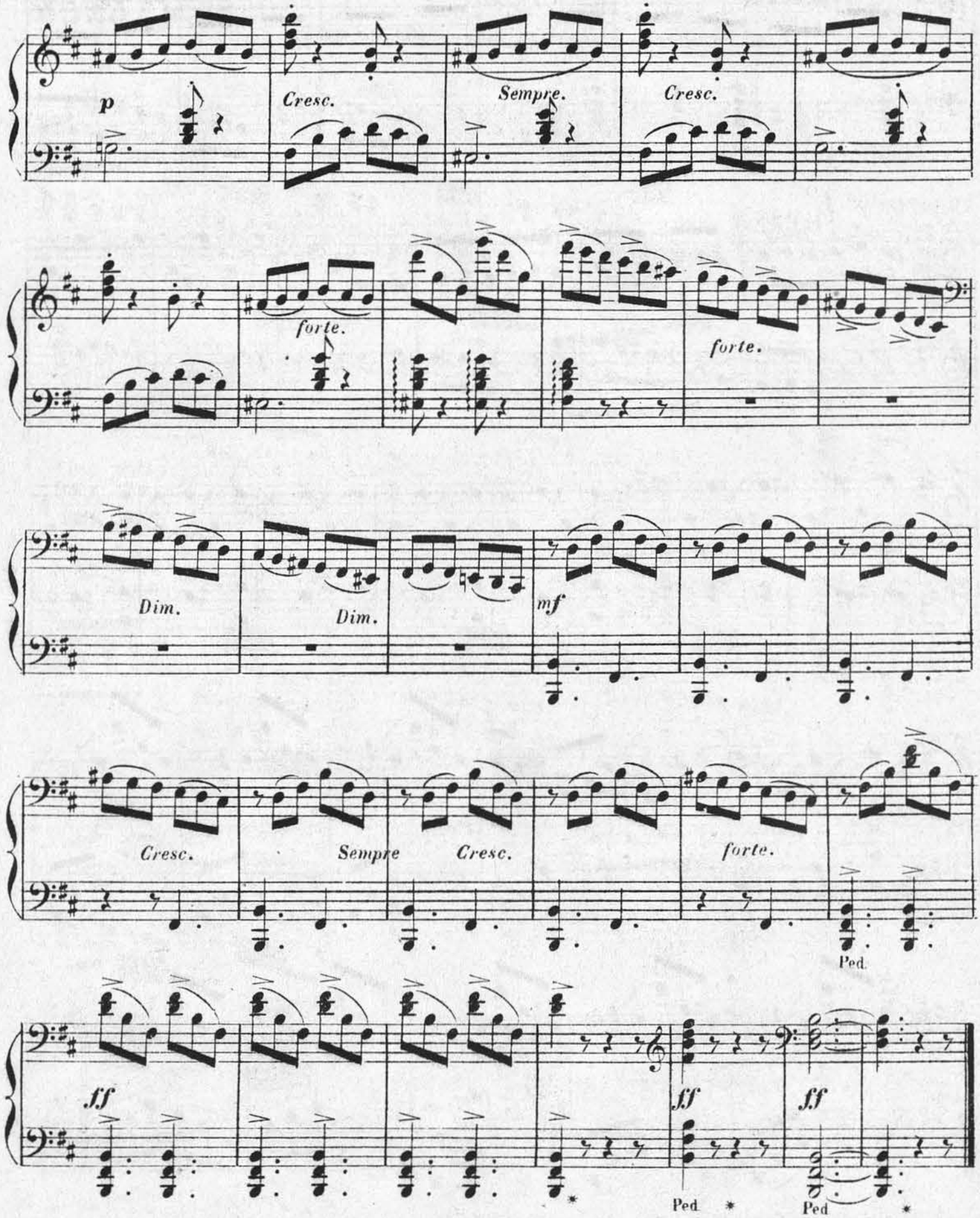
p
Cresc.
Sempre.
Cresc.
forte.
forte.
Dim.
Dim.
mf
Cresc.
Sempre
Cresc.
forte.
Ped.
ff
ff
ff
Ped
*
Ped
*

ESQUISSE - MAZURK *

℣ VII.

D. MAGNUS.

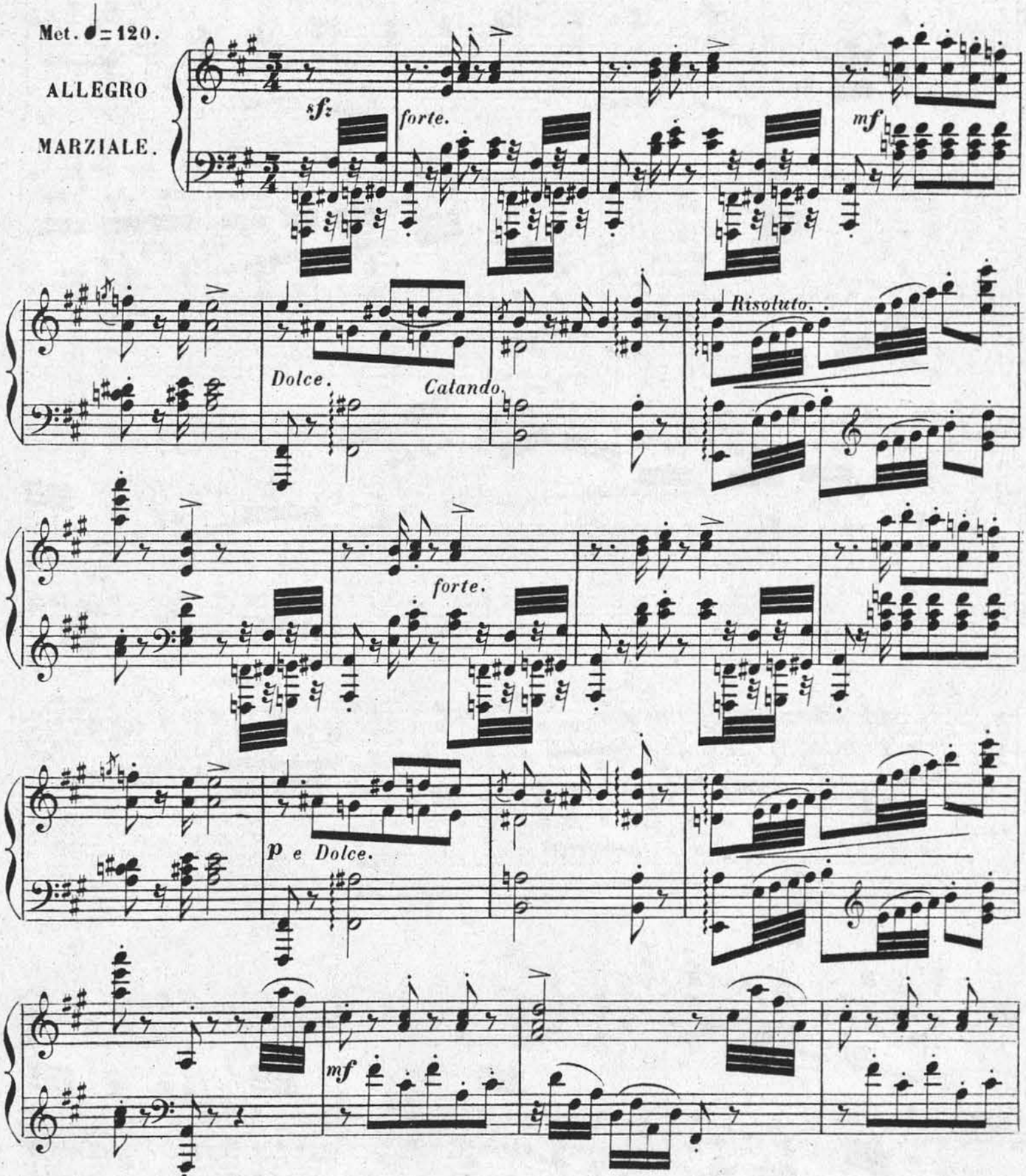

* Extraite des 24 Grandes Etudes (Op: 161)

L.G. 2000 (7)

Paris (Maison HEU) LOUIS GREGH Ed.r Succr
10 r. de la Chaussée d'Antin.

MAISON E. HEU
Louis Gregh
ÉDITEUR DE MUSIQUE
10, RUE DE LA CHAUSSÉE D'ANTIN

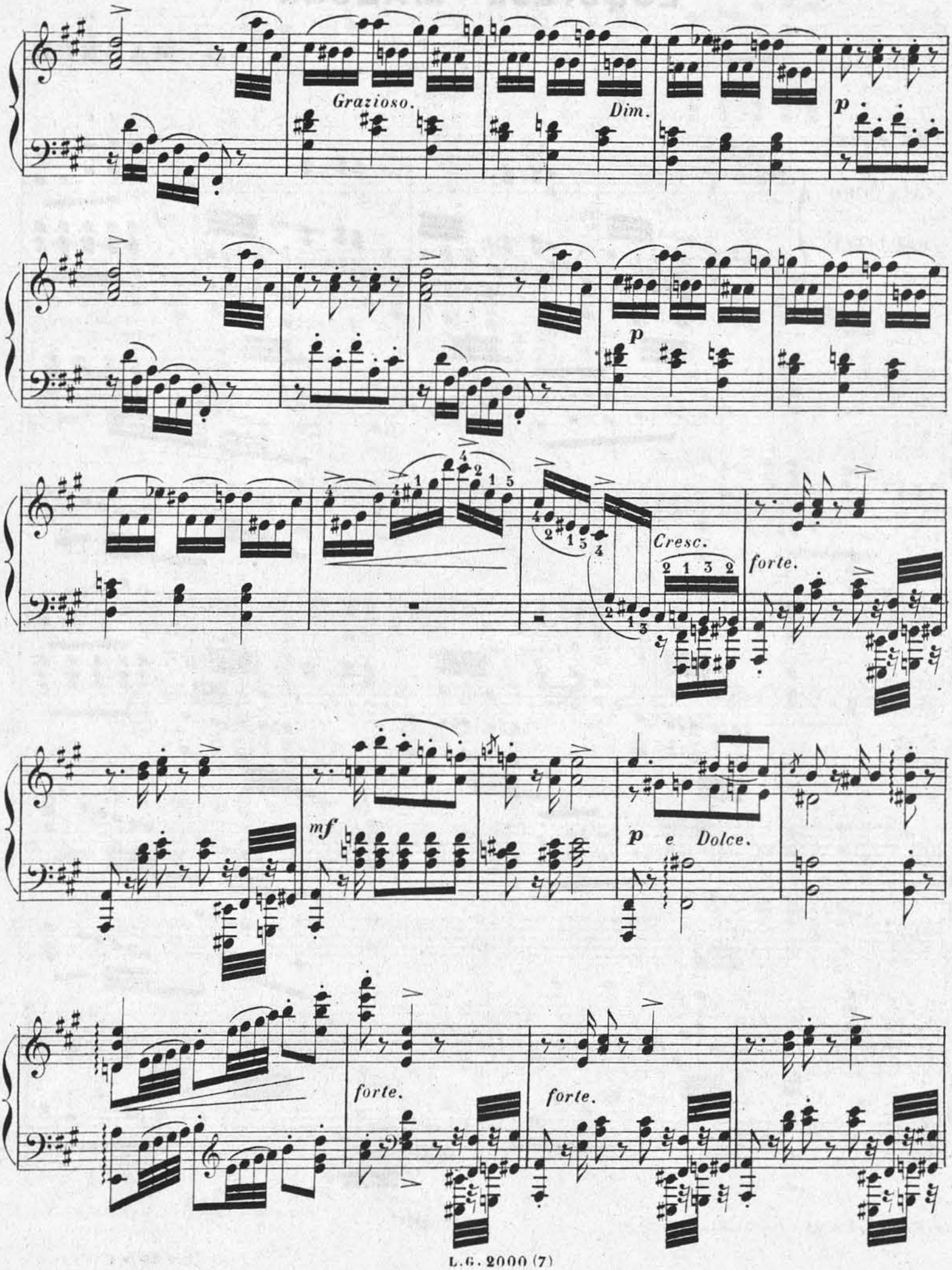
Grazioso.
Dim.
p
p
Cresc.
forte.
mf
p e Dolce.
forte.
forte.

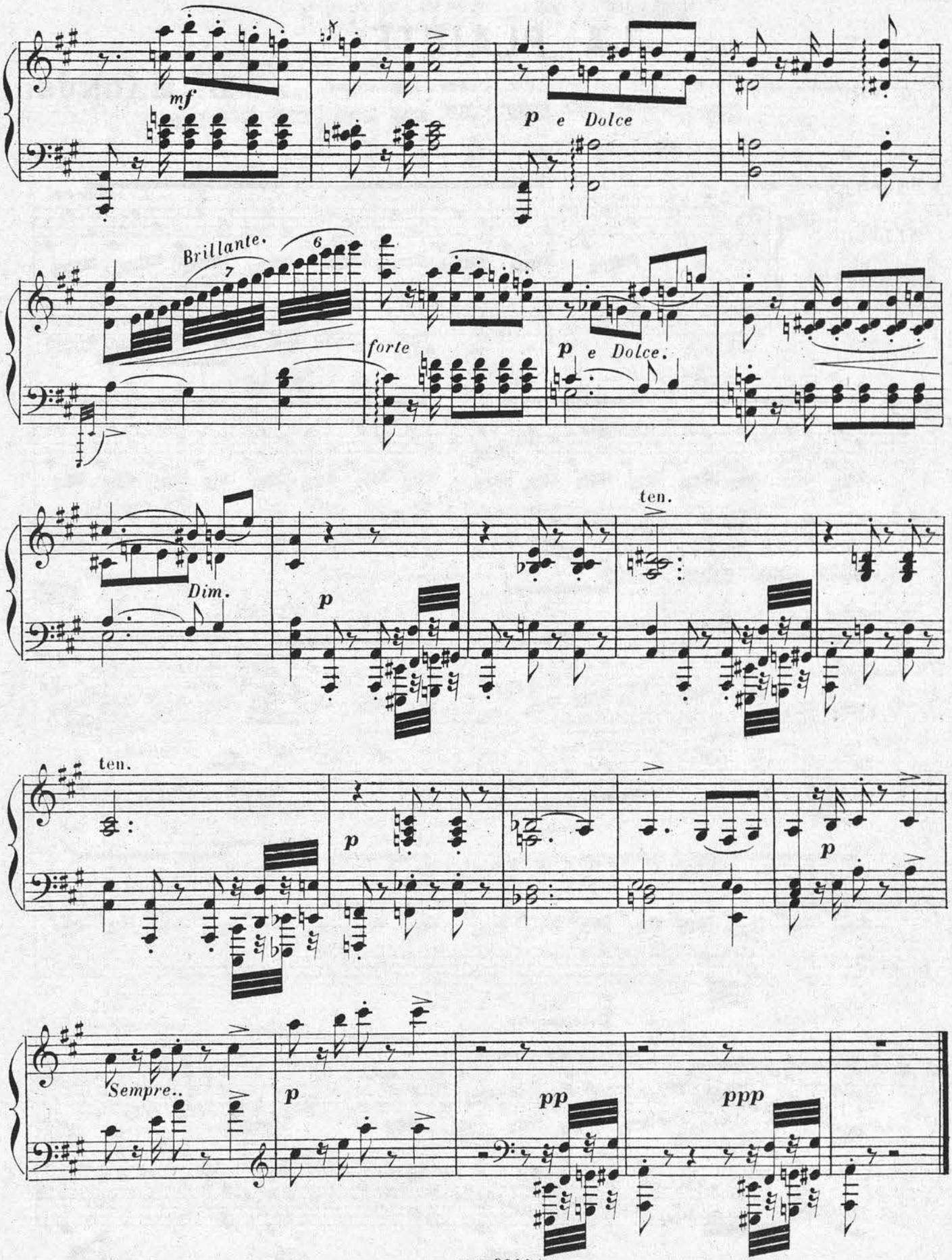

MAISON E. REU
Louis Grus
ÉDITEUR DE MUSIQUE
10, RUE DE LA CHAUSSÉE D'ANTIN

LA PLAINTE *

N° VIII.

D. MAGNUS.

Met. ♩ = 84.

ALLEGRO MODERATO.

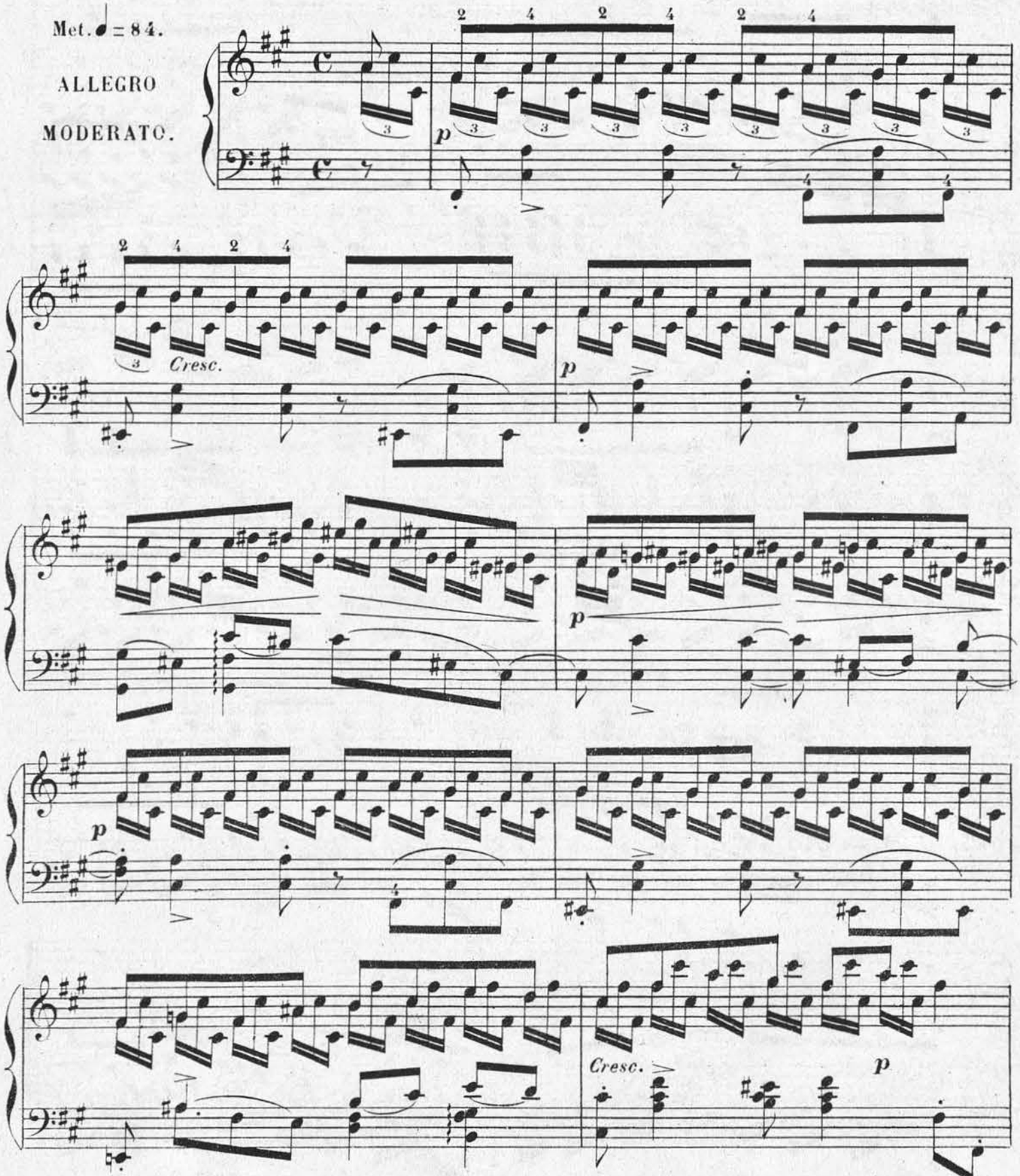

* Extraite des 24 Grandes Etudes (Op:161)

L.G.2000 (8)

Paris (Maison HEU) LOUIS GREGH Ed.r Succr
10 r. de la Chaussée d'Antin.

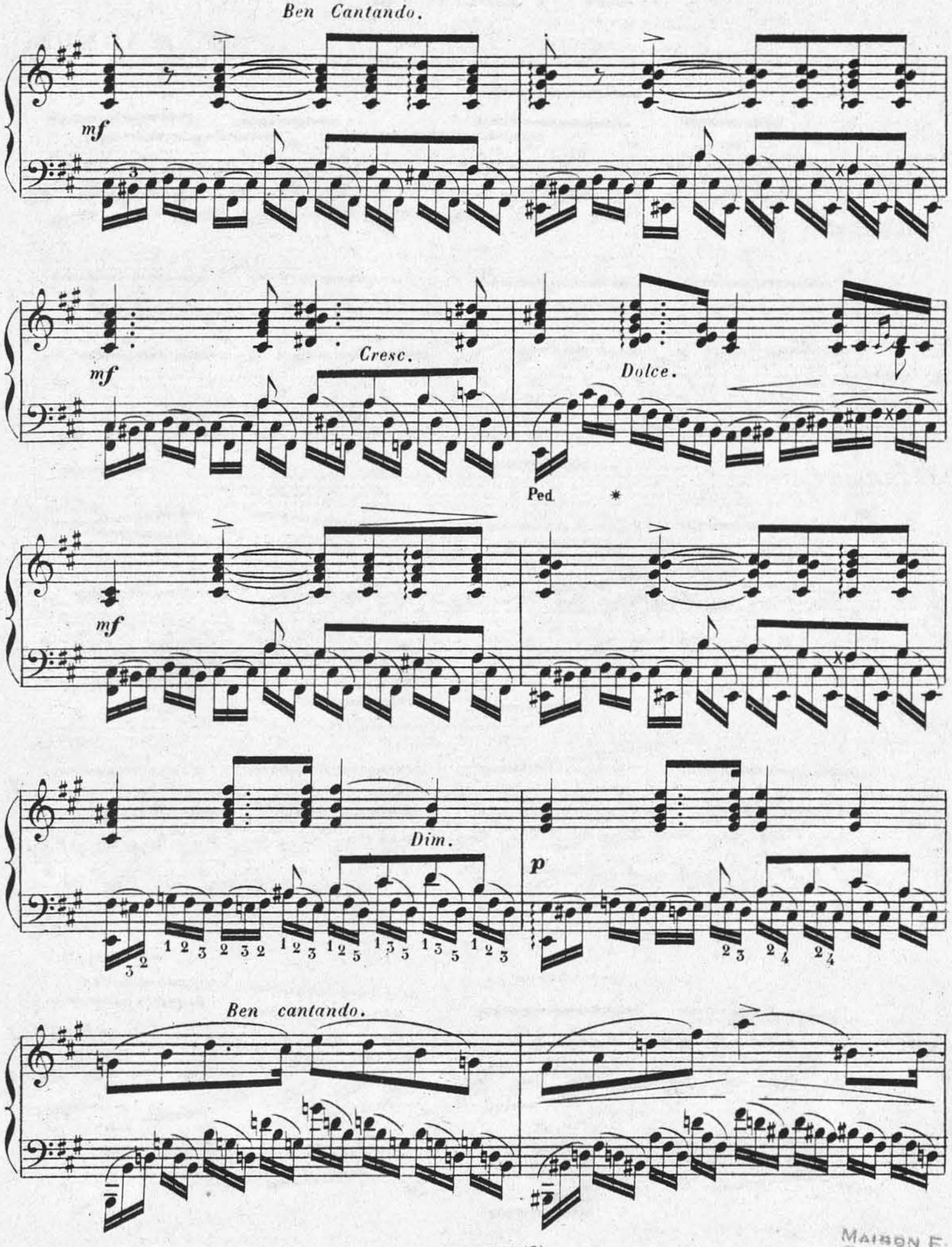

MAISON E. HEU
Louis Grus
ÉDITEUR DE MUSIQUE
10, RUE DE LA CHAUSSÉE-D'ANTIN

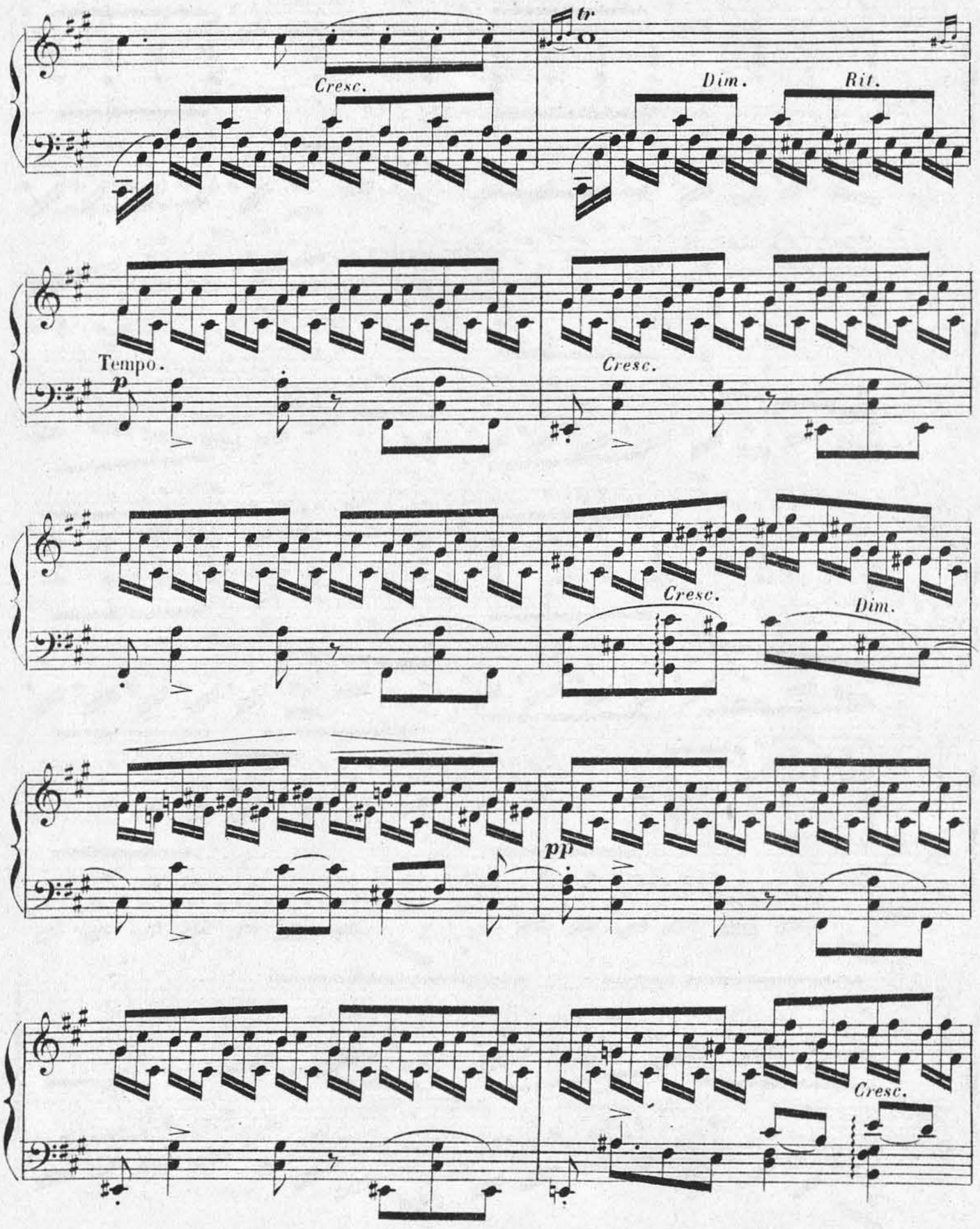
tr
Cresc.
Dim.
Rit.
Tempo.
p
Cresc.
Cresc.
Dim.
pp
Cresc.

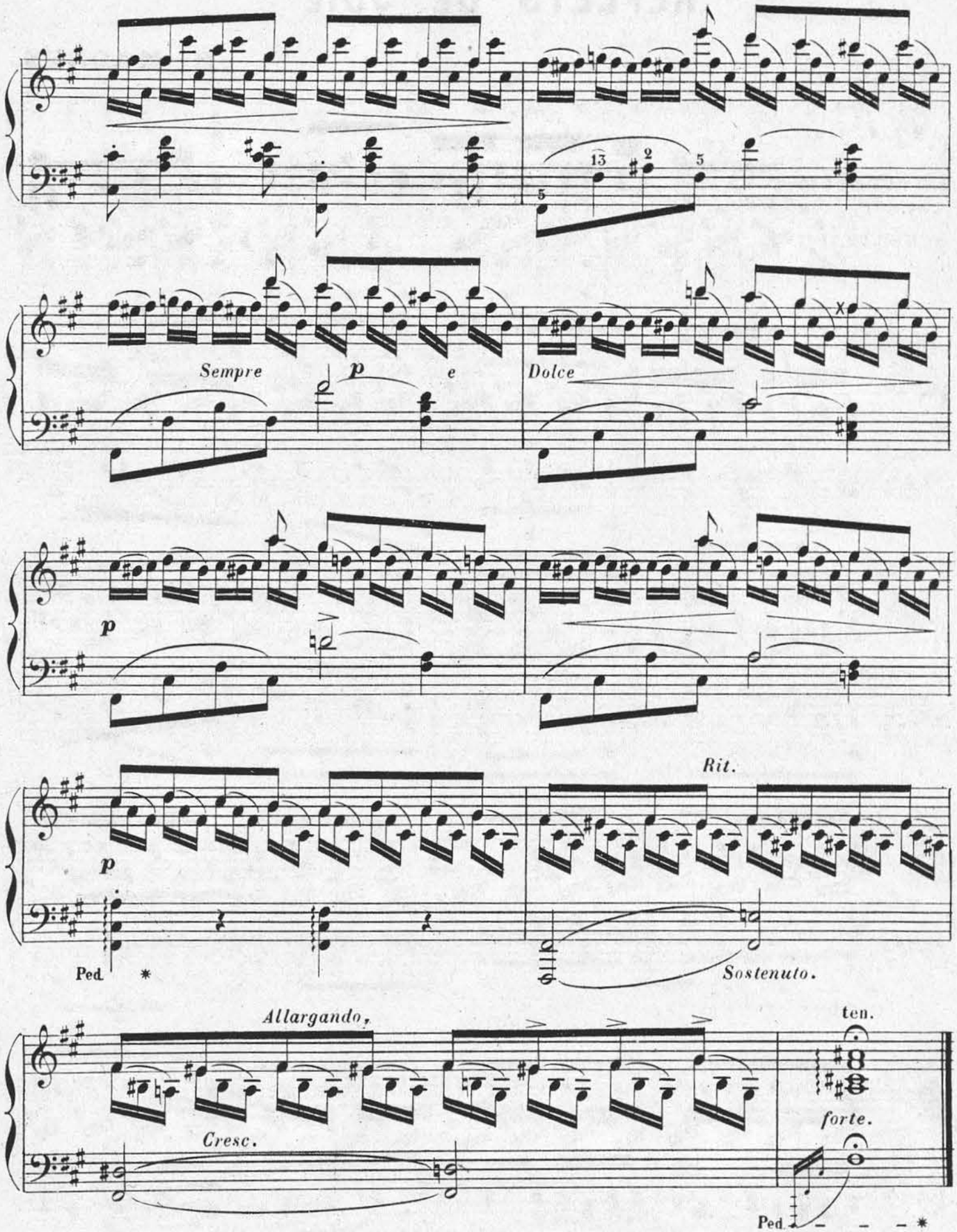

MAISON E. HEU
Louis Grus
ÉDITEUR DE MUSIQUE

REFLETS DE JOIE*

N° IX.

D. MAGNUS.

Met. ♩= 112.

ALLEGRETTO SCHERZANDO.

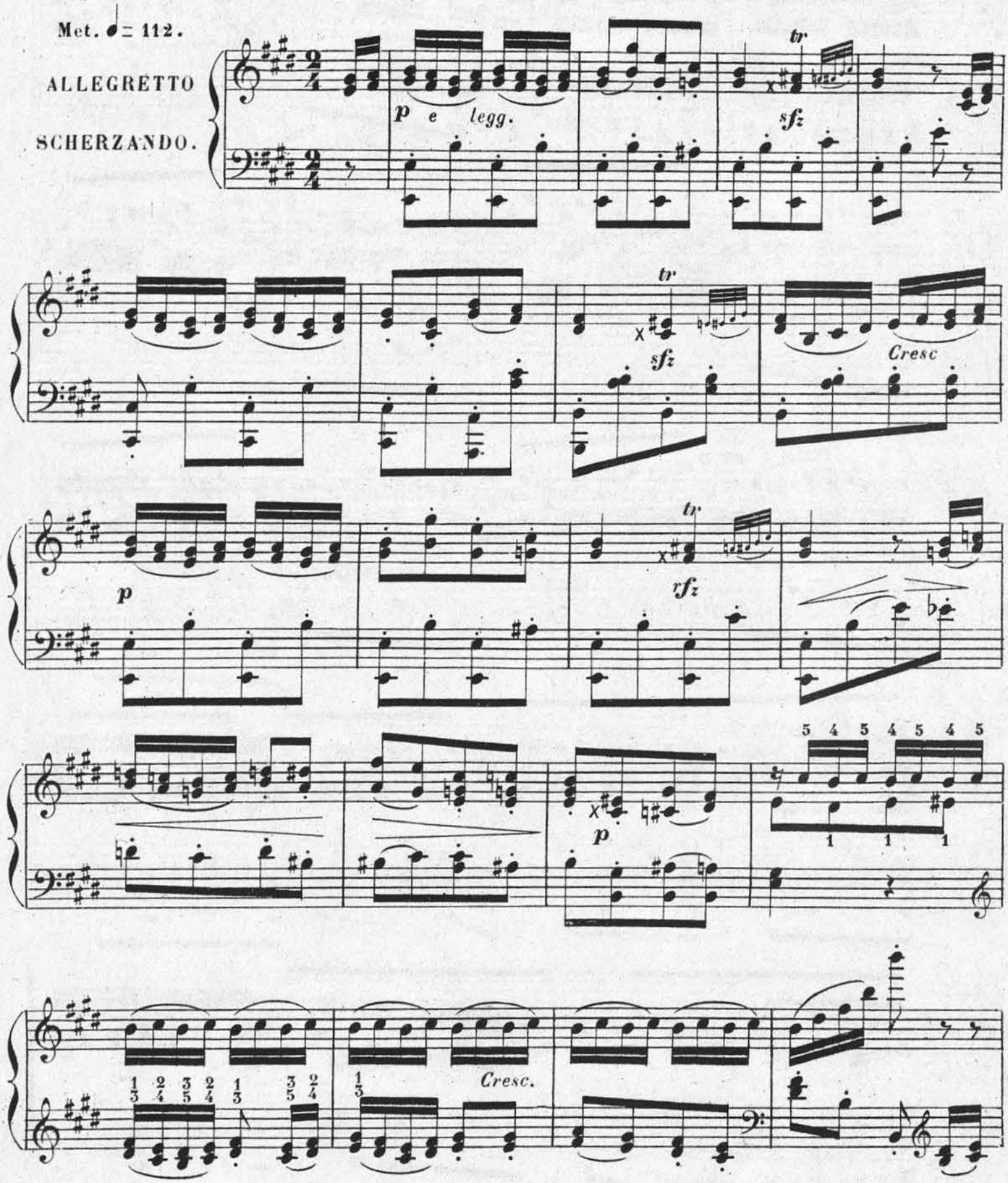

* Extraite des 24 Grandes Etudes (Op: 161)

L.G. 2000 (9)

Paris (Maison HEU) LOUIS GREGH Edr Succr
10 r. de la Chaussée d'Antin.

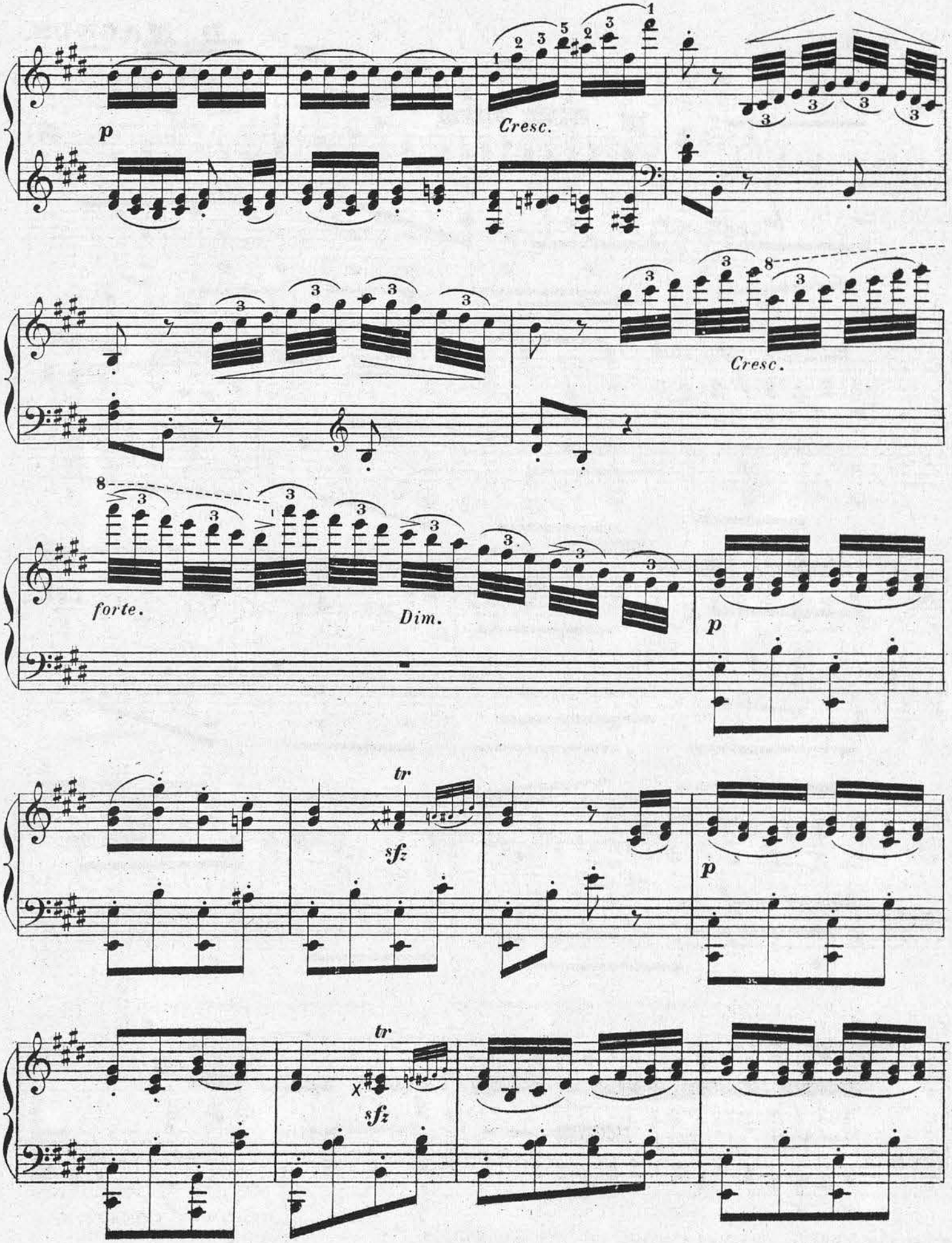

MAISON E. HEU
Louis Grach
ÉDITEUR DE MUSIQUE
10, RUE DE LA PAIX

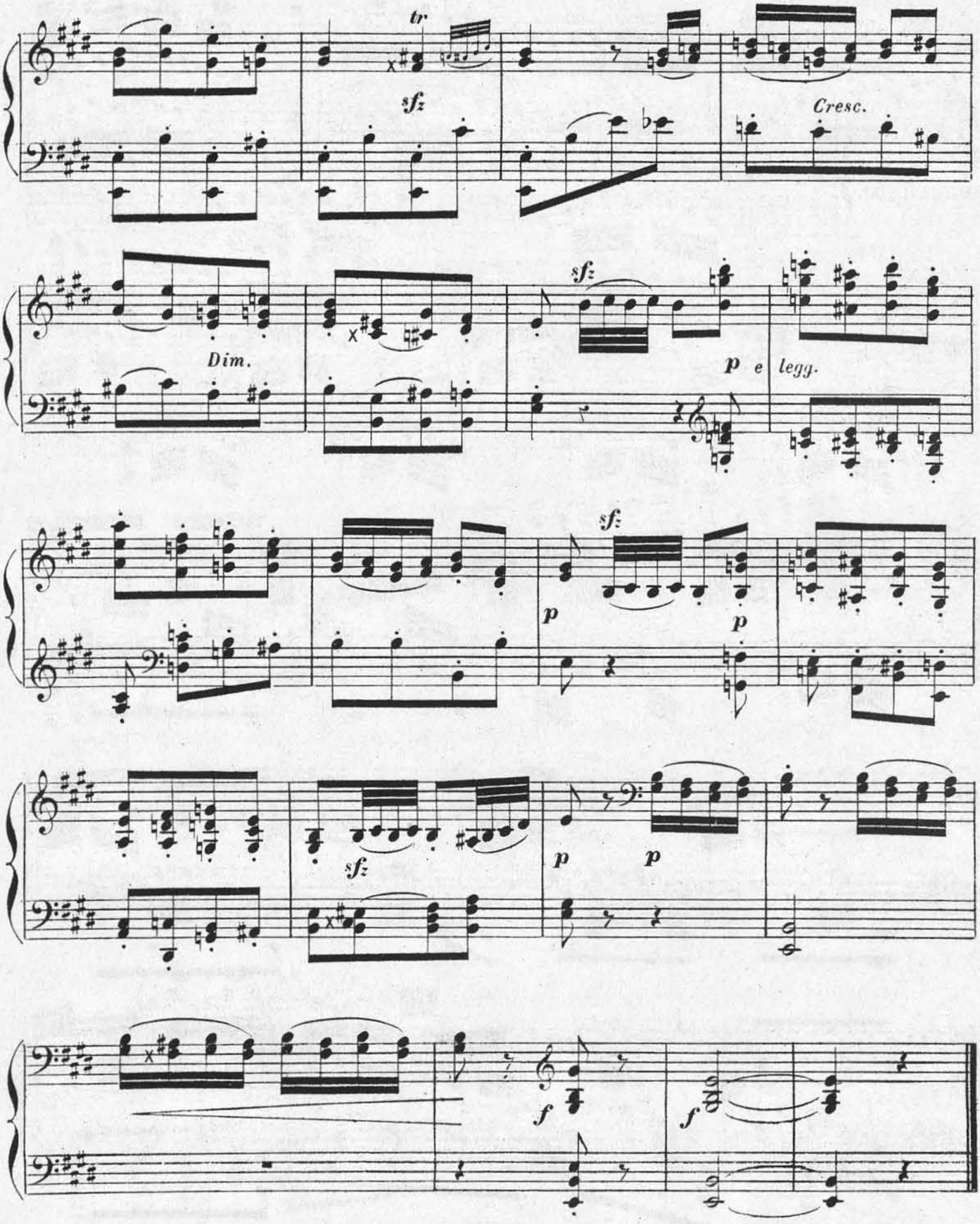
tr
sfz
Cresc.
Dim.
sfz
p e legg.
sfz
p
p
sfz
p
p
f
f

ETUDE N.° X.

D. MAGNUS.

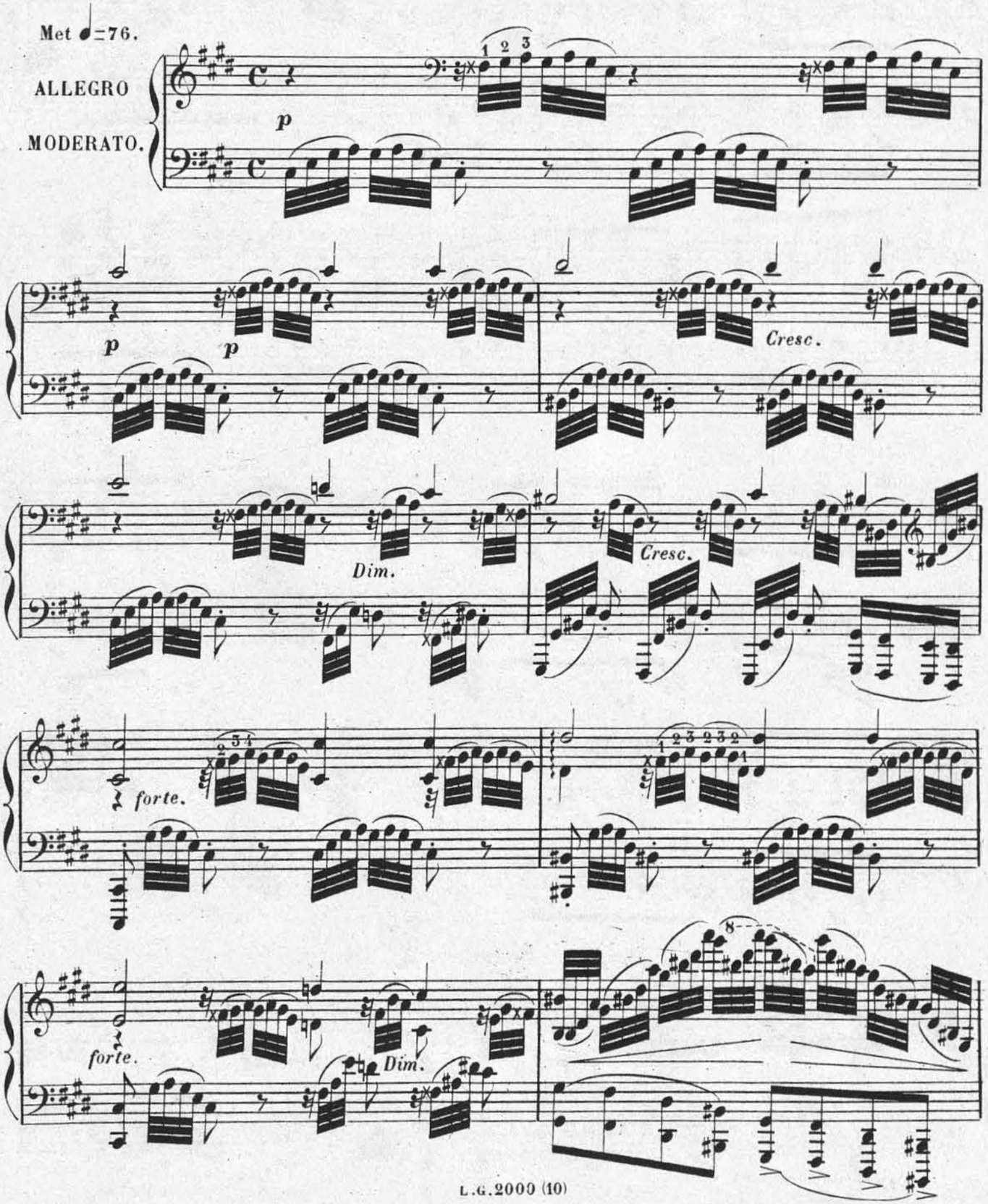

MAISON E. HEU
Louis Grus
ÉDITEUR DE MUSIQUE
10, RUE DE LA CHAUSSÉE D'ANTIN
PARIS

mf

Cresc.

forte.

Sempre.

forte.

forte

ff

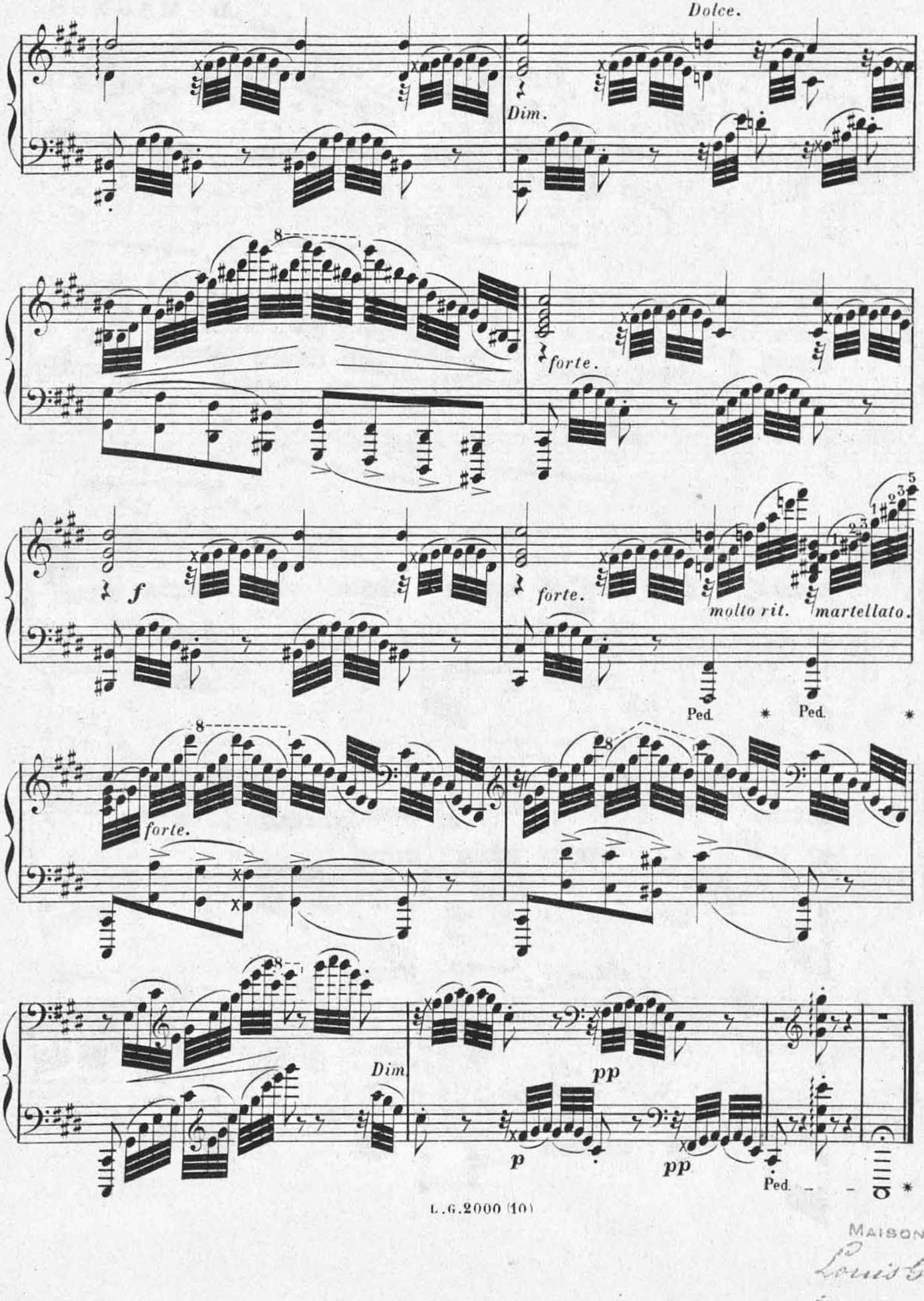

MAISON E. HEU
Louis Grethe
SUCC.
ÉDITEUR DE MUSIQUE

ETUDE N.° XI.

D. MAGNUS.

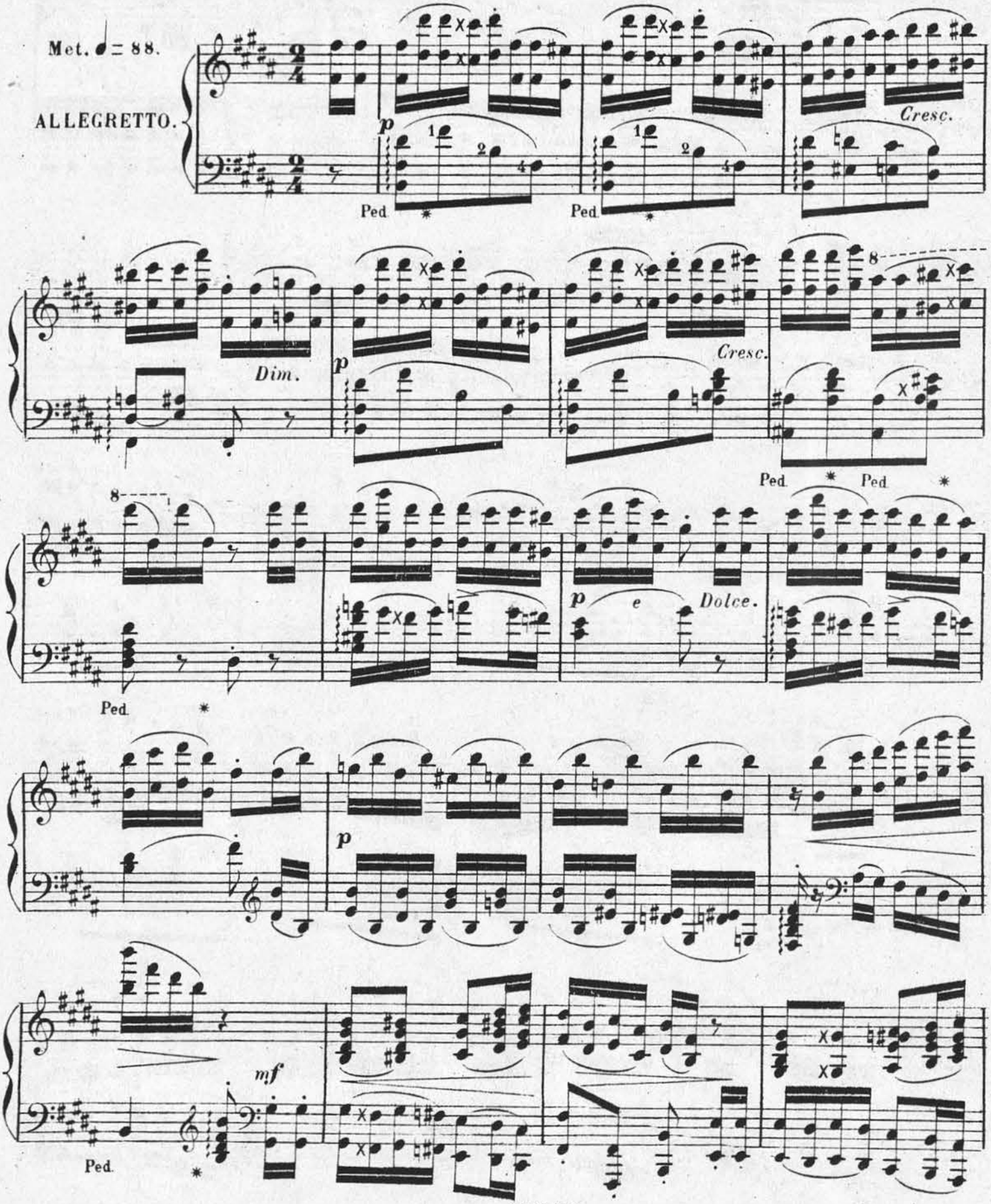

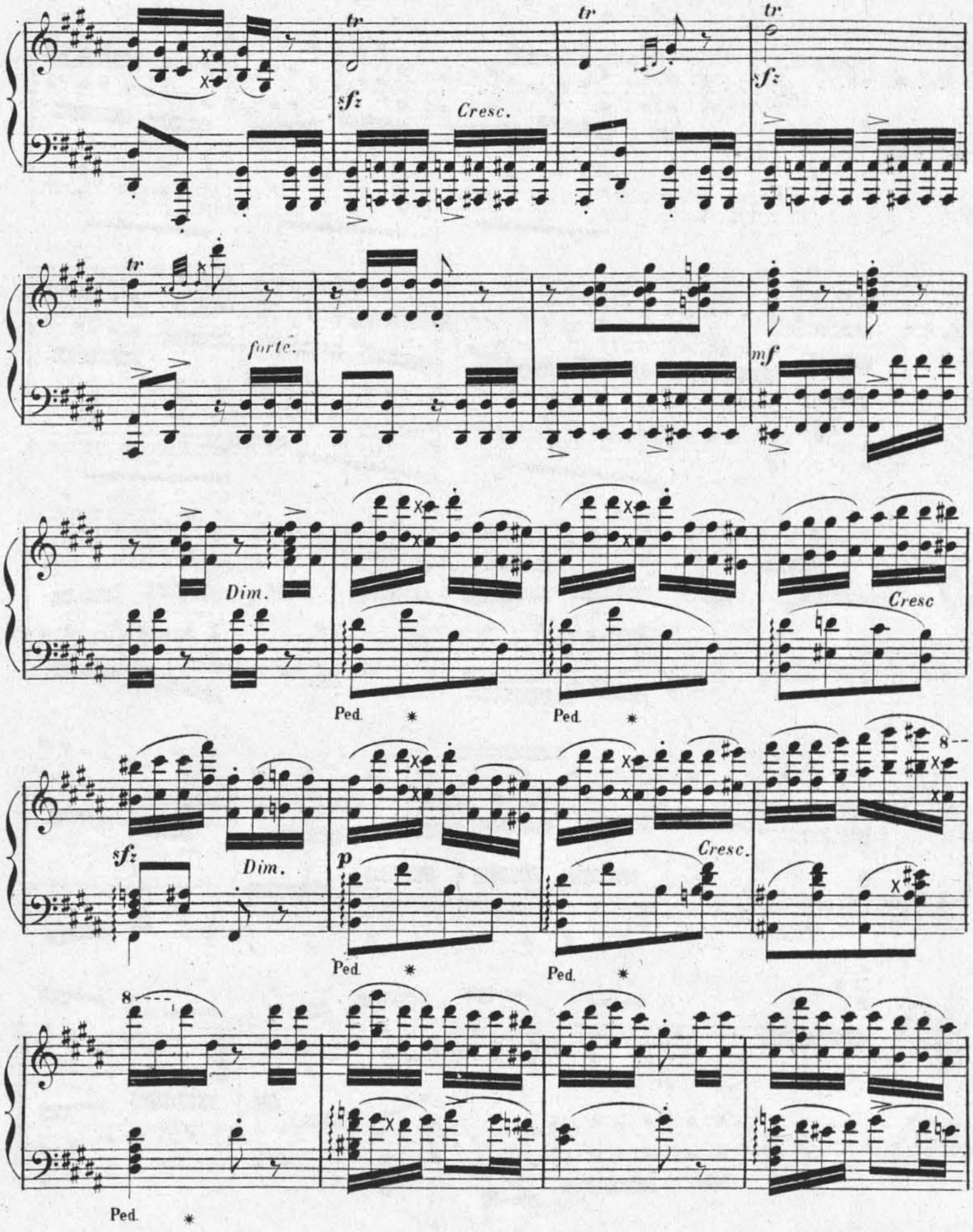

MAISON E. HEU
Louis Grégh
ÉDITEUR DE MUSIQUE
10, RUE DE LA CHÂTE D'ANT
PARIS

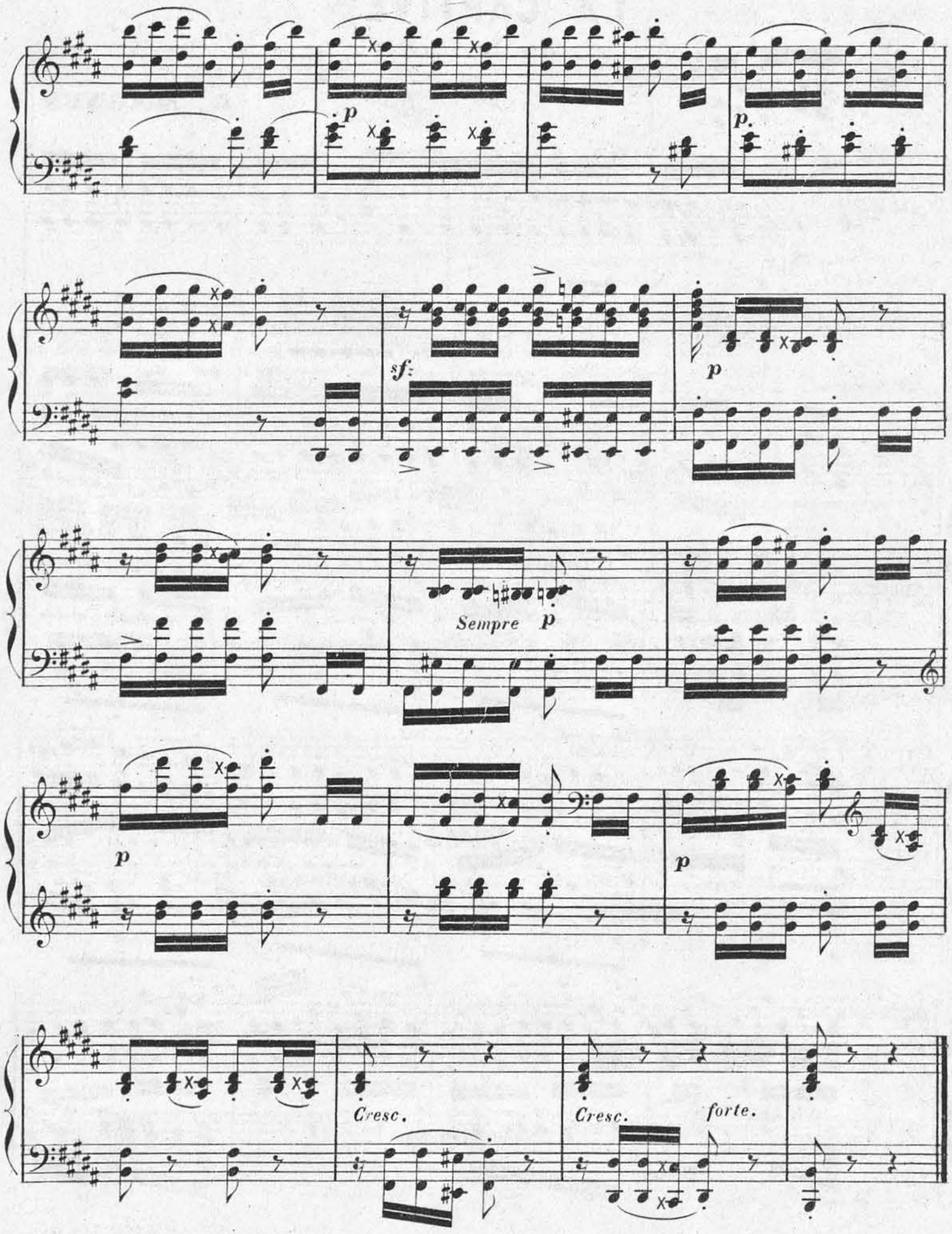
p
p.
sf
p
Sempre p
p
p
Cresc.
Cresc. forte.

LA CAPTIVE *

CHANSON ORIENTALE.

N° XII.

D. MAGNUS.

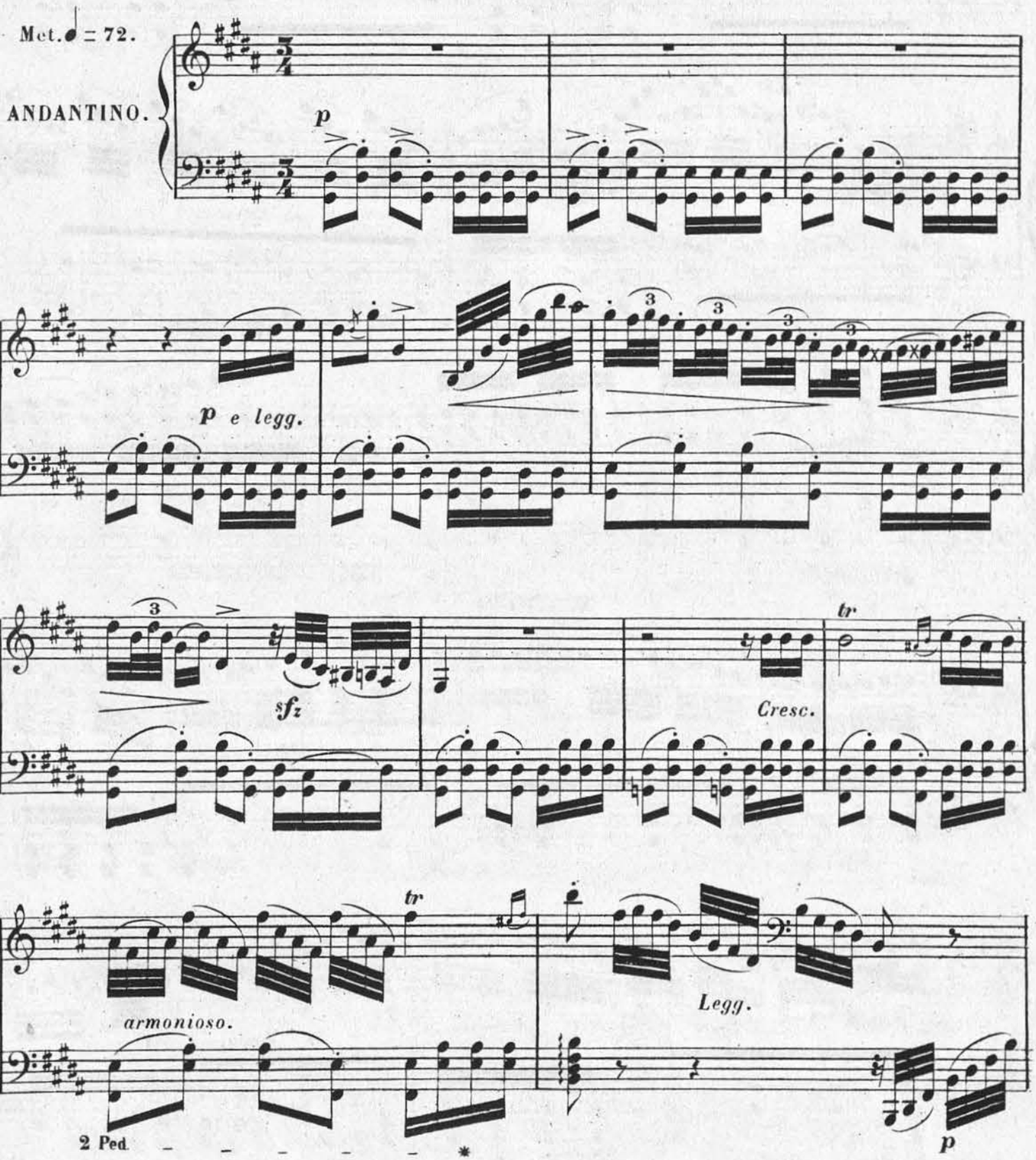

* Extraite des 24 Grandes Etudes (Op:161)

L.G.2000 (12)

Paris (Maison HEU) LOUIS GREGH Ed.r Succr
10 r. de la Chaussée d'Antin.

MAISON E. HEU
Louis Gregh
ÉDITEUR DE MUSIQUE

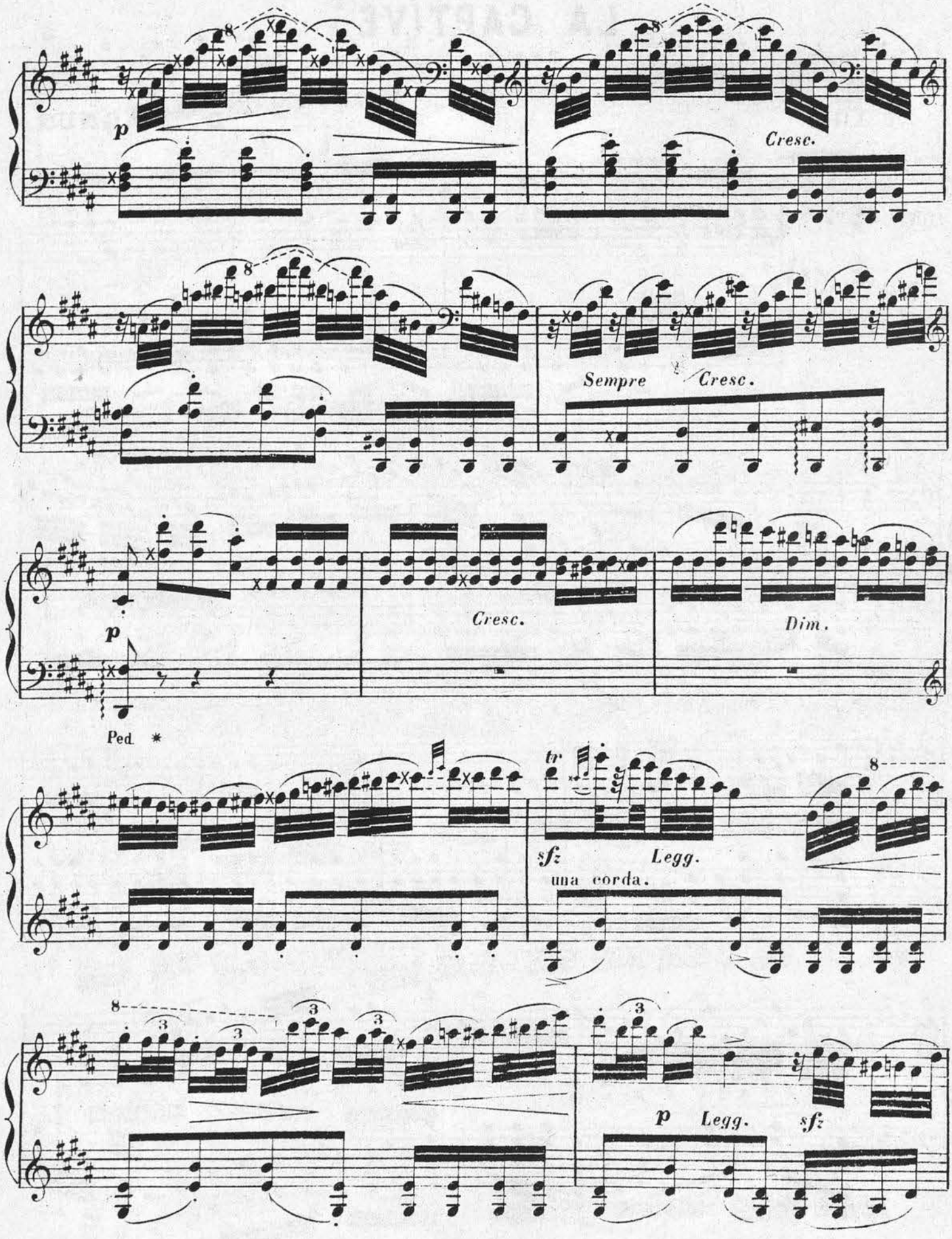
p
Cresc.
Sempre
Cresc.
p
Cresc.
Dim.
Ped. *
tr
sfz
Legg.
una corda.
p
Legg.
sfz

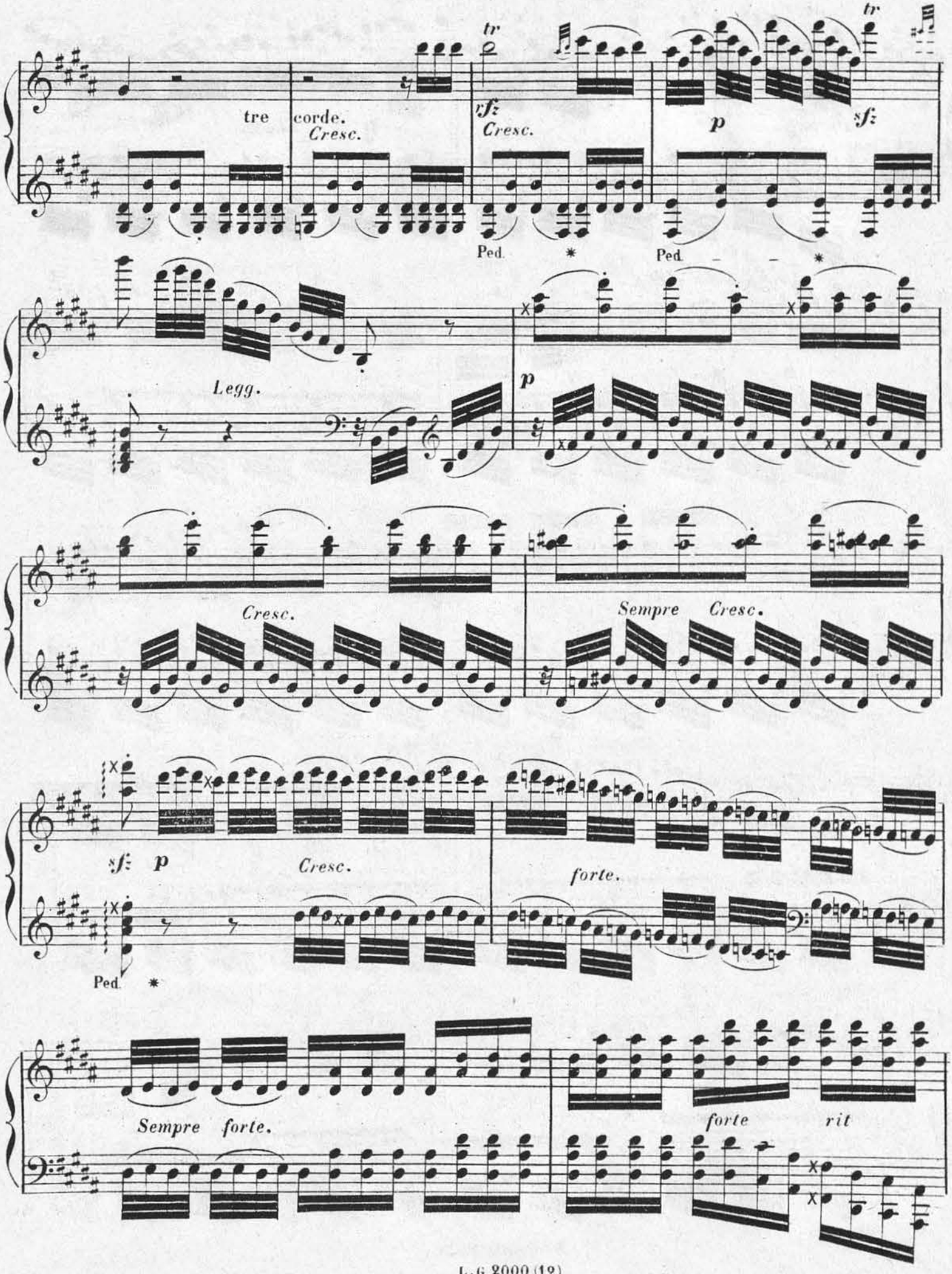

MAISON E. NEU
Louis Grabner
SUCC.
ÉDITEUR DE MUSIQUE

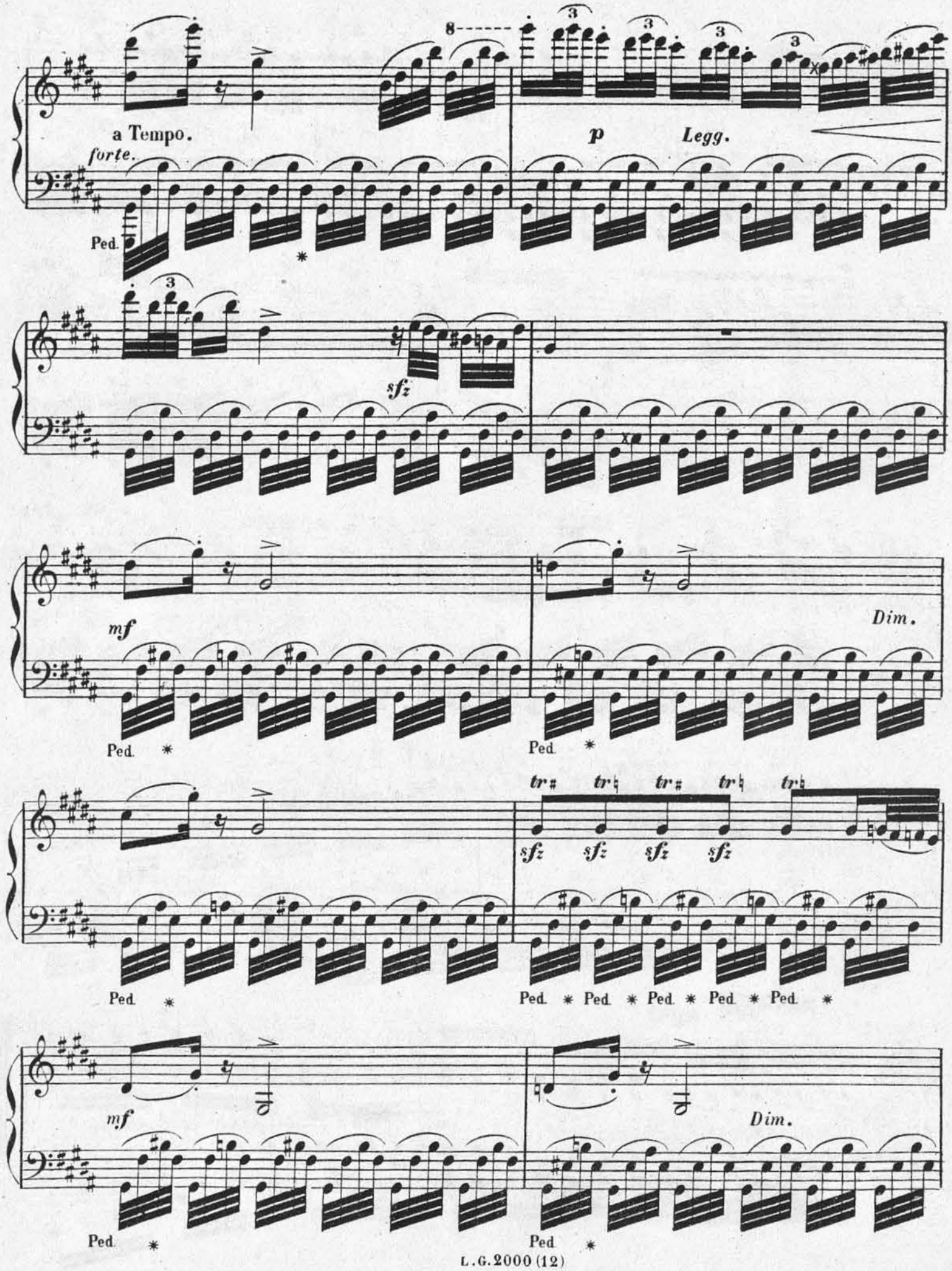
a Tempo.
forte.
Ped.
p
Legg.
sfz
mf
Dim.
tr♯
tr♮
sfz

sf:

tr *tr* *tr* *tr* *tr* *tr*

p

Ped. * Ped. * Ped. * Ped. * Ped. * Ped. *

Dolce.

pp

2 Ped. * 2 Ped.

8

pp una corda. 2 Ped.

8

pp una corda. 2 Ped. *pp*

2 Ped. *molto rit.* *ppp*

MAISON E. NEU
Louis Grus Successeur
ÉDITEUR DE MUSIQUE
10, RUE DE LA CHAPELLE D'ANTIN