Förster, A. E.

30 Fughetten f. Orgel od. Kl.

Musica
3539
u 1

Sächsische Landesbibliothek –
Staats- und Universitätsbibliothek Dresden

Sächsische Landesbibliothek –
Staats- und Universitätsbibliothek Dresden

DREISSIG

Fughetten

für die Orgel oder das Clavier

VON

Emanuel Alois Förster,

ALS FORTSETZUNG

der practischen Beispiele zu seiner Anleitung

des Generalbaßes.

Nº 3015.

WIEN bey ARTARIA und COMP.
Eigenthum der Verlegers.

Pr. Cf. 1.–

22,9

Mus. 3539-U-1

(1925 I Fr 68)

Sächsische Landesbibliothek –
Staats- und Universitätsbibliothek Dresden

No. 1.

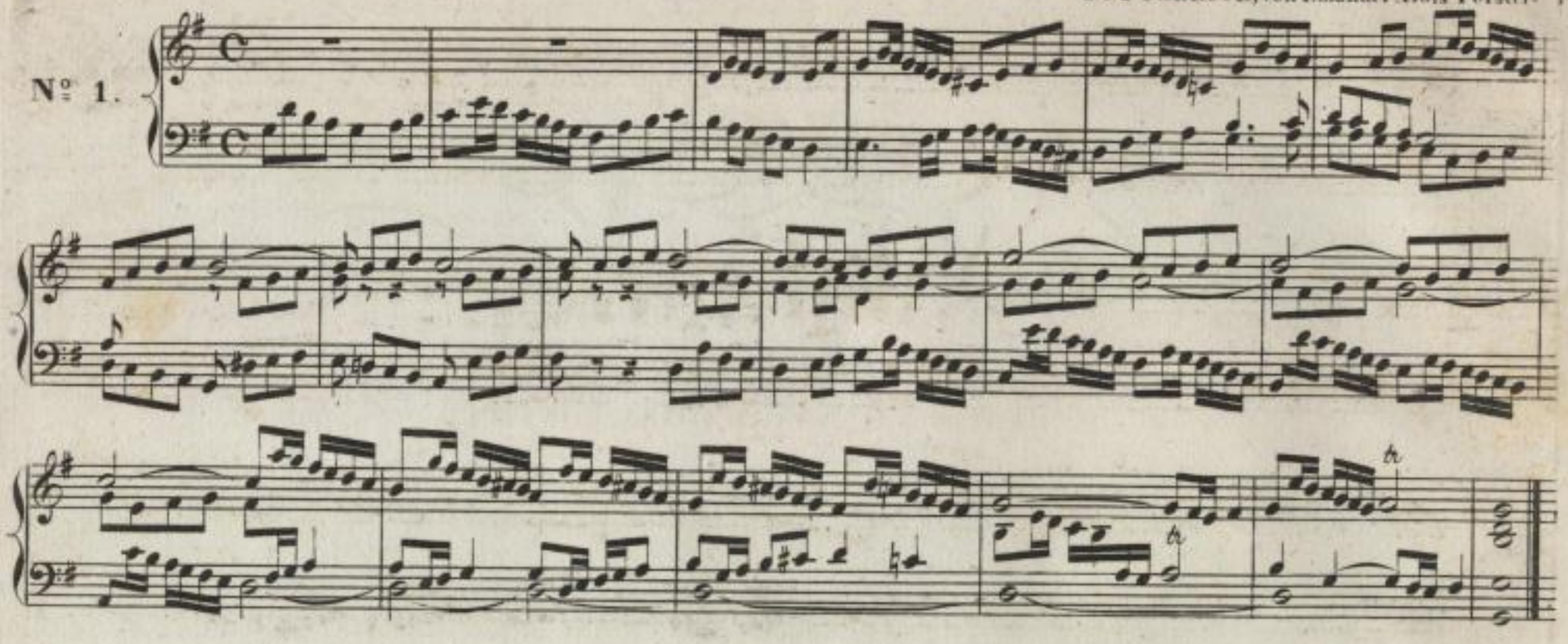

No. 2.

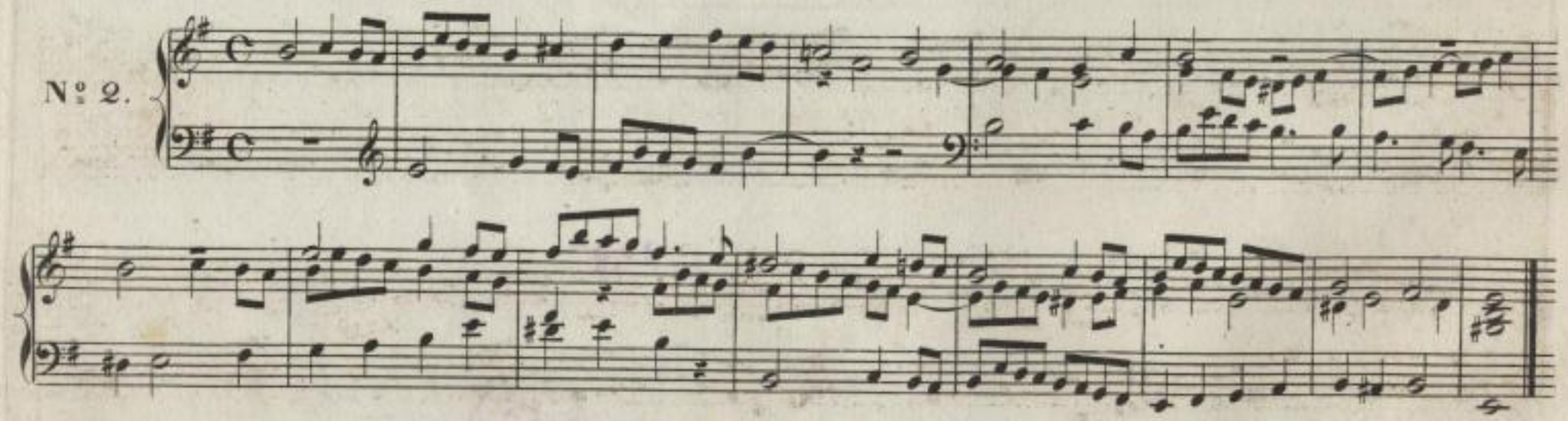

Sächsische Landesbibliothek –
Staats- und Universitätsbibliothek Dresden

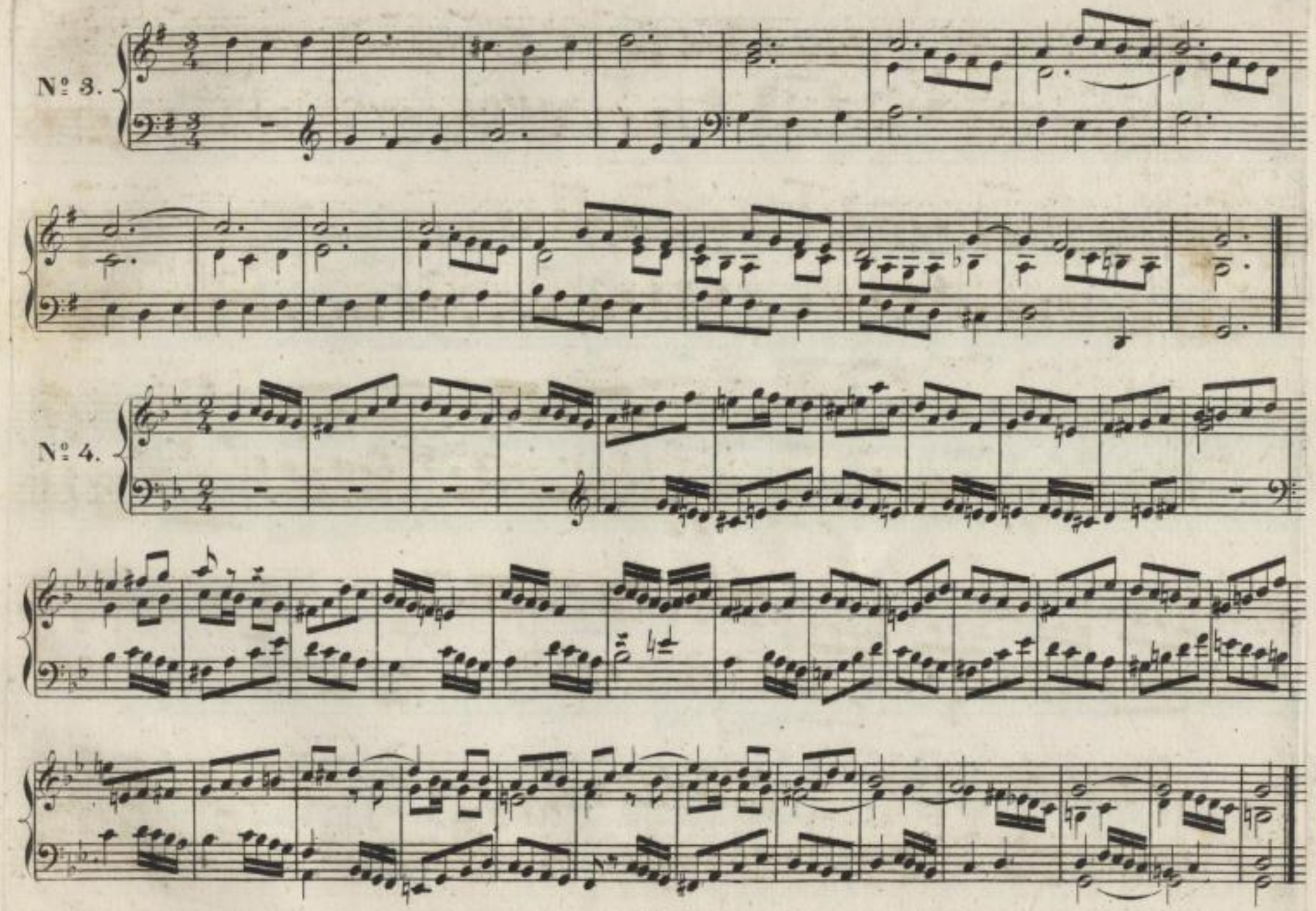
№ 3.
№ 4.

№ 5.

№ 6.

№ 7.

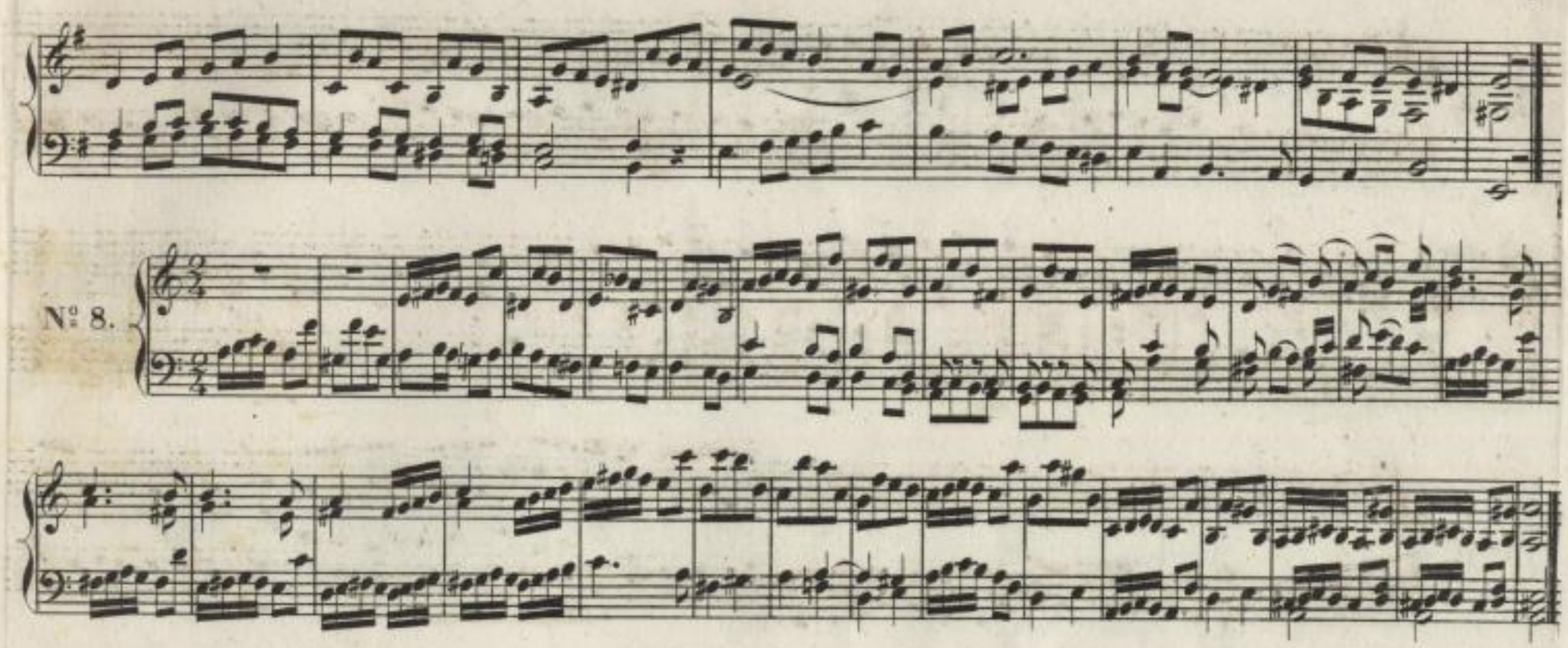

№ 8.

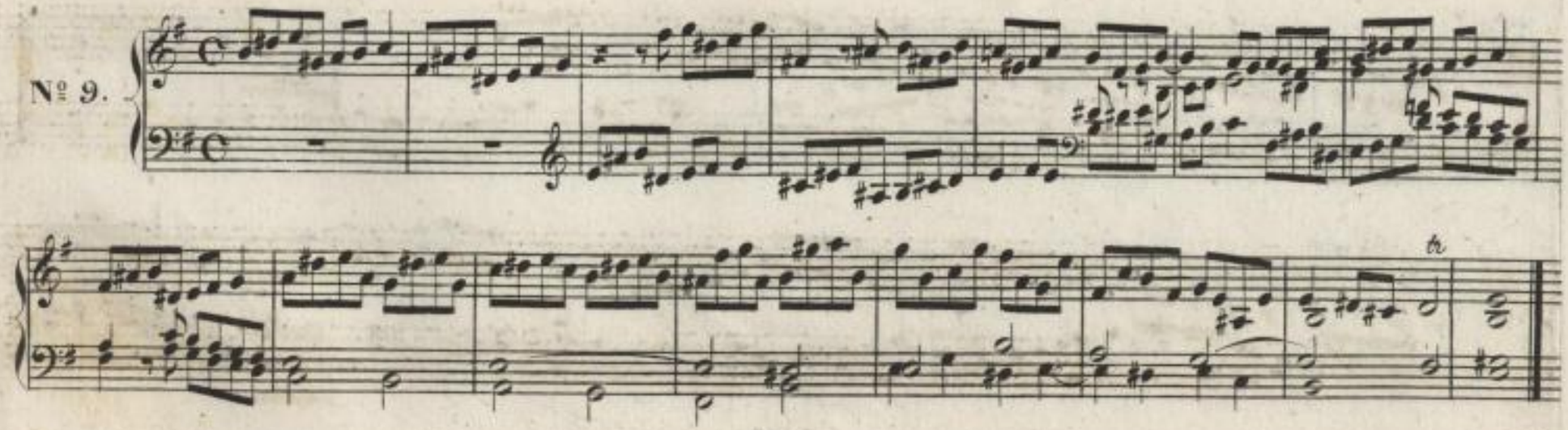

№ 9.

Sächsische Landesbibliothek –
Staats- und Universitätsbibliothek Dresden

No. 10.

No. 11.

Sächsische Landesbibliothek –
Staats- und Universitätsbibliothek Dresden

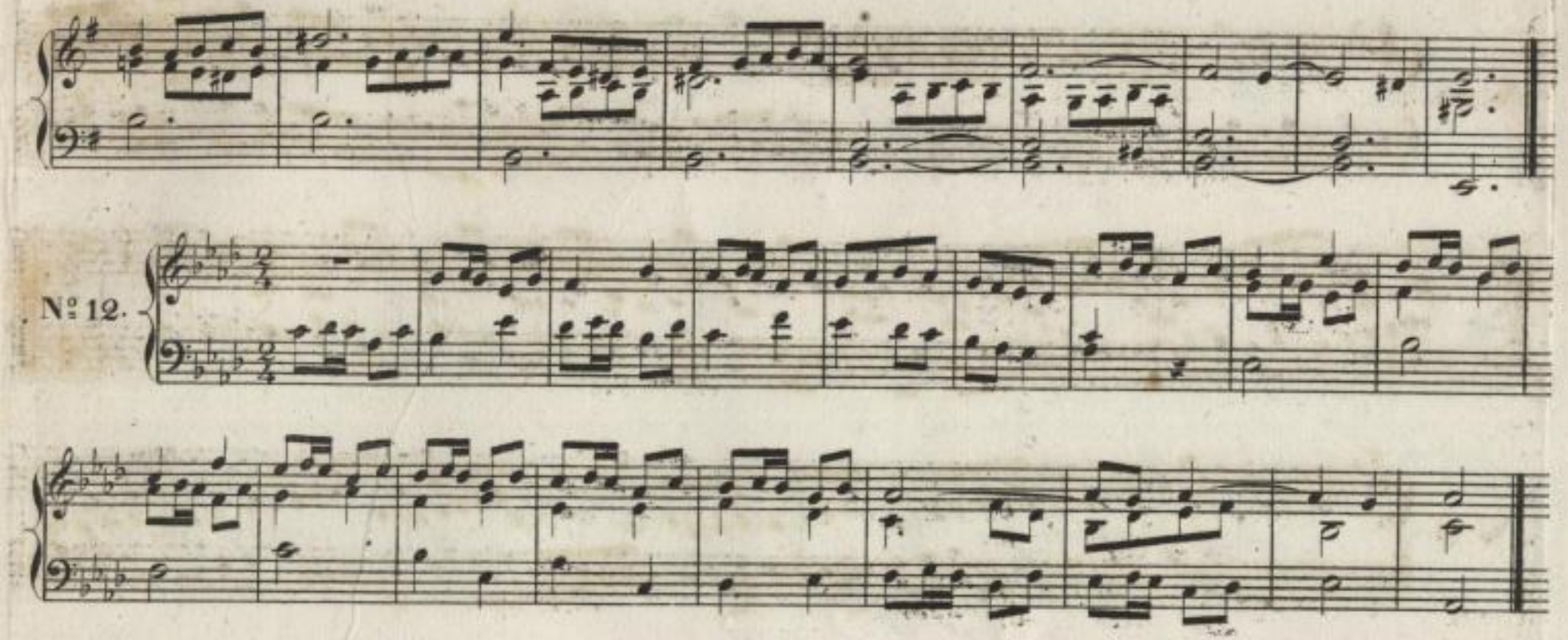

№ 12.

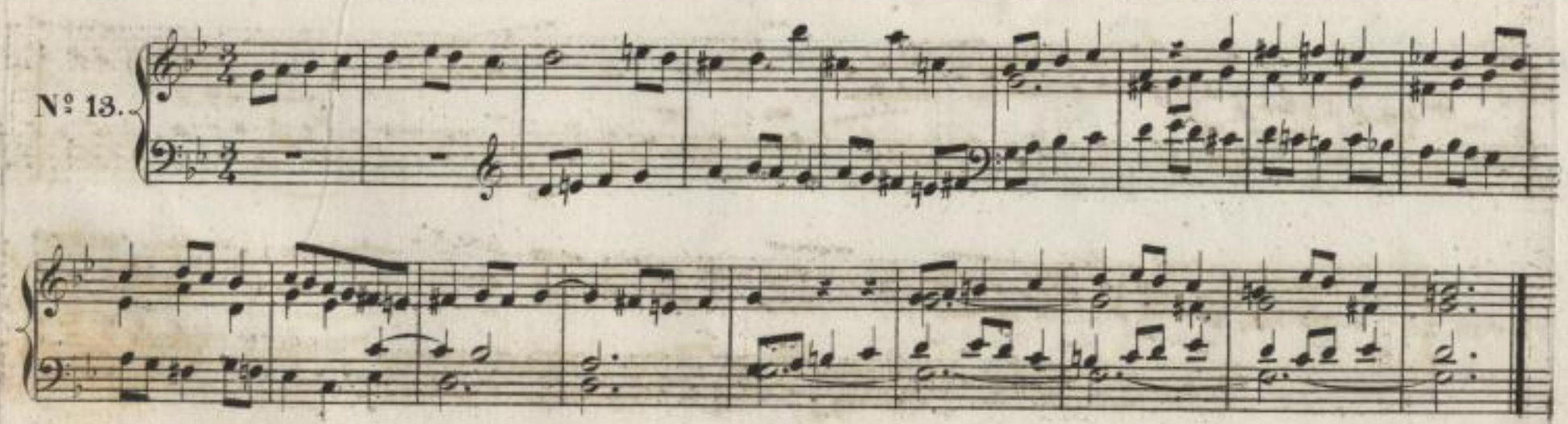

№ 13.

Sächsische Landesbibliothek –
Staats- und Universitätsbibliothek Dresden

№ 14.

№ 15.

№ 16.

№ 17.

№ 18.

Sächsische Landesbibliothek –
Staats- und Universitätsbibliothek Dresden

№ 19.

№ 20.

№ 21.

Sächsische Landesbibliothek –
Staats- und Universitätsbibliothek Dresden

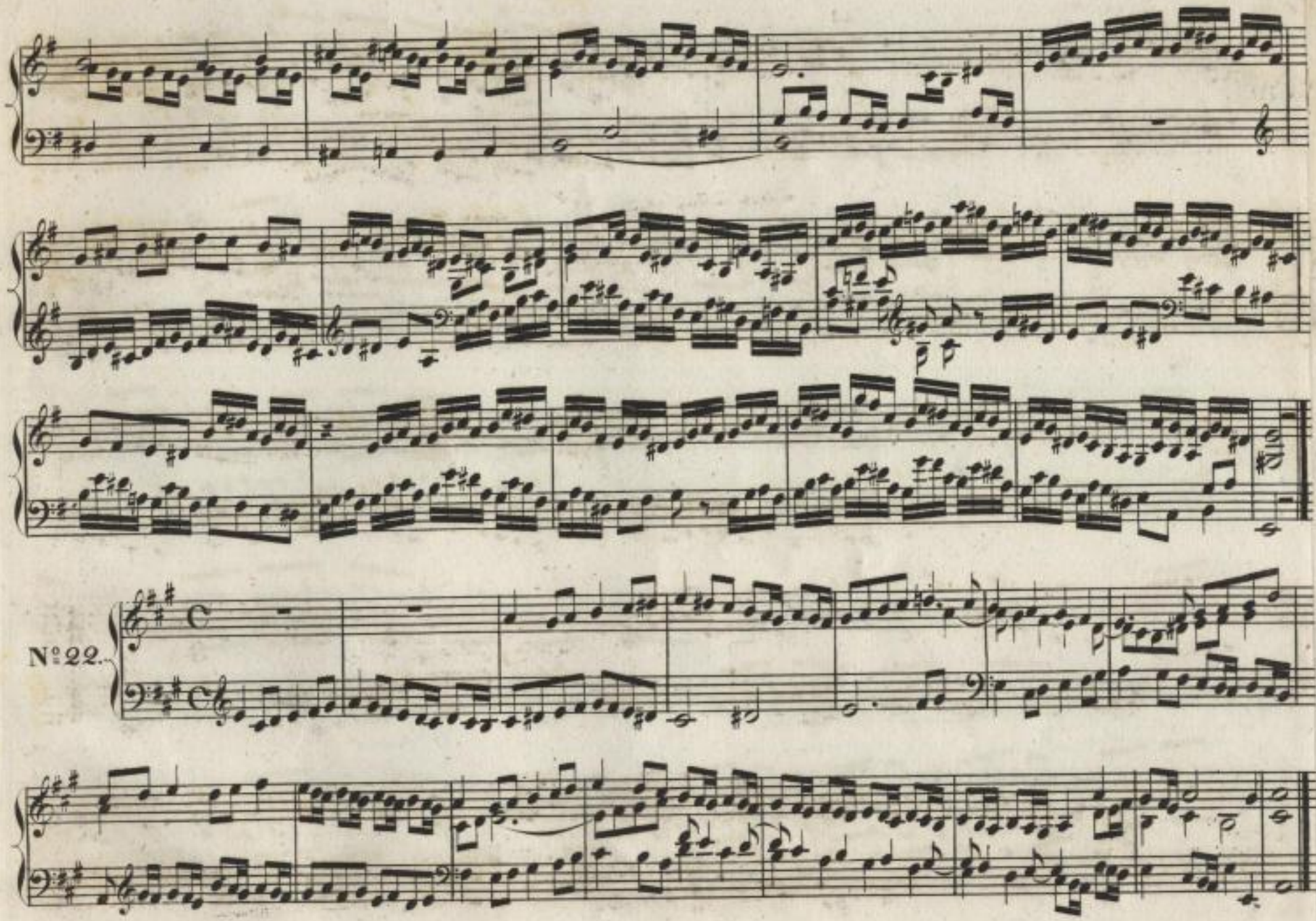

Sächsische Landesbibliothek –
Staats- und Universitätsbibliothek Dresden

№ 23.

№ 24.

№ 25.

№ 26.

Sächsische Landesbibliothek –
Staats- und Universitätsbibliothek Dresden

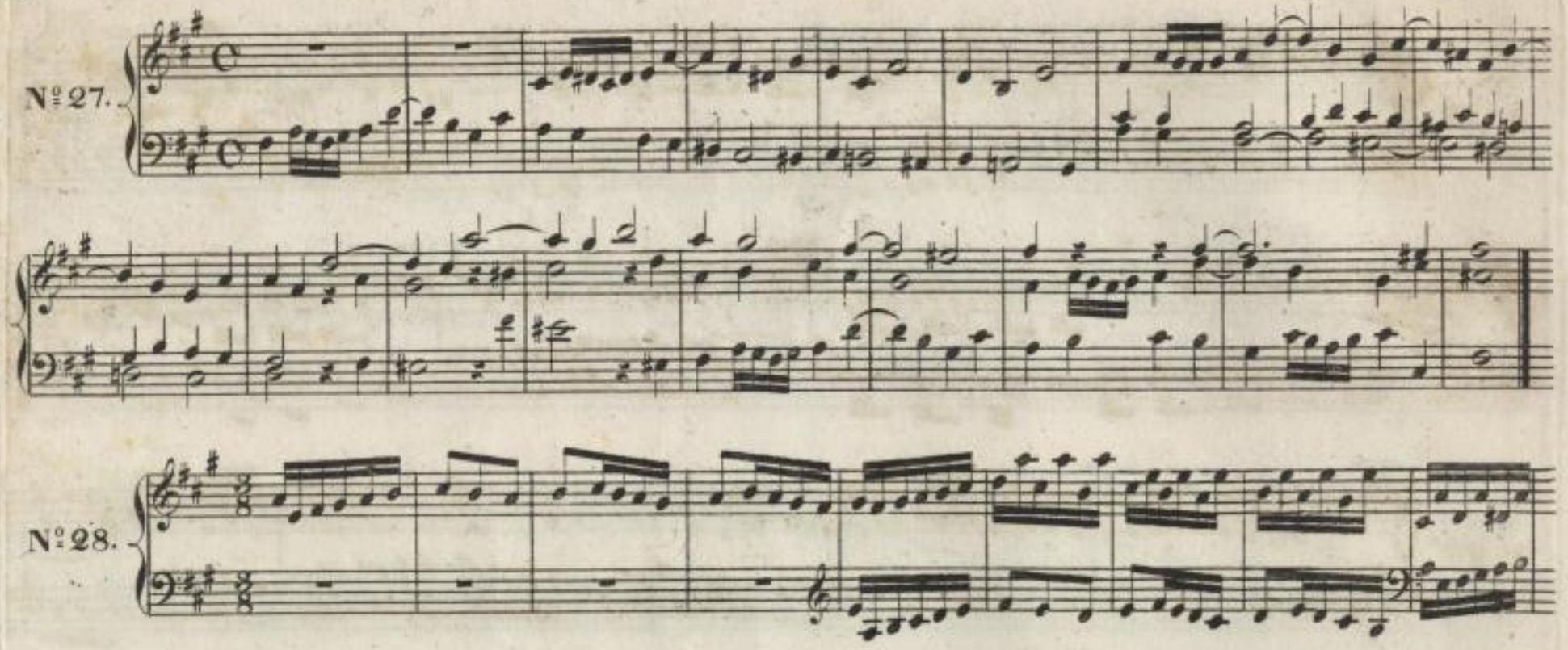
№ 27.
№ 28.

Nº 29.

Nº 30.

Sächsische Landesbibliothek –
Staats- und Universitätsbibliothek Dresden

Sächsische Landesbibliothek –
Staats- und Universitätsbibliothek Dresden

Mus 3539
u 1

Sächsische Landesbibliothek –
Staats- und Universitätsbibliothek Dresden

digitalisiert PPN: 303334441

SLUB DRESDEN
3 1648793

Sächsische Landesbibliothek –
Staats- und Universitätsbibliothek Dresden