

G. Bononcini: "Al mio nativo prato" (duetto)

dall'Opera "Griselda" (1722)

Edited by Francesco Marco Algeri

Griselda: "Al mio nativo prato
dirò: «t'ho abbandonato»
per voglia del mio Re.

Gualtiero: E per voler di quello
puoi dire al praticello:
« oggi ritorno a te.»"

Original key: D Major

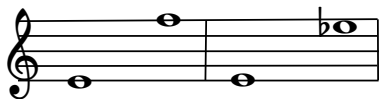

Andante

Griselda

Al mi - o na - ti - vo pra - to di -

-rò: t'ho ab - ban - do - na - to per vo - glia del mio Re, di -

-rò: t'ho ab - ban - do - na - to, di - rò: t'ho ab -

24

-ban - do - na - to per vo - glia del mio Re, per vo - glia

32

Gualtiero

del mio Re. E per___ vo - ler___ di quel - lo

40

puoi di - re al pra - ti - cel - lo: og - gi, og - gi___ ri - tor - no a te,

48

e per___ vo - ler___ di quel - lo puoi di - re al pra - ti - cel - lo:

56

og - gi — ri - tor - no, ri - tor -

62

- no a te, — ri - tor - no a te, ri - tor - no, — ri - tor - no a te.

70