Zum Geburtstag kommen wir

Kanon zu drei Stimmen
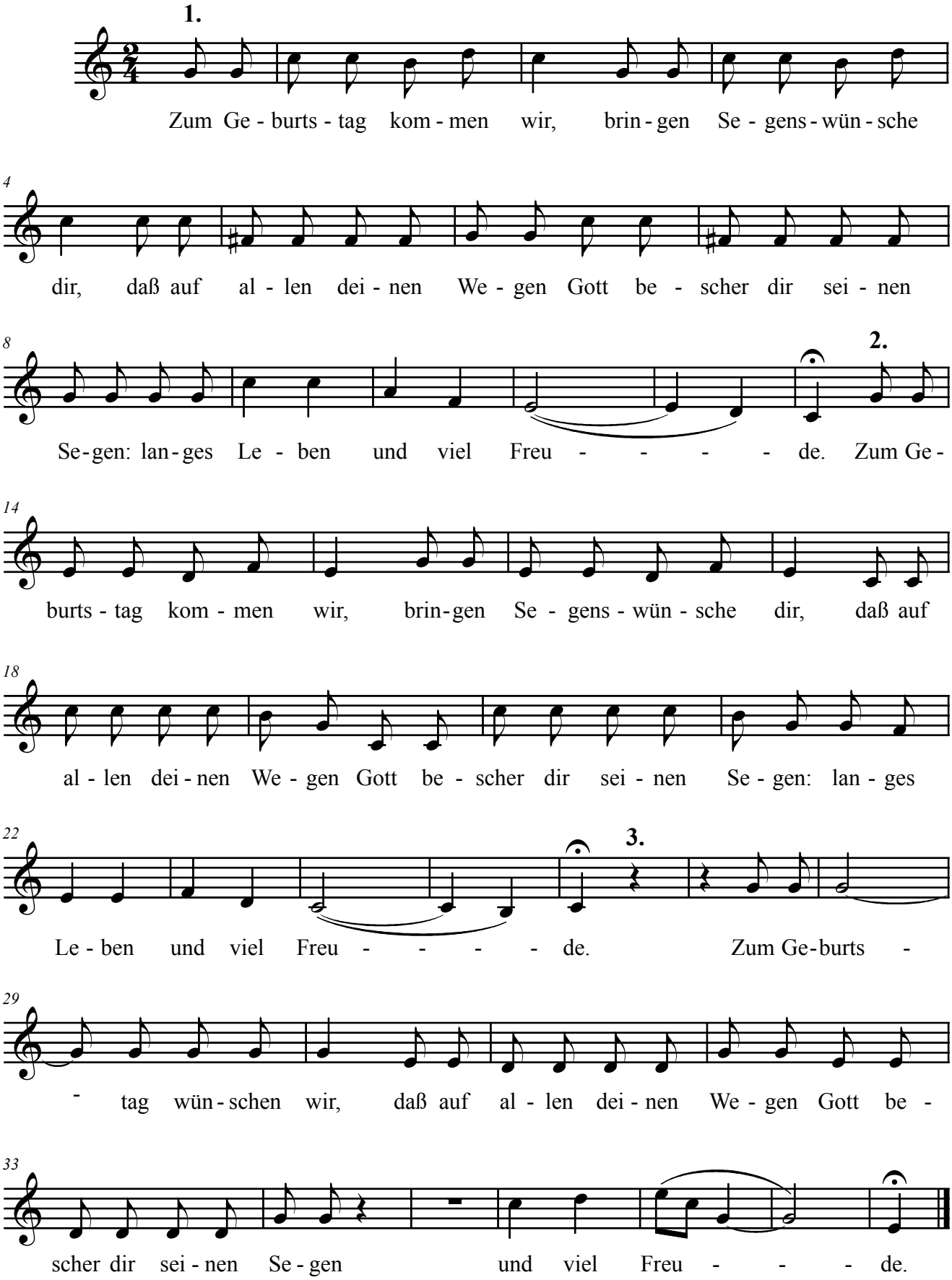
Antonio Salieri
(1750-1825)
Text: Wilhelm Kuhlbrodt