Cent. **20**

N. **1**

Acd 65

La Musica per tutti

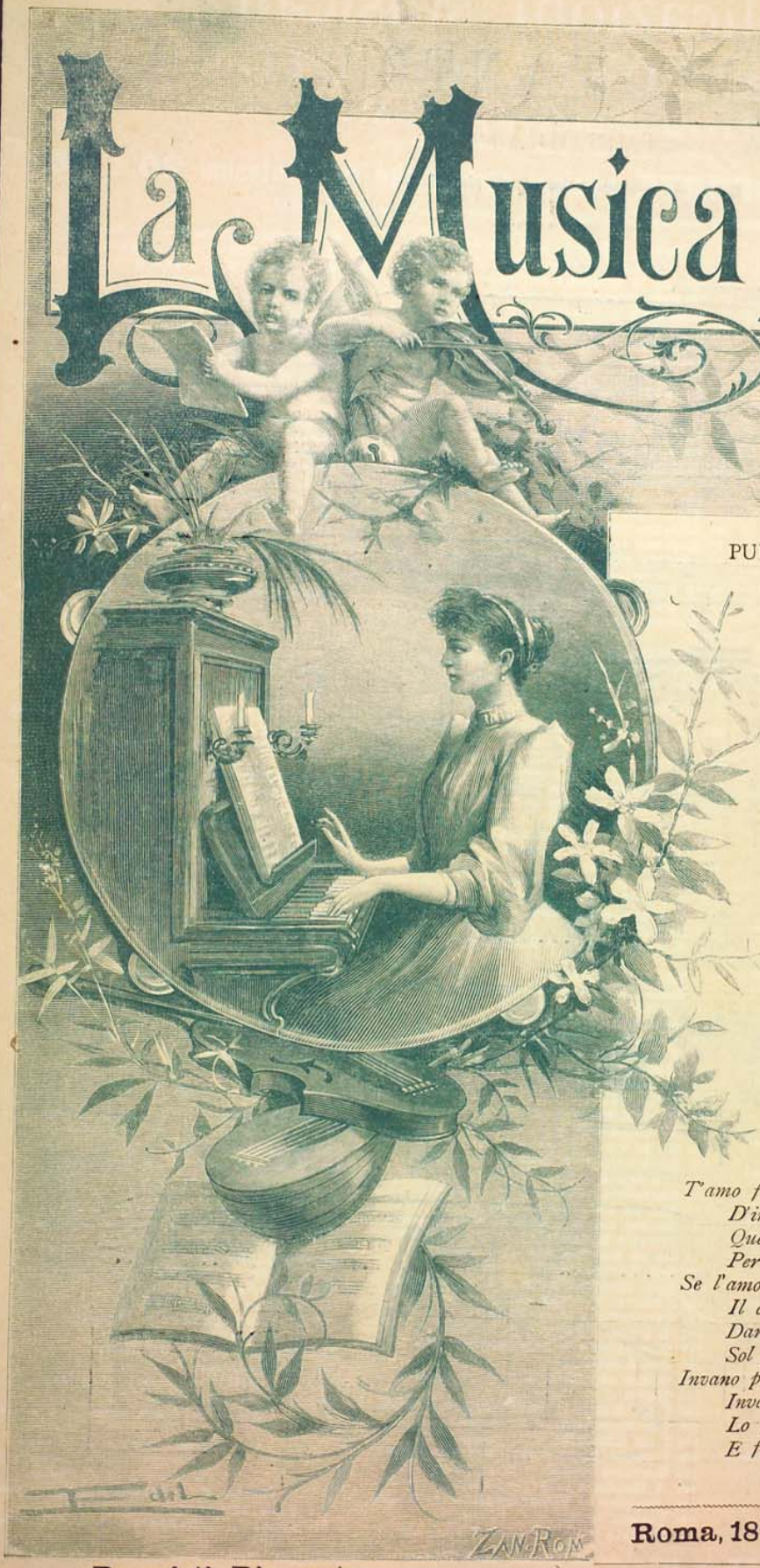

BIBLIOTECA LUCCHESI PALLI

PUBBLICAZIONE SETTIMANALE

DIRETTA DAL MAESTRO CAV.

FRANCESCO SAVERIO COLLINA

Professore nel Liceo Musicale

DI

ROMA

T' AMO TANTO

MELODIA

DI

LUIGI ANGELO LUZZI

T'amo fanciulla dai capelli neri,
D'immenso amore t'amo o mio tesoro,
Quegli occhi tuoi son troppo severi,
Per me che più non t'amo, ma che adoro.
Se l'amor tuo per me fosse sincero,
Il core cesserebbe di soffrire,
Darei per un tuo sguardo il mondo intero
Sol per un bacio tuo vorrei morire.
Invano per te soffre questo core,
Invano il ciglio mio si scioglie in pianto
Lo so purtroppo che non senti amore
E fredda sei con me, che t'amo tanto!...

LUIGI ANGELO LUZZI.

Roma, 1893 - EDOARDO PERINO, EDITORE

Proprietà Riservata.

65

T' AMO TANTO!!...

MELODIA

Canto con accompagnamento di piano-forte

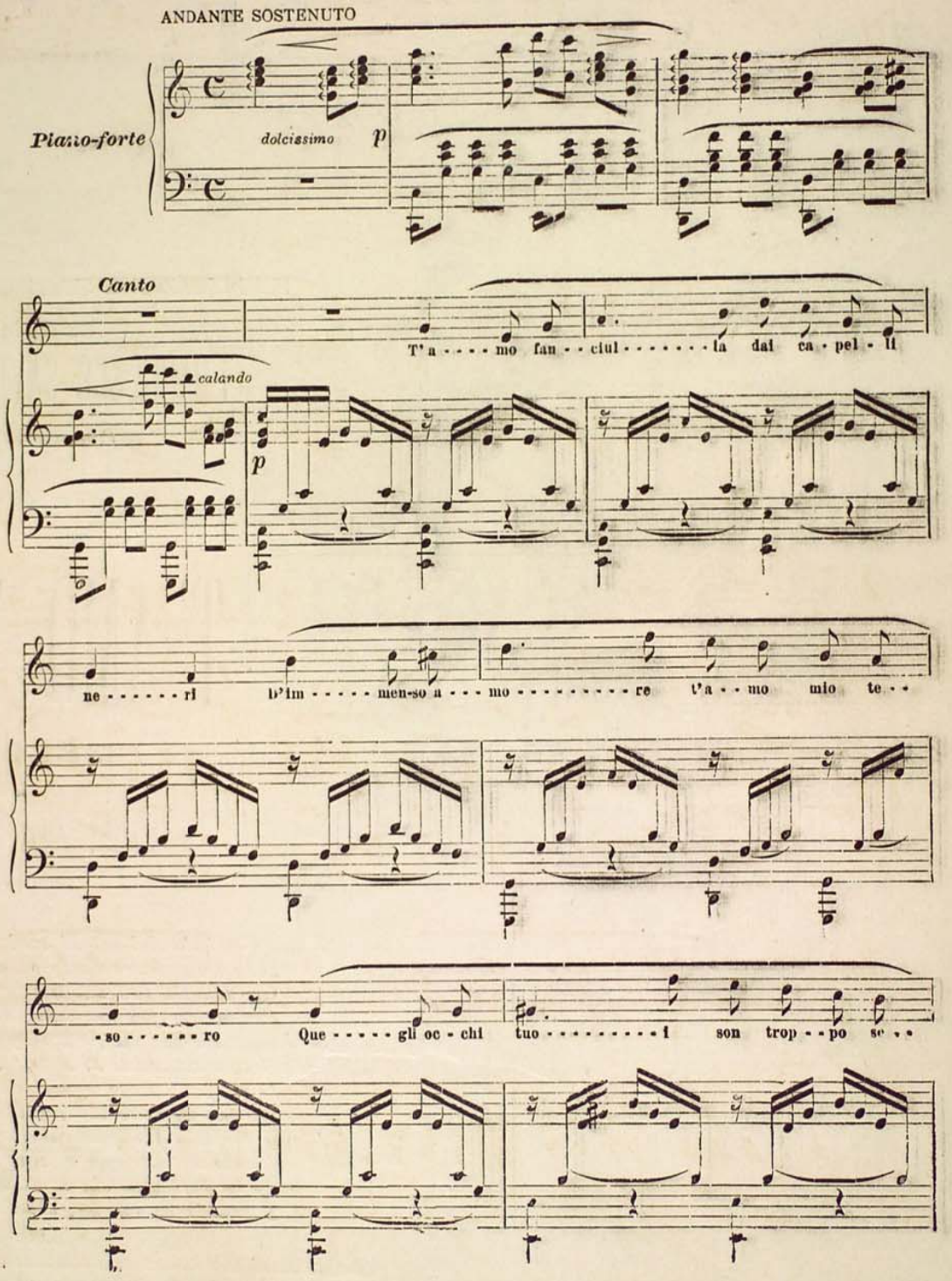

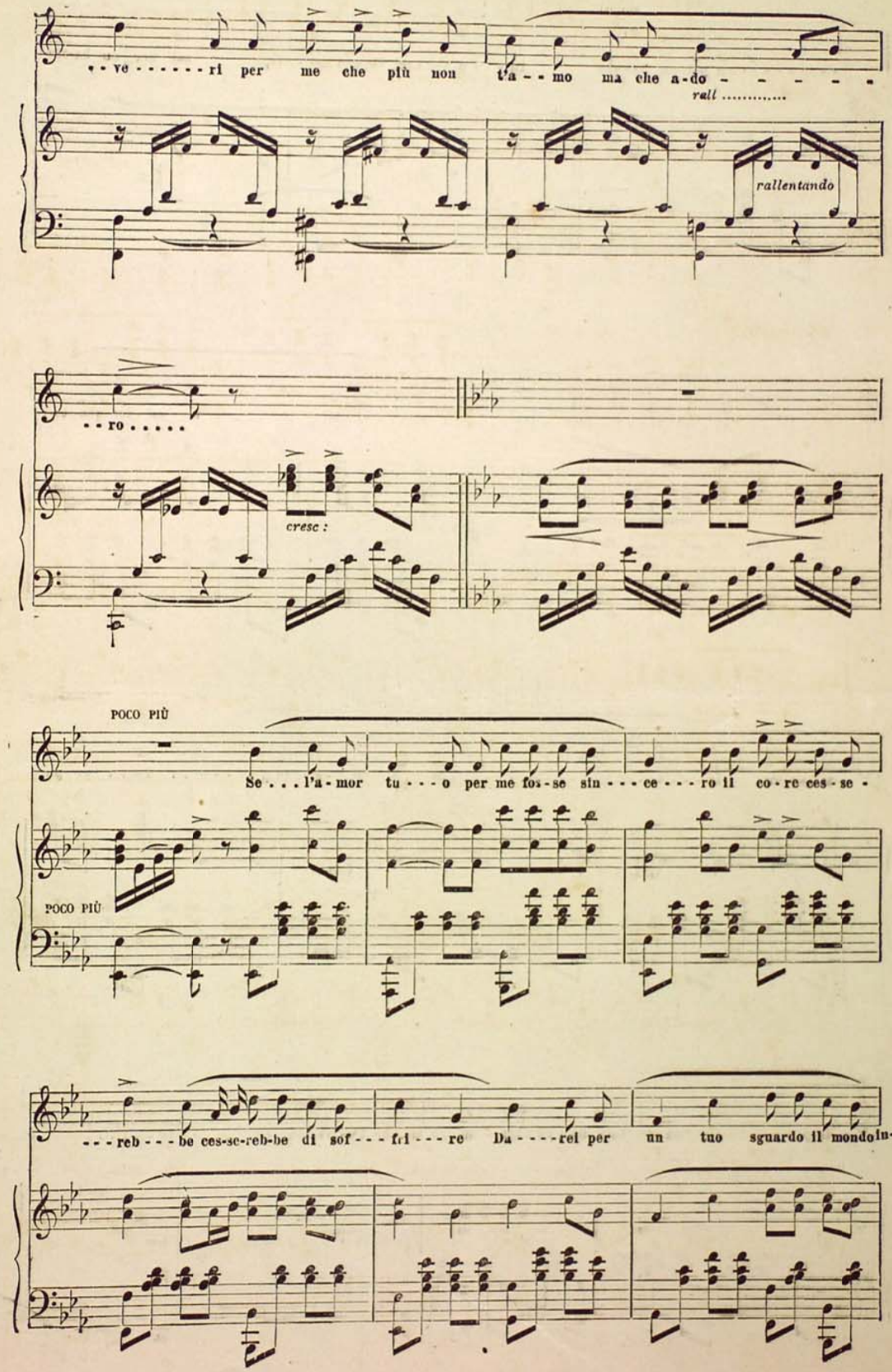
ve - - - - - - ri per me che più non t'a - - mo ma che a - do - - - - - -
rall .....
rallentando
- - ro . . . . .
cresc :
POCO PIÙ
Se . . . l'a - mor tu - - - o per me fos - se sin - - - ce - - - ro il co - re ces - se -
POCO PIÙ
- - - reb - - - be ces-se-reb-be di sof - - - fri - - - re Da - - - - rei per un tuo sguardo il mondo in-

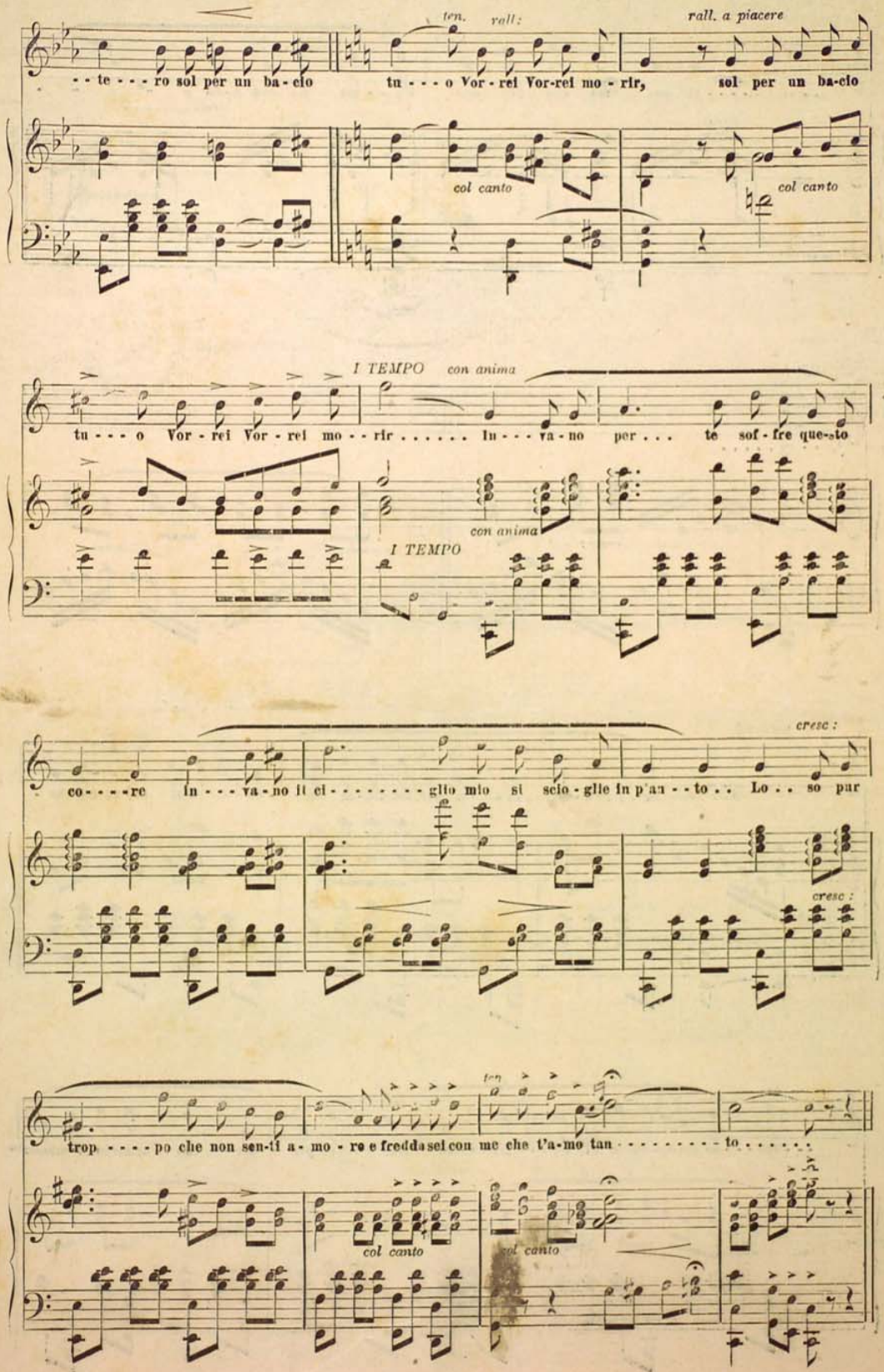

Si pubblicheranno gratuitamente le composizioni dei maestri e dilettanti, che ci si invieranno, giudicate meritevoli e adatte.

5248.5