ELEGIA RAFFADALESE

Marcia sinfonica

Sax Tenore

Salvatore Sciarratta

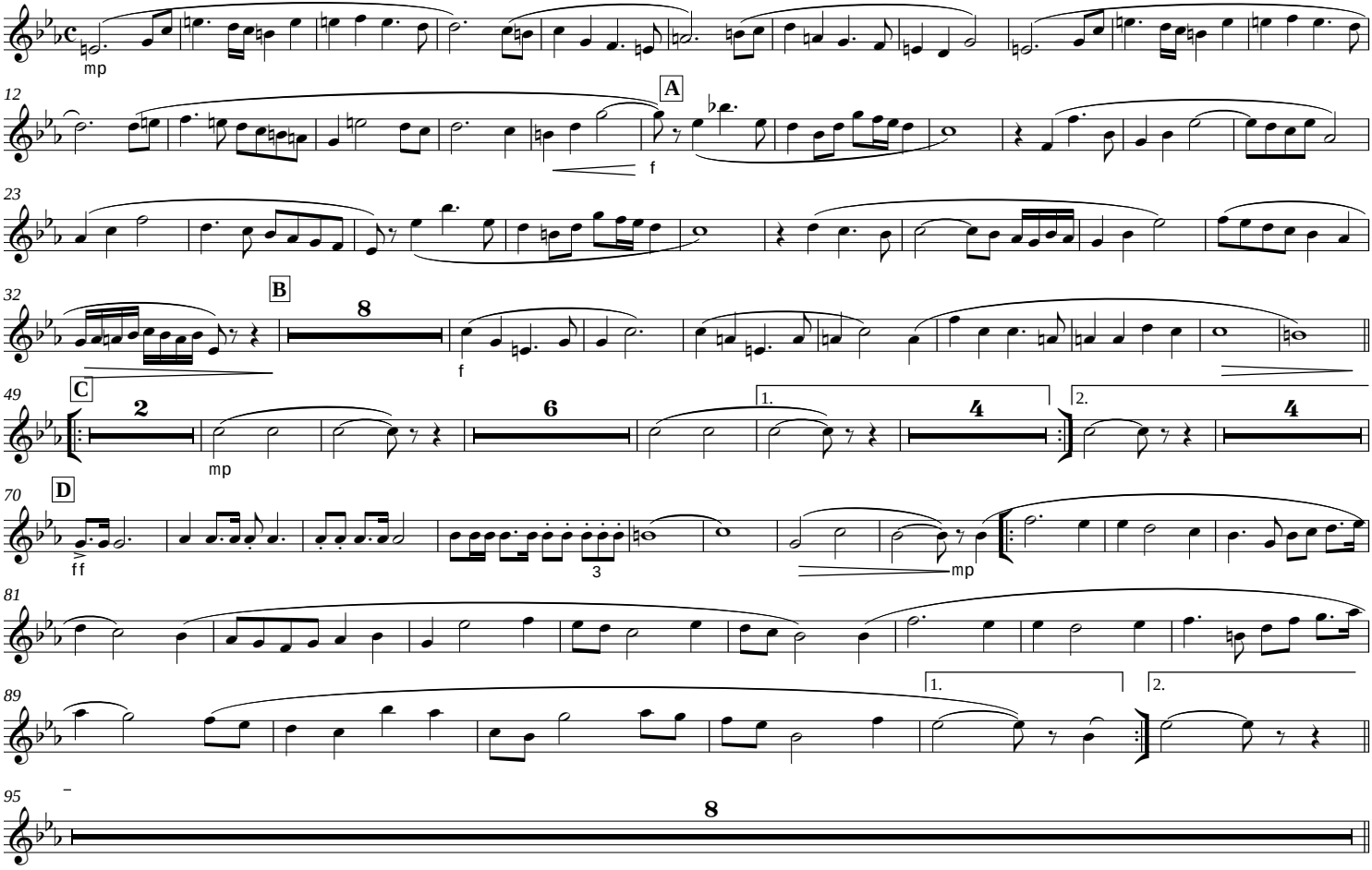

Proprietà dell'autore. Si prega di dichiarare l'esecuzione sui bollettini S.I.A.E.

ottobre 2016

ELEGIA RAFFADALESE - marcia sinfonica di Salvatore Sciarratta
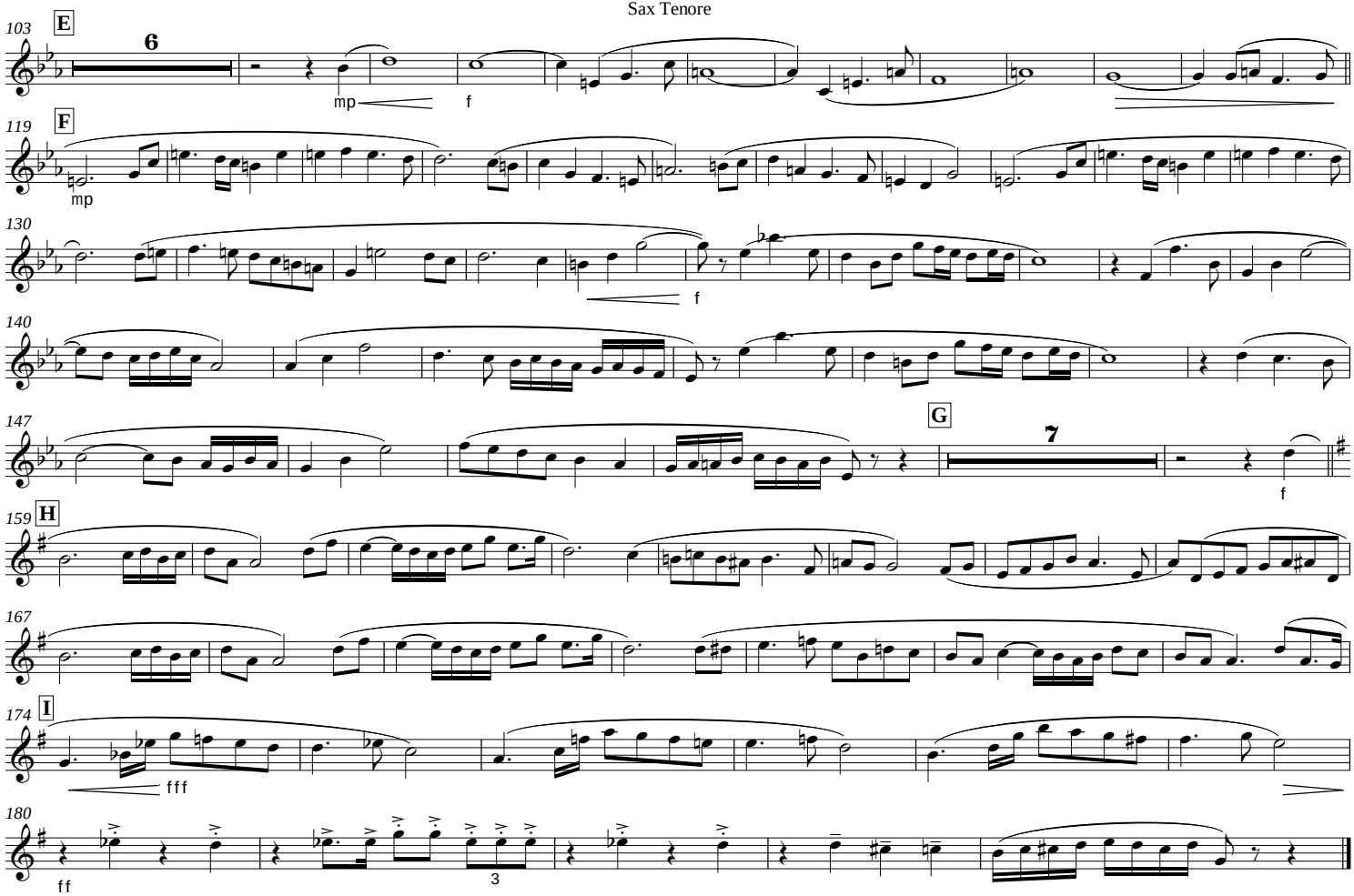
Sax Tenore