N. 74.

Oeuvre Treizième

QUATUOR III.

VIOLINO 1°

Allegro. non troppo.

F

p

fz. fz. fz.

fz. fz. fz. fz.

Mez. F.

Sopra una corda

a loco.

p

Fz.

F

p

F

p

cres.

F

p

fz. FF

p

fz. fz. fz. fz.

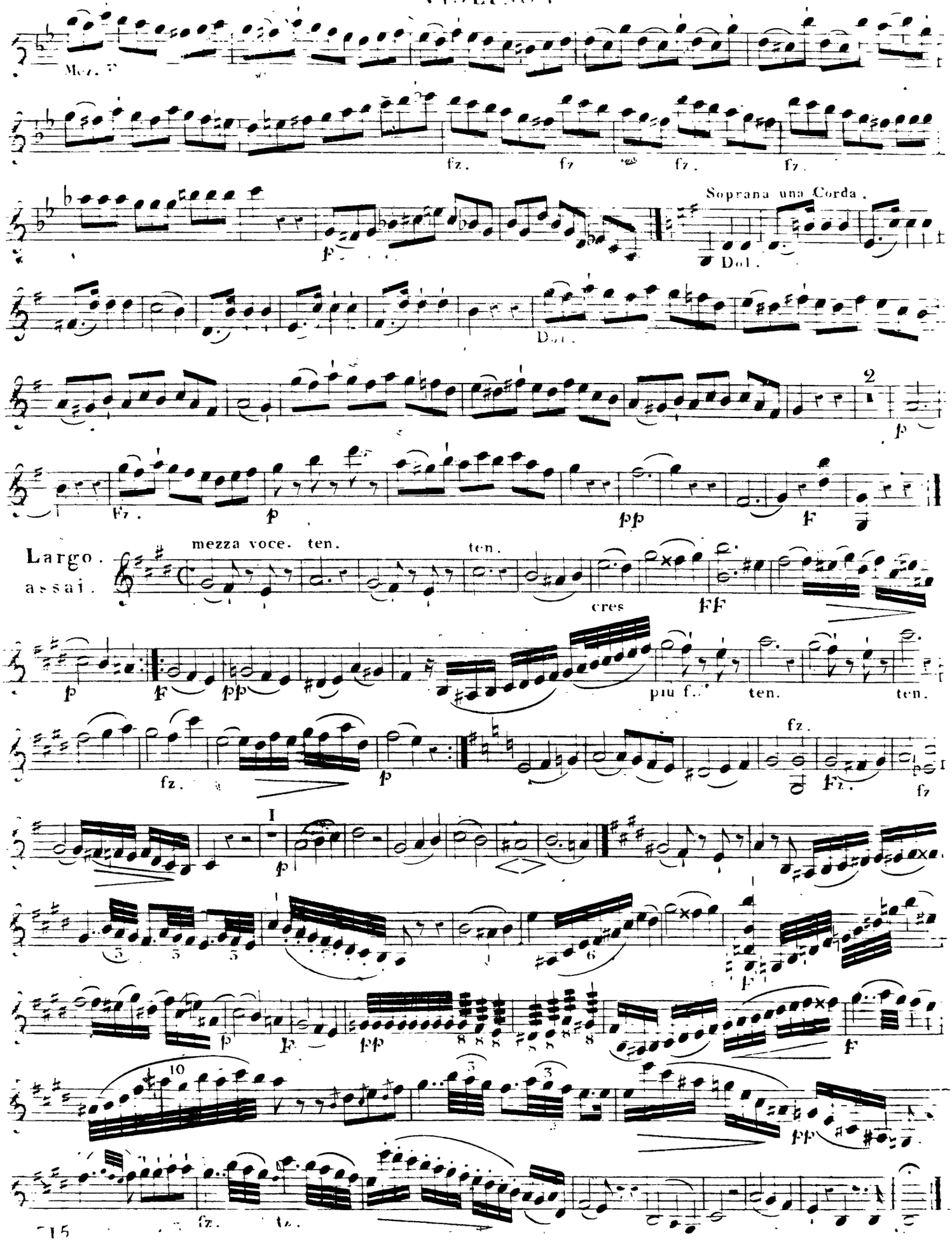
Mez.
fz.
fz.
fz.
fz.
p
Soprana una Corda.
Dol.
Dol.
2
p
fz.
p
pp
F
Largo.
assai.
mezza voce.
ten.
ten.
cres
FF
p
F
pp
più f.
ten.
ten.
fz.
p
fz.
fz.
fz
I
p
5
5
5
1
6
F
p
F
pp
8
8
8
8
F
10
3
3
pp
fz.
fz.

VIOLINO I

Minuetto.
Allegretto.

mezzo f.

poco f.

Trio.

poco f.

M. D. C

Finale
Allegro
con brio.

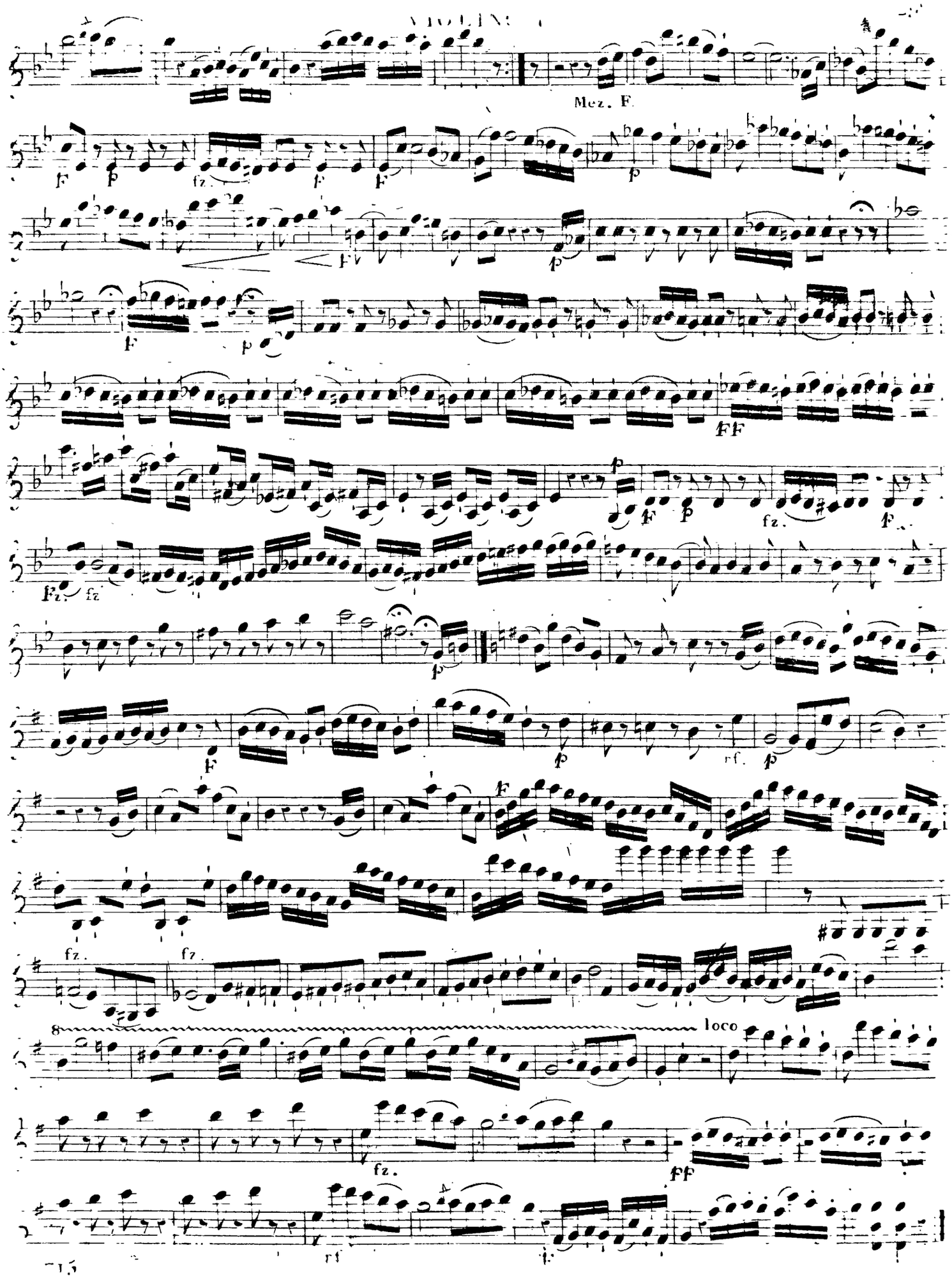
VIOLINO
Mez. F.
F
p
fz.
FF
rf.
loco