

BASSO

LIBRO SECONDO DE' SOLFEGGIAMENTI

A due, e tre Voci; per cantare, suonare con diuersi
strumenti, Violino, Violone, e Flauto, &c.

COMPOSTI

DA D. POMPEO NATALE

Dalla Ripatransona per li suoi Scouolari in varie occorren-
ze per instruirli nella Battuta, e Tuono.

*Nel fine s'è posto il modo per intendere il tempo della Messa de l'Homme Armè
del Palestina.*

Il Rincontro delle Chiaui.

La valuta delle Legature per intendere li libri antichi sì del Palestina, come d'altri.

DEDICATI

ALL'ILLVSTRISSIMO SIGNOR

FRA GIUSEPPE

RAME D'ANTEQUERA,

CAVALIER GEROSOLIMITANO.

ROMÆ, Apud Mascardum, MDCLXXXI.

Sumptibus Nicolai Neri eiusdem Authoris Discipuli.

SUPERIORVM PERMISSV.

Si vendono in casa dell'Autore à Monte Magnanapoli, e nella Scuola dei Sig.
D. Gio: Battista Vgolini, al piè di marmo.

ALL'ILLVSTRISSIMO SIGNORE
E Padron mio Colendissimo

IL SIG. FR. GIVSEPPE

RAME DANTEQVERA

CAVALIERE GEROSOLIMITANO.

RA gli altri motiui, che io ho hauuti in-
dedicare à V.S. Illustris. questo secondo Li-
bro de miei Solfeggiamenti non è stato il
principale quel Grado di Cavaliero, che Ella
già tanti anni generosamente sostiene, ne-
meno la Nobiltà de suoi Natali, mà si bene
quel leggiadro, & altrettanto difficile accop-
piamento dell'armi, e della bellissima virrù della Musica, che
in Lei sommamente ammiro: e ciò deue essergli gratissimo
per sapere ella col suono, e canto in tempo di pace conciliarla
gli animi delle persone, che seco conuersano; si come col ferro
nelle sue Carauane hà saputo atterrire, & abbattere gli nemici
del nome Cristiano. Degnisi dunque V. S. Illustris. riceuere
questo picciol frutto del mio intelletto in vece del molto, che
deuo alla sua Gentilezza, la quale essendosi degnata più volte
con la sua perita mano fare risuonare l'aere d'intorno di quegli
armoniosi accenti, che nel primo Libro de miei Solfeggiamenti
si contengono, spero che da questi sia per cauare melodia più
grata alle sue purgatissime orecchie, e pregogli da Dio l'adempia-
mento de suoi santi desiderij. Di Roma li 15. Luglio 1684.

Di V. S. Illustris.

humilissimo, e deuotissimo Seruitore

D. Pompéo Nasale

TAVOLA

Terficore	Canto, e Basso	1
Polinnia	Canto, e Basso	2
Calliope	Canto, e Basso	3
Climene	Canto, Alto, e Tenore \times	4
Electra	Canto, Alto, e Tenore \times	5
Plione	Canto, Alto, e Tenore \times	6
Galatea	Canto, e due Tenori	7
Panopea	Tre Tenori	7
Partenope	Canto, Alto, e Tenore \times	9
Cymothoe	Tenore, Alto, e Basso	10
Deiopeia	Alto, Tenore, e Basso	10
Daphne	Tre Canti	11
Melpomene	Due Bassi, e Tenore	12
Euphrosine	Due Canti, e Basso	13
Erato	Canto, Alto, e Basso	14
Nerine	Due Canti, e Tenore	15
Phloe	Tre Tenori	17
Dione	Tre Tenori	17
Clizia	Due Canti, e Basso	18
Aglaia	Canto, Alto, e Basso	20
Dynamene	Due Canti, e Basso	21
Amphythoe	Alto, Tenore, e Basso	22
Gydippe	Alto, Tenore, e Basso	23
Dryope	Alto, Tenore, e Basso	24
Abattaglia	Due Canti, e Basso	25
Alla pugna	Seconda parte	26
Al ferir	Terza parte	27

Imprimatur, si videbitur Reuerendissimo Patri Mag. Sac. Pal. Apostol.
I. de Angelis Archiep. Vrbini. Vicefg.

Imprimatur, Fr. Raymundus Capisuccus Sacri Pal. Apost. Mag. Ord. Predic.

A 2. Basso, e Cantor.

A 2. Baſſo, e Canto.

P *Olinnia.*

C *Alliope*

A 2. Baſſo, e Canto.

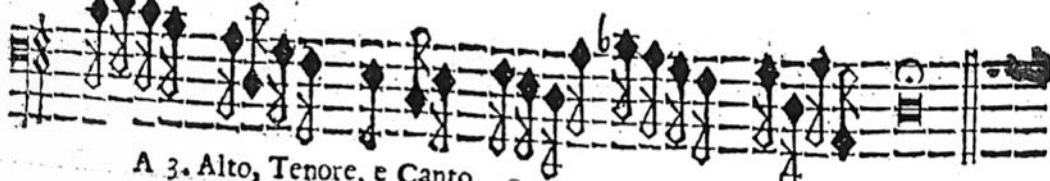

A 3. Alto, Tenore, e Canto. OK

Limene

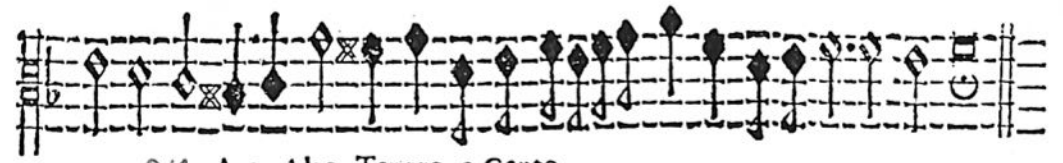
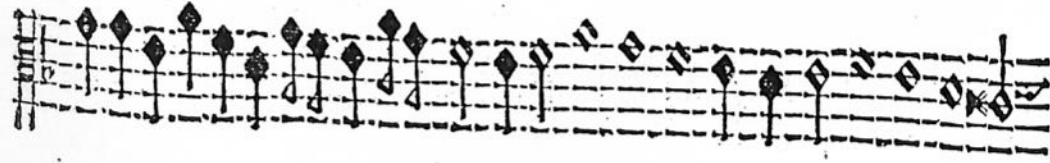

OK A 3. Alto, Tenore, e Canto.

Lectra.

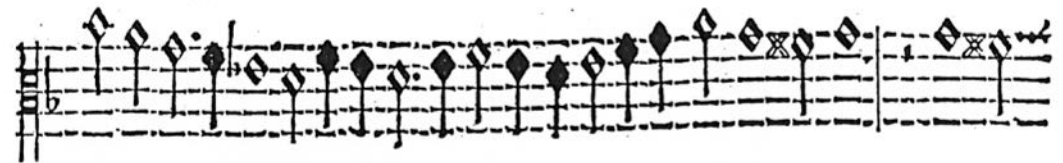

6 Or A 3. Alto, Tenore, e Canto.

P *Lione*

Libro 2

Or A 3. due Tenori, e Canto. 2°

G *Alatea*

2° A 3. Tenori.

P *Anopea*

A 3. Basso, Ten. & Alto. OK

C *Ymorhoe*

A 3. Basso, Tenore, & Alto.

D *Eiopeia*

2170 20

OK A 3. Canti. *Aphne*

OK A 3. due Bassi, e Tenore. 3°

M *Elpomenc.*

A 3. Basso, e due Canti. OK

E *Vphrosine*

OK A 3. Basso, Alto, e Canto.

Rato.

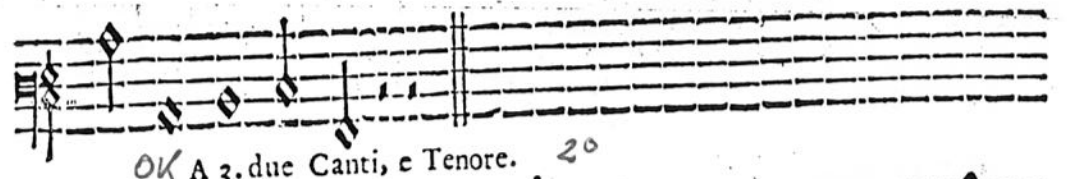
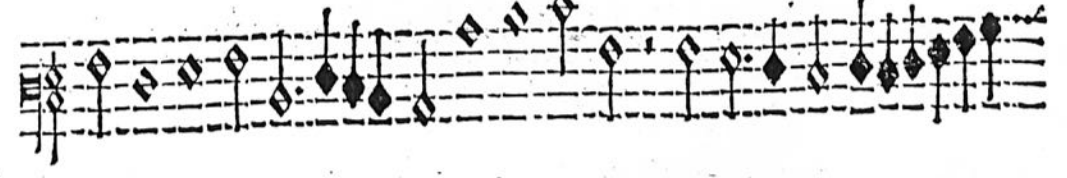

OK A 3. due Canti, e Tenore. 20

Erine

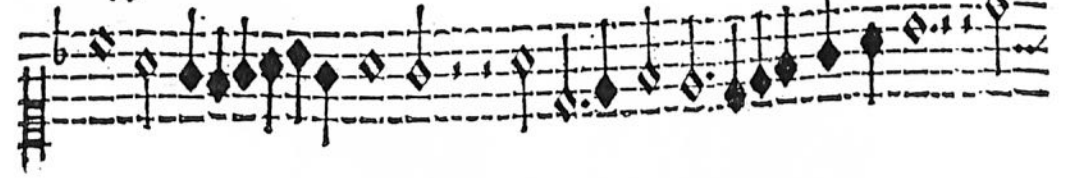

Holo

OK A 3. Tenori. 30

lonc

A 3. Baſso, e due Canti. OK

Lizia

A

Glaia

D

Ynamene.

A Mphythoc

C Ydippe.

D

Ryope,

2. A 3. due Canti, e Basso. PRIMA PARTE.

Battaglia à battaglia a battaglia a battaglia a bat-

taglia All'armi all'armi all'armi all'armi all'armi all'armi al-

l'armi all'armi all'armi all'armi su ferite ferite vincete vin-

cete vincete Ecco il nemico Su su su prendete cuore abbattere vcci-

der' abbattere vccidete abbatter' vccide- te Chri.to la pugna

vuol vi chia- m'Amore vi inuita il ciel con belli- cossi car-

mi A battaglia à battaglia A battaglia à bataglia A battaglia à bat-

taglia all'armi all'armi all'armi All'armi all'armi all'armi al-

Parmi all'armi all'armi all'armi. Lla pugna alla

pugna Alla pugna alla pugna ij. all'armi all'armi al-

Parmi all'armi all'armi all'armi all'armi all'armi

Deh correte, vola- te vola- re vo-

late vo- late fempre combatte Si si si combatte Auer-

no Sù veloci afsaltate sù veloci afsaltate afsaltate afsaltate sù ve-

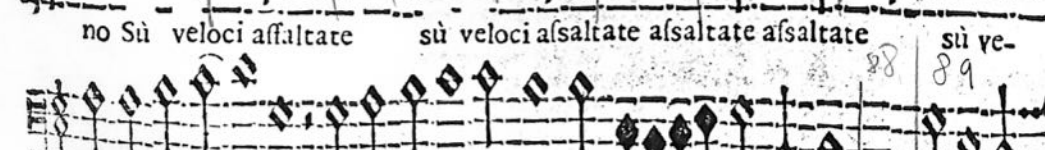

loci afsalta- te Fia premio del pugnar vn Re gno eterno Chi cessa

più chi fia che si di-ar- mi. Alla pugna alla pugna ij.

ij. all'armi all'armi all'armi all'armi

all'armi all'armi all'armi all'armi all'armi.

L ferir al ferire Al ferir al ferire al ferir al ferire all'armi all'ar-

mi all'armi all'armi all'armi all'armi all'armi all'armi all'armi.

Non tremate o temete o temete non tremate o temete Torni non

fugga nò, nò, nò, nò chi già fu vinto Combattete opprimete combattete oppri-

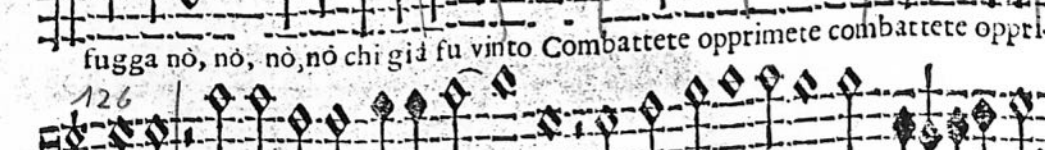

mete combattate opprime- te giace il nemico già prefo, &

136 137 140 141 144

annun- to grida Giesù grida Giesù al ferir al ferire
 al ferir al ferire al ferir al ferire all'armi all'armi all'armi all'armi al-
 l'armi all'armi all'armi all'armi all'armi all'armi.

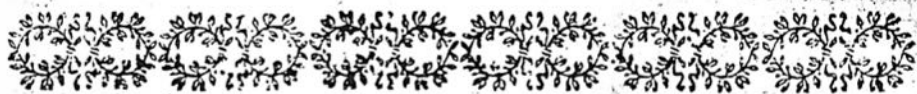

Rincontro delle Chiaui.

Canto.
 Alto

Alto, e Tenore.
 Ten. e Basso.
 B. sso.
 Basso.

Modo per intendere il tempo della Messa de l'Homme Arme del
Palestina. Il primo tempo accompagnato col tempo, che segue
nell'istessa riga, va cantato, come è segnato.

3) I I I I I I I I I I 9 18 6 3 6 3 3 6

Kyrie

I I I I I I I I I I 9 6 3 6 3 3 3 3

Christe

3 I I I I I I I I I I 3 3

Kyrie

3 I I I I I I I I I I 2 1 12 6 12 6

Et in terra

I I I I I I I I I I 9 6 3 6 3 3 3 3 3

Segue, & in terra.

5 I I I I I I I I I I 6 6 6 6

Qui tollis

I I I I I I I I I I 9 6 3

Patrem

6 3 3 6 6 I I I I I I 2 I

Et in Spiritu

2 I I 2 2 I O I I I I I I I I I I

Sanctus

I I I I I I I I I I 12 3 3 2 I I 2 3 3 I I I

pleni sunt.

I I I I I I I I I I 2 2

I I I I I I I I I I I I I alter.

Osanna

I I I I I I I I I I 2 I

18 4 2 4 2 6 6 6
6 2 I 2 I 2 2 2
4 2 I I I I I I I I I I

Benedictus

18 4 2 4 2 6 6 6

6 2 1 2 1 2

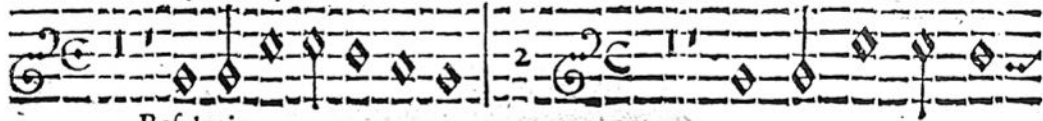

Resolutio

2 2 3 1 1 1 1

18 2 1 2 1 2 4

1 2 2 1 2 1 1 2 2 1

Agnus

1 1 1 1 2 3 1 1 1 2

1 2 1 1 1 1 1 1 1

6 6

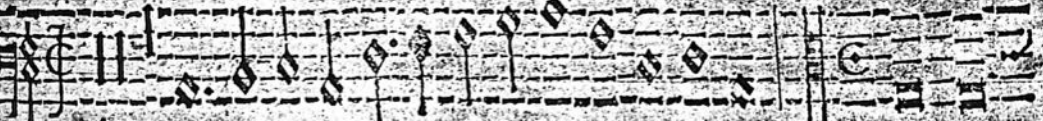

Agnus

6 6 6 6 6 6 6 6

