Johann Ludwig
Bach

(1677 - 1731)

Unsere Trübsal, die zeitlich
und leicht ist

For CCATTB

A project by

for

La Compagnie des Humbles

Typesetted using LilyPond by Rémy Claverie (remy.claverie.AT.orange.fr). This music score has been placed in the public domain by the typesetter under the Creative Commons Licence.

This score has been transcribed from the facsimile of the Staatsbibliothek zu Berlin (Am.B. 326) and corrected by members of AUBE MUSIQUE ANCIENNE (Xavier Claverie-Rospide and Hubert Clément) .

Any comment or error indications are welcome. As well, an email when this score is used (concerts, recordings, etc.) would be appreciated.

The lilypond source file is available on request to the typesetter.

Unsere Trübsal, die zeitlich und leicht ist

Johann Ludwig Bach

(1677 - 1731)

Canto Unsere Trüb - sal, unsere Trüb - sal, die zeitlich und leicht, und leicht ist,

Canto Unsere Trüb-sal, unsere Trüb-sal, die zeitlich und leicht, und leicht ist,

Alto Unsere Trüb-sal, unsere Trüb-sal, die zeitlich und leicht ist, un-se-re

Tenore Un-se-re

Tenore Un-se-re

Basso Unsere Trüb-sal, unsere Trüb-sal, die zeitlich und leicht, und leicht ist, un-se-

7

C. I. un-se-re Trüb - sal,

C. II. un-se-re Trüb - sal,

A. Trüb - sal, un-se-re Trüb - sal, die zeit-lich und leicht, und leicht ist, un-se-re Trüb -

T. I. Trüb - sal, un-se-re Trüb-sal, die zeit-lich und leicht, und leicht ist, un-se-re Trüb -

T. II. Trüb - sal, un-se-re Trüb-sal, die zeit-lich und leicht, und leicht ist, un-se-re Trüb -

B. re Trüb-sal, un-se-re Trüb-sal, die zeit-lich und leicht, und leicht ist, un-se-re Trüb -

14

C. I. un-se-re Trüb - sal, die zeit-lich und

C. II. un-se-re Trüb - sal, die zeit-lich und

A. sal, un-se-re Trüb - sal, die zeit-lich und leicht und leicht ist, die zeit-lich und

T. I. sal, un-se-re Trüb - sal, die zeit-lich und leicht und leicht ist,

T. II. sal, un-se-re Trüb - sal, die zeit-lich und leicht und leicht ist,

B. sal, un-se-re Trüb - sal, Trüb - sal, die zeit-lich und leicht ist, die zeit-lich und

¹C in the facsimile

20

C. I leicht, und leicht ist un-se-re Trüb - sal, un-se-re Trüb -

C. II leicht, und leicht ist un-se-re Trüb - sal, un-se-re Trüb -

A. leicht, und leicht ist, un-se-re Trüb-sal, un-se-re Trüb - sal, Trüb - sal, un-se-re

T. I un-se-re Trüb-sal, un-se-re Trüb - sal, Trüb - sal, un-se-re

T. II un-se-re Trüb-sal, un-se-re Trüb - sal, un-se-re

B. leicht ist, un-se-re Trüb-sal, un-se-re Trüb - sal, un-se-re

27

C. I - sal, die zeit-lich und leicht ist, die zeit-lich und leicht ist.

C. II - sal, die zeit-lich und leicht ist, die zeit-lich und leicht ist.

A. Trüb - sal, die zeit-lich und leicht ist, die zeit-lich, zeit-lich und leicht, zeit-lich und leicht ist,

T. I Trüb - sal, die zeit-lich und leicht ist, die zeit-lich und leicht, und leicht ist.

T. II Trüb - sal, die zeit-lich und leicht ist, die zeit-lich und leicht ist, und leicht ist.

B. Trüb-sal, die zeit-lich und leicht, zeit-lich und leicht, zeit-lich und leicht, zeit-lich und leicht ist.

33

C. I Schaf - - - - -

C. II Schaf - - - - -

A. Schaf - fet, Schaf - fet, Schaf - fet, Schaf - fet, Schaf - fet, Schaf - fet,

T. I Schaf - fet, Schaf - fet, Schaf - fet, Schaf - fet, Schaf - fet, Schaf - fet,

T. II Schaf - fet, Schaf - fet, Schaf - fet, Schaf - fet, Schaf - fet, Schaf - fet,

B. Schaf - - - - - fet, Schaf - fet, Schaf - fet,

39

C. I. - - - - - fet,
 C. II. - - - - - fet,
 A. Schaf - fet, Schaf-fet, ei-ne E - - - - - wi-ge,
 T. I. Schaf - fet, Schaf-fet, ei-ne E - - - - - wi-ge,
 T. II. Schaf - fet, Schaf-fet, ei-ne E - - - - - wi-ge,
 B. Schaf - fet, Schaf-fet, ei-ne E - - - - -

45

C. I. Schaf - fet, Schaf - - - - -
 C. II. Schaf - fet, Schaf - - - - -
 A. E - - - - - wi-ge Schaf - fet, Schaf - fet, Schaf - fet,
 T. I. E - - - - - wi-ge Schaf - fet, Schaf - fet, Schaf - fet,
 T. II. E - - - - - wi-ge Schaf - fet, Schaf - fet, Schaf - fet,
 B. - - - - - wi-ge, Schaf - fet, Schaf - fet, Schaf - fet,

51

C. I. - fet, ei-ne E - - - - - wi-ge,
 C. II. - fet, ei-ne E - - - - - wi-ge,
 A. Schaf-fet, ei-ne E - - - - - wi-ge und ü - ber al - le Maß
 T. I. Schaf-fet, und ü - ber al - le Maß (b) (b)
 T. II. Schaf-fet, und ü - ber al - le Maß
 B. Schaf-fet, ei-ne E - - - - - wi-ge und ü - ber al - le Maß (b) (b)

58

C. I ei - ne E - - - - - wige,

C. II ei - ne E - - - - - wige,

A. wich - ti - ge Herr - lig - keit, ei - ne E - - - - - wige, und ü - ber

T. I wich - ti - ge Herr - lig - keit, und ü - ber

T. II wich - ti - ge Herr - lig - keit, und ü - ber

B. wich - ti - ge Herr - lig - keit, ei - ne E - - - - - wige, und ü - ber

66

C. I und ü - ber al - le Maß, und ü - ber al - le Maß wich - ti - ge

C. II und ü - ber al - le Maß, und ü - ber al - le Maß wich - ti - ge

A. al - le Maß wich - ti - ge Herr - lig - keit, und ü - ber al - le Maß, al - le Maß wich - ti - ge

T. I al - le Maß wich - ti - ge Herr - lig - keit, und ü - ber al - le Maß al - le Maß wich - ti - ge

T. II al - le Maß wich - ti - ge Herr - lig - keit, und ü - ber al - le Maß al - le Maß wich - ti - ge

B. al - le Maß wich - ti - ge Herr - lig - keit, ü - ber al - le Maß, und ü - ber al - le Maß wich - ti - ge

74

C. I Herr - lig - keit, Herr - - - - - ligkeit, al - le Maß wich - ti - ge Herr - lig -

C. II Herr - lig - keit, Herr ^(b) - - - - - ligkeit, al - le Maß wich - ti - ge Herr - lig -

A. Herr - lig - keit, und ü - ber al - le Maß wich - ti - ge Herr - lig -

T. I Herr - lig - keit, und ü - ber al - le Maß wich - ti - ge Herr - lig -

T. II Herr - lig - keit, und ü - ber al - le Maß wich - ti - ge Herr - lig -

B. Herr - lig - keit, und ü - ber al - le Maß wich - ti - ge Herr - lig -

82

C. I. keit die, die wir nicht se - hen,

C. II. keit die, die wir nicht se - hen,

A. keit uns, die wir nicht se - hen, die wir nicht se - hen, die wir nicht se -

T. I. keit uns, die wir nicht se - hen, die, die wir nicht se -

T. II. keit uns, die wir nicht se - hen, die, die wir nicht se -

B. keit uns, die wir nicht se - hen, die wir nicht se - hen, die wir nicht se -

87

C. I. auf das Sicht - ba-re, das Sicht - ba - re, son - dern, son -

C. II. auf das Sicht - ba-re, das Sicht - ba - re, son - dern, son -

A. hen, auf das Sicht - ba-re, das Sicht - ba - re, Sicht - ba-re, das Sicht - ba-re, son - dern, son -

T. I. hen, und das Sicht - ba-re, das Sicht - ba - re, son - dern, son -

T. II. hen, und das Sicht - ba-re, das Sicht - ba - re, son - dern, son -

B. hen, auf das Sicht - ba-re, das Sicht - ba - re, Sicht - ba-re, das Sicht - ba - re, son - dern, son -

91

C. I. dern auf das Un - sicht - bare, auf das Un-sicht-bare,

C. II. dern auf das Un - sicht - bare, auf das un-sicht-bare, auf das Un -

A. dern auf das Un-sicht-bare, auf das Un-sicht-bare, auf das Un - sicht -

T. I. dern auf das Un-sicht-bare, auf das Un-sicht-bare,

T. II. dern auf das Un-sicht-bare, auf das Un-sicht-bare,

B. dern auf das Un-sicht-bare, auf das Un-sicht-bare, auf das Un - sicht - - -

C. I. auf das Un - sicht - ba - re, auf das Un - sicht - ba - re.

C. II. sicht - ba - re, auf das Un - sicht - ba - re.

A. - ba-re, auf das Un - sicht - ba - re, auf das Un - sicht - ba - re.

T. I. auf das Un - sicht - ba - re, auf das Un - sicht - ba - re.

T. II. auf das Un - sicht - ba - re, auf das Un - sicht - ba - re.

B. - ba-re, auf das Un - sicht - ba - re, auf das Un - sicht - ba - re.

Typeset using LilyPond with Frescobladi by Rémy Claverie (remy.claverie.AT.orange.fr)

and corrected by members of AUBE MUSIQUE ANCIENNE (Xavier Claverie-Rospide and Hubert Clément) .

This music score has been placed in the public domain by the typesetter under the Creative Commons Licence.

Any comment or error indications are welcome. As well, an email when this score is used (concerts, records, etc.) would be appreciated.

The lilypond source file is available on request to the typesetter.

Next pages should be printed on one side only

Unsere Trübsal, die zeitlich und leicht ist

— Continuo from Basso —

Johann Ludwig Bach

The continuo score is proposed by the editor from the bass voice

9

17

24

33

39

45

53

60

69

78

86

93

Unsere Trübsal, die zeitlich und leicht ist

— Colla parte Canto I —

Johann Ludwig Bach

14

26

37

48

55

65

76

83

92

Unsere Trübsal, die zeitlich und leicht ist

— Colla parte Canto II —

Johann Ludwig Bach

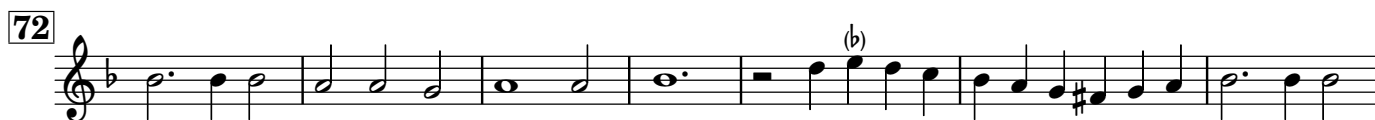

¹C in the facsimile

Unsere Trübsal, die zeitlich und leicht ist

— Colla parte Alto I —

Johann Ludwig Bach

9

17

25

33

40

47

55

62

70

79

86

93

Unsere Trübsal, die zeitlich und leicht ist

— Colla parte Tenore I —

Johann Ludwig Bach

Unsere Trübsal, die zeitlich und leicht ist

— Colla parte Tenore II —

Johann Ludwig Bach

Unsere Trübsal, die zeitlich und leicht ist

— Colla parte Basso —

Johann Ludwig Bach

9

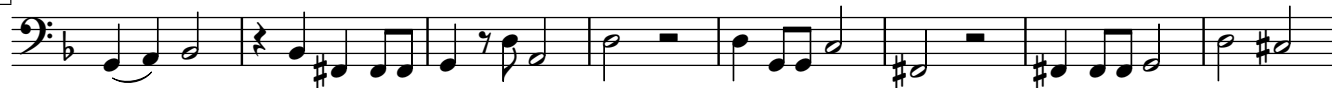

17

24

33

39

45

53

60

69

79

86

93

Unsere Trübsal, die zeitlich und leicht ist

— Colla parte Canto I / II —

Johann Ludwig Bach

¹C in the facsimile

52

4

4

63

4

4

73

79

87

93

Unsere Trübsal, die zeitlich und leicht ist

— Colla parte Tenore I / II —

Johann Ludwig Bach

50

60

70

78

84

92

