Hommage respectueux à Monsieur HERMAN HART *Esq*re.

UNE NOCE DE NEGRES

CAKE-WALK

C.1903

PAR

E. DAMARÉ

Chef d'Orchestre des Fêtes de l'Hôtel-de-Ville

OP. 280

Piano prix, net 1f 75
l'Orchestre, net 1f „

C. JOUBERT Editeur, 25, Rue d'Hauteville.
Paris

Belgique
J.B. KATTO à Bruxelles

Allemagne, Autriche-Hongrie.
BREITKOPF et HARTEL à Leipzig.

Tous droits de Traduction, de Reproduction et de Représentation réservés pour tous pays y compris la Suède, la Norvège et le Danemark.
Copyright by JOUBERT 1903.

DÉPÔT LÉGAL
1903

BnF MUS

N. 14376

Hommage respectueux à Monsieur Herman HART, ESQ^re

UNE NOCE DE NÈGRES

CAKE WALK

Pour Piano

E. DAMARÉ.
Off. d'Académie, Ch. d'Orch. des Fêtes de l'Hôtel de Ville.

Op. 280

Mouv^t de Marche.

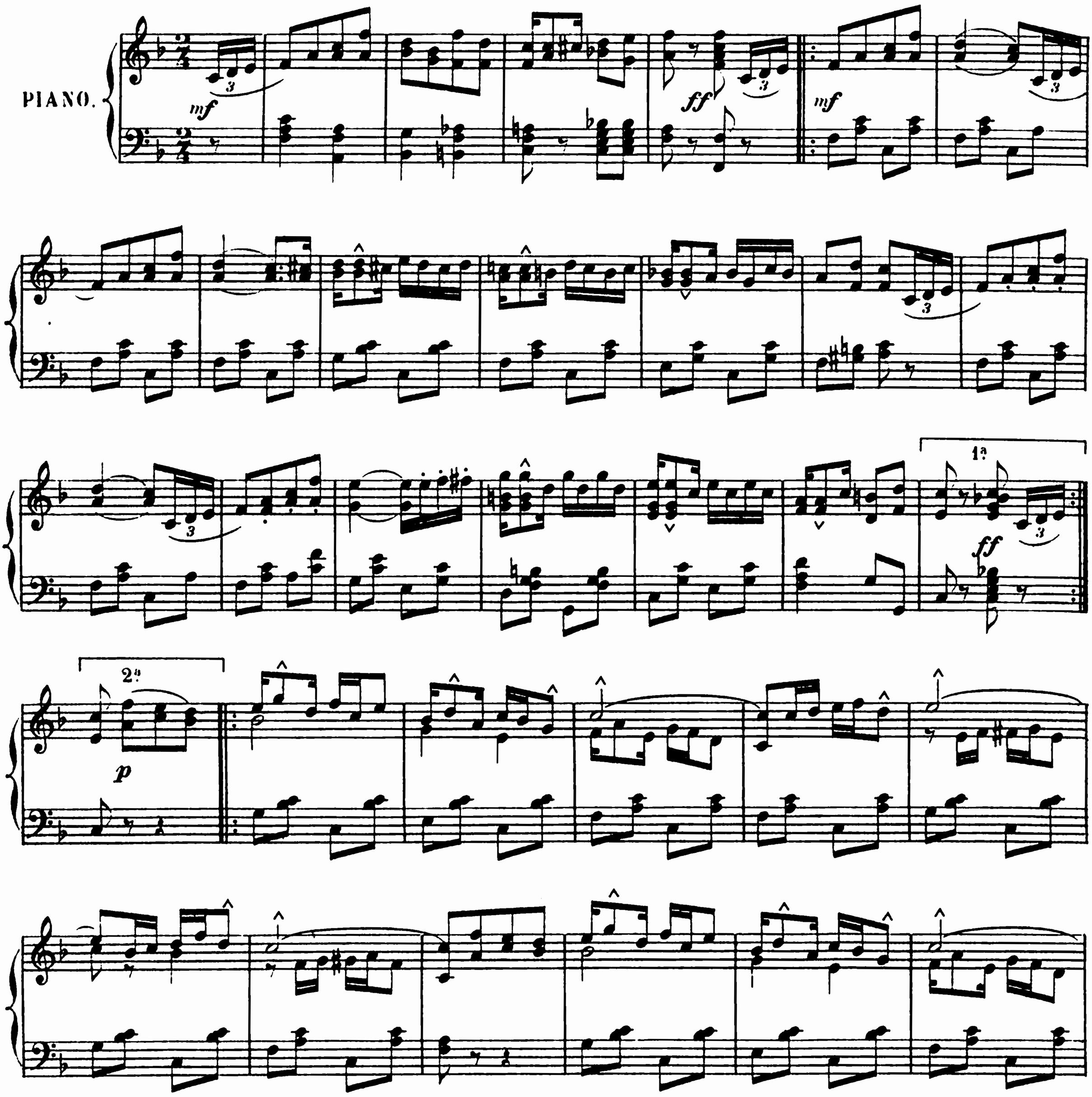

Paris, C. JOUBERT, Editeur, rue d'Hauteville, 25.

C. J. 9087

Tous droits d'exécution publique, de reproduction et d'arrangements réservés pour tous pays y compris la Suède, la Norvège et le Danemark.

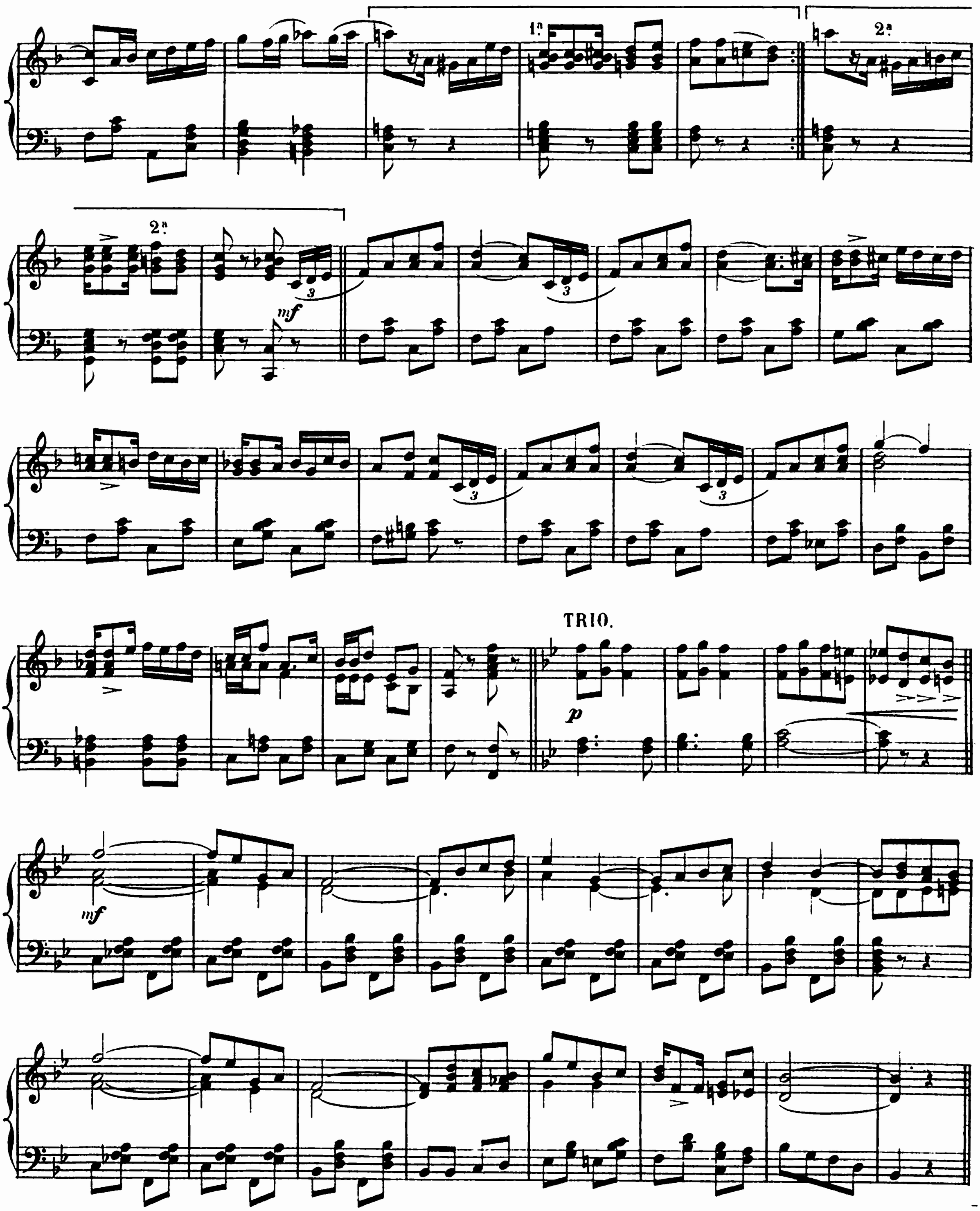
1.a
2.a
2.a
mf
TRIO.
p
mf

ff

ff

1.

2.

p

mf

1a 2a ff p

1a 2a mf