Collection des Oeuvres

pour le

PIANO

par

ANT. DE KONTSKI

et

STAN. DE KONTSKI.

K: Ant: de.	Sgr.
Mazurka favor:	—
Variations brill: sur un Duo de la Norma. Op.26.	25
Les Reproches. Morceau. Op.41.	15
L'Espagne et la Pologne. 2 Morceau caractér:	
Sur Mer, Méditation. Op.56.	15
L'Espagne. Op.63. Morceau caractér:	15
La Pologne. Op.65. do:	10
Souvenir du Château d'Eu. Valses brill: Op 69.	20
Farewell. Valse mélancolique. Op.78.	7½
Fantaisie sur Montano et Stephanie de Berton. Op.80.	1 Rthr.
Impromptu sur le Choeur de Gretry:	Sgr.
La Garde passe. Op.95.	15
Esquisse mélodique sur la Romance: Rappelle-toi. Op.99.	15
Souvenir d'Espagne. Fantaisie sur des Airs nationaux espagnols. Op.148.	1⅓ Rthr.
Le Carnaval de Berlin. Galop brill: Op.149.	20 S.
Grande Sonate. Op: 156.	1⅓ Rth.
Romance sans paroles. Op:152.	15 Sgr.
Grande Fantasie sur le Trovatore. Op:157.	1 Rth 15 S.
Valse. Op: 151.	17½ Sgr.
La Violette, Mazurka. Op:172.	17½ —

K: Stan: de.	Sgr.
Loin de sa Patrie. Op.4.	
Saltarella. Op.8.	
La Sentimentale. Op.10.	
Rêverie. Op.14.	
Mazurka favor: Op. 7.	7½

Propriété des Editeurs.

BERLIN & POSEN

Unter d. Linden No 27. | Wilhelm-Str. No 21
Französische Str. 330. | [illegible]

CHEZ ED. BOTE & G. BOCK.

(G. Bock)

Marchand Editeur de Musique de L.L.M.M. le Roi et la Reine
et de S.A.R. le Prince Albert de Prusse.

Wien, Gust. Lewy Leipzig, Leede Dresden, Friedel Hamburg, Cranz Stettin, Simon

Entered at Stat. [illegible]

Mus. III 66.769

LA SENTIMENTALE

MÉDITATION.

Andante cantabile. STANISLAS de KONTSKI Op. 10.

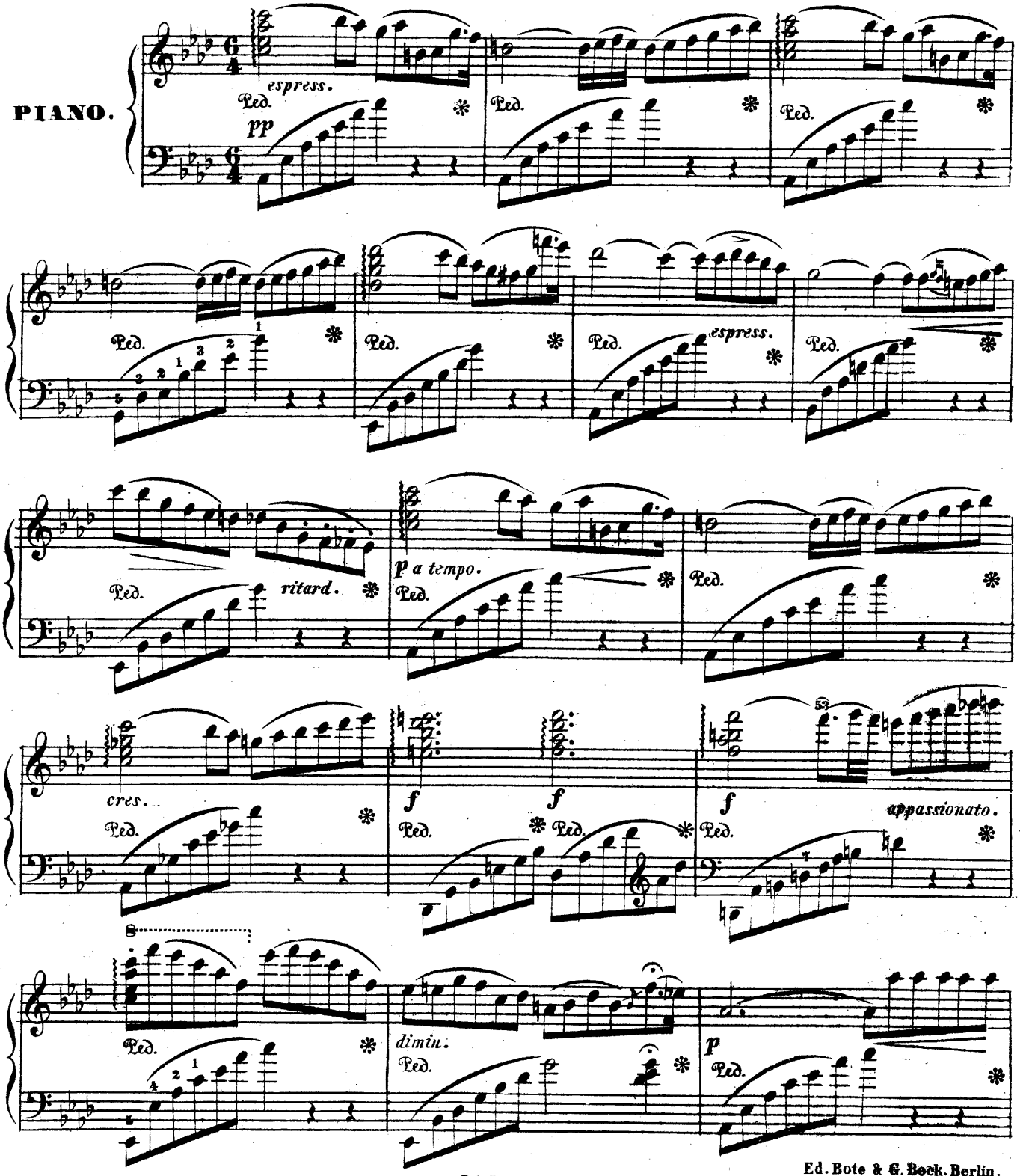

Ed. Bote & G. Bock. Berlin.

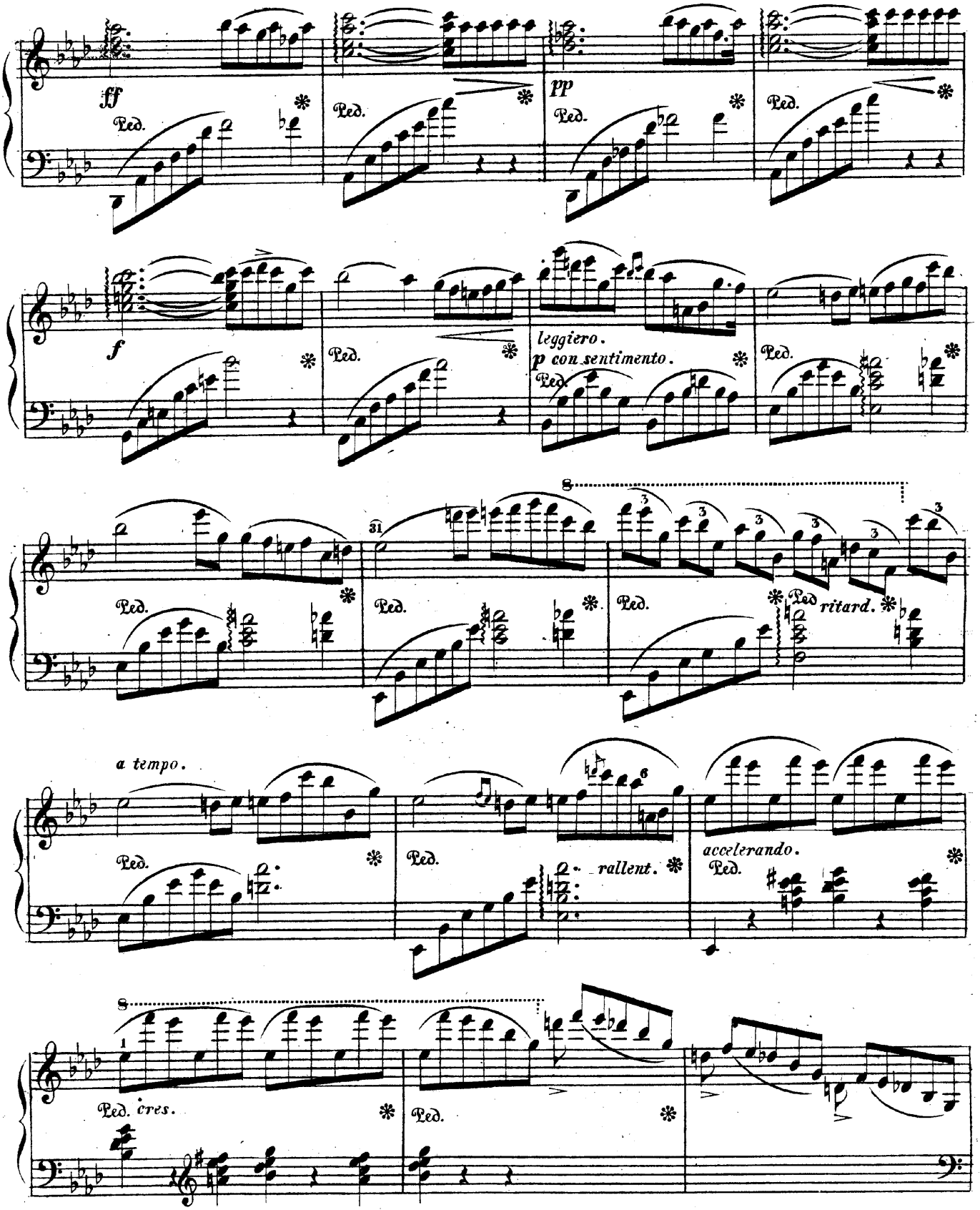
ff
Ped.
pp
f
leggiero.
p con sentimento.
ritard.
a tempo.
rallent.
accelerando.
cres.

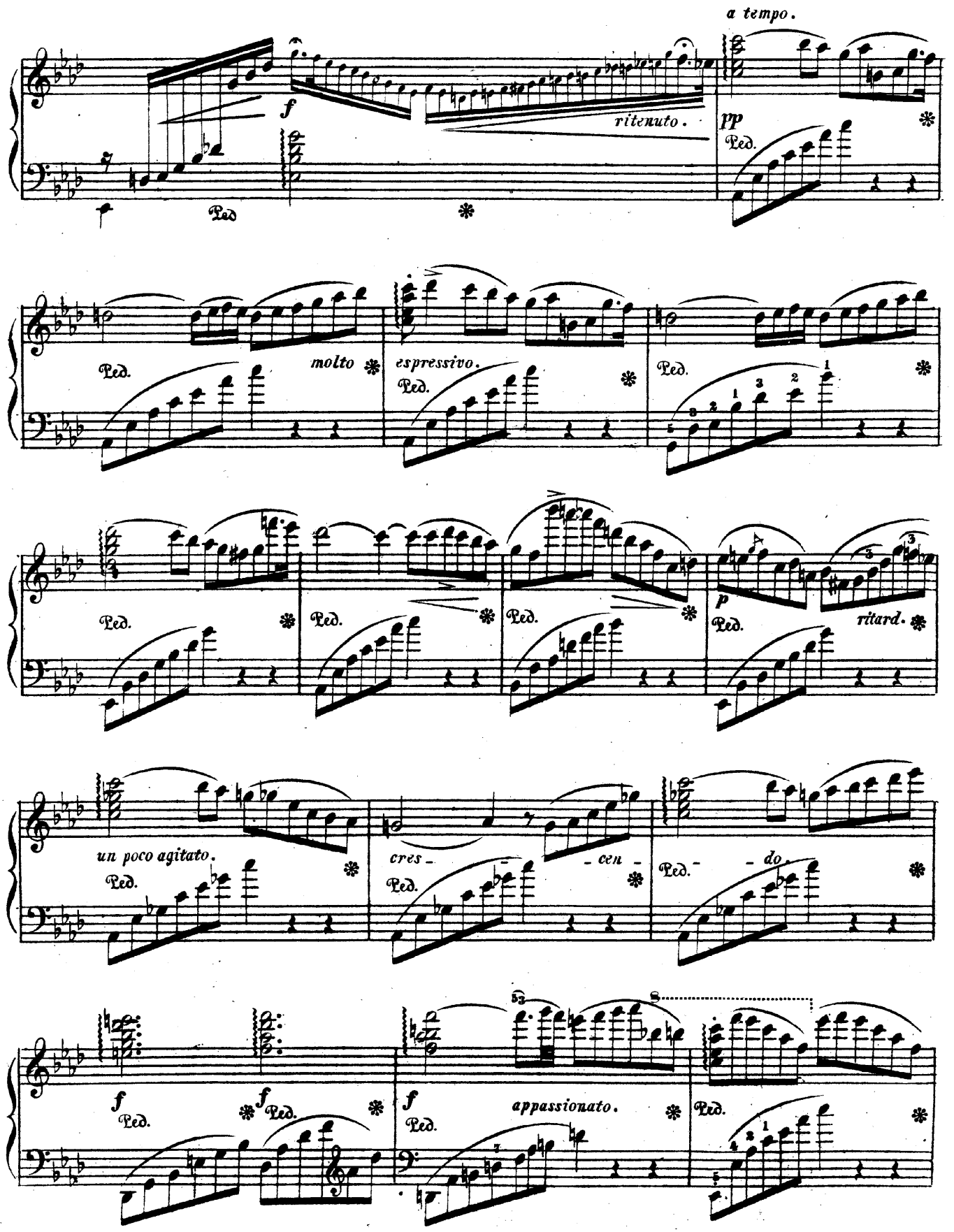
a tempo.
f
ritenuto.
pp
Ped.
molto
espressivo.
p
ritard.
un poco agitato.
cres - - cen - - do.
appassionato.

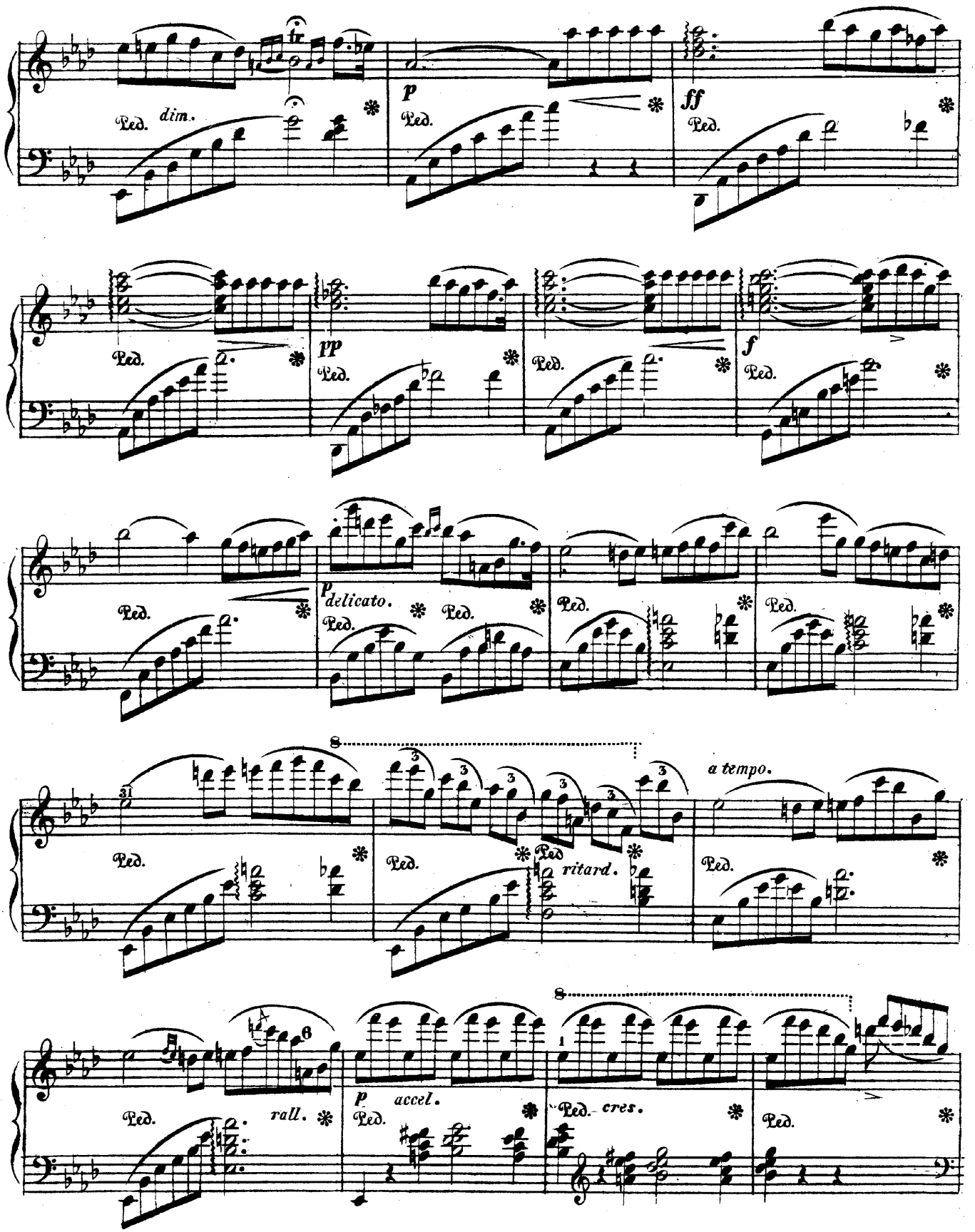
tr
Ped. dim.
p
Ped.
ff
Ped.
Ped.
pp
Ped.
Ped.
f
Ped.
Ped.
p delicato.
Ped.
Ped.
Ped.
Ped.
8
31
Ped.
Ped.
Ped
ritard.
a tempo.
Ped.
8
rall.
Ped.
p accel.
Ped.
8
Ped. cres.
Ped.

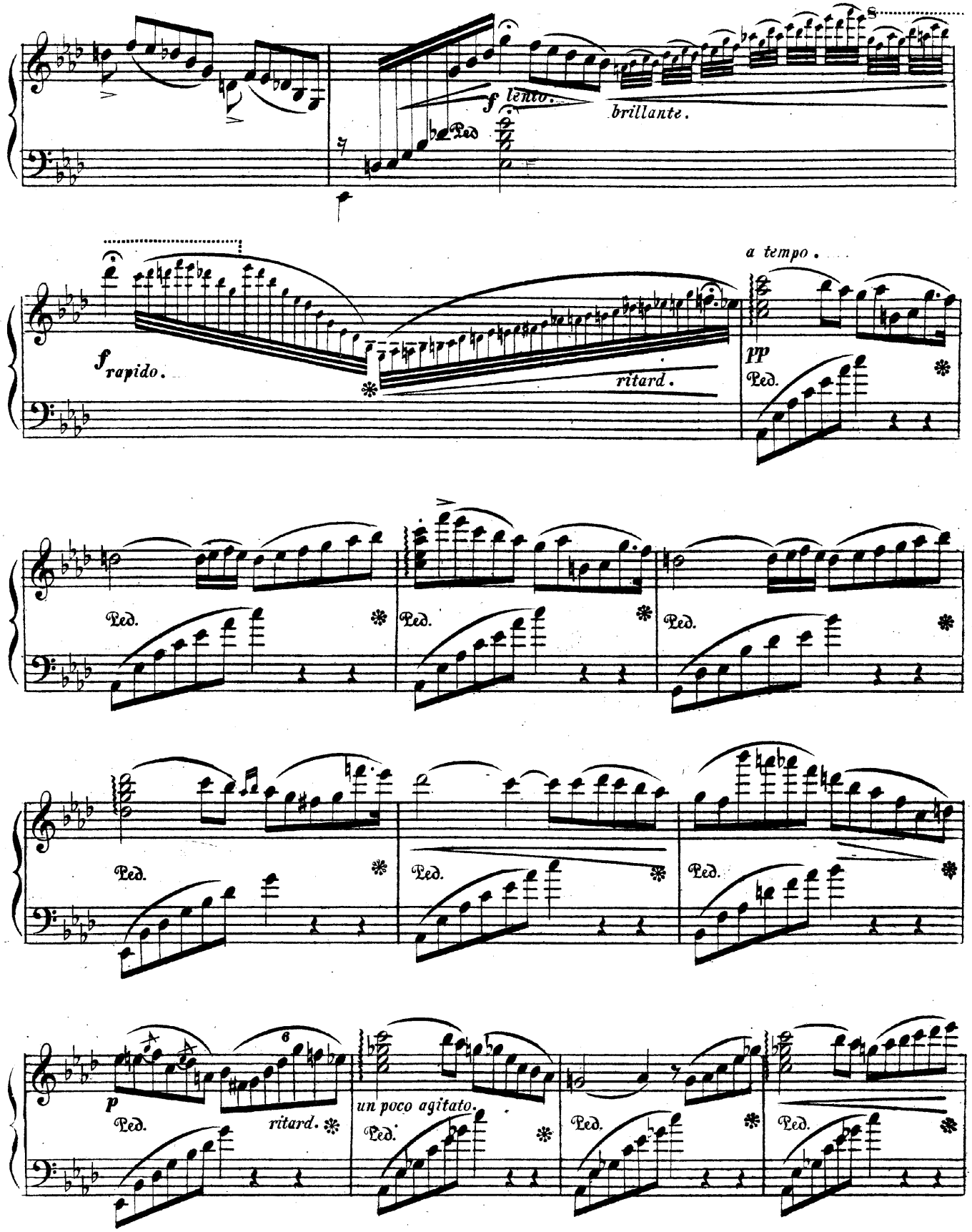
f lento.
brillante.
Ped
f rapido.
ritard.
a tempo.
pp
Ped.
p
un poco agitato.

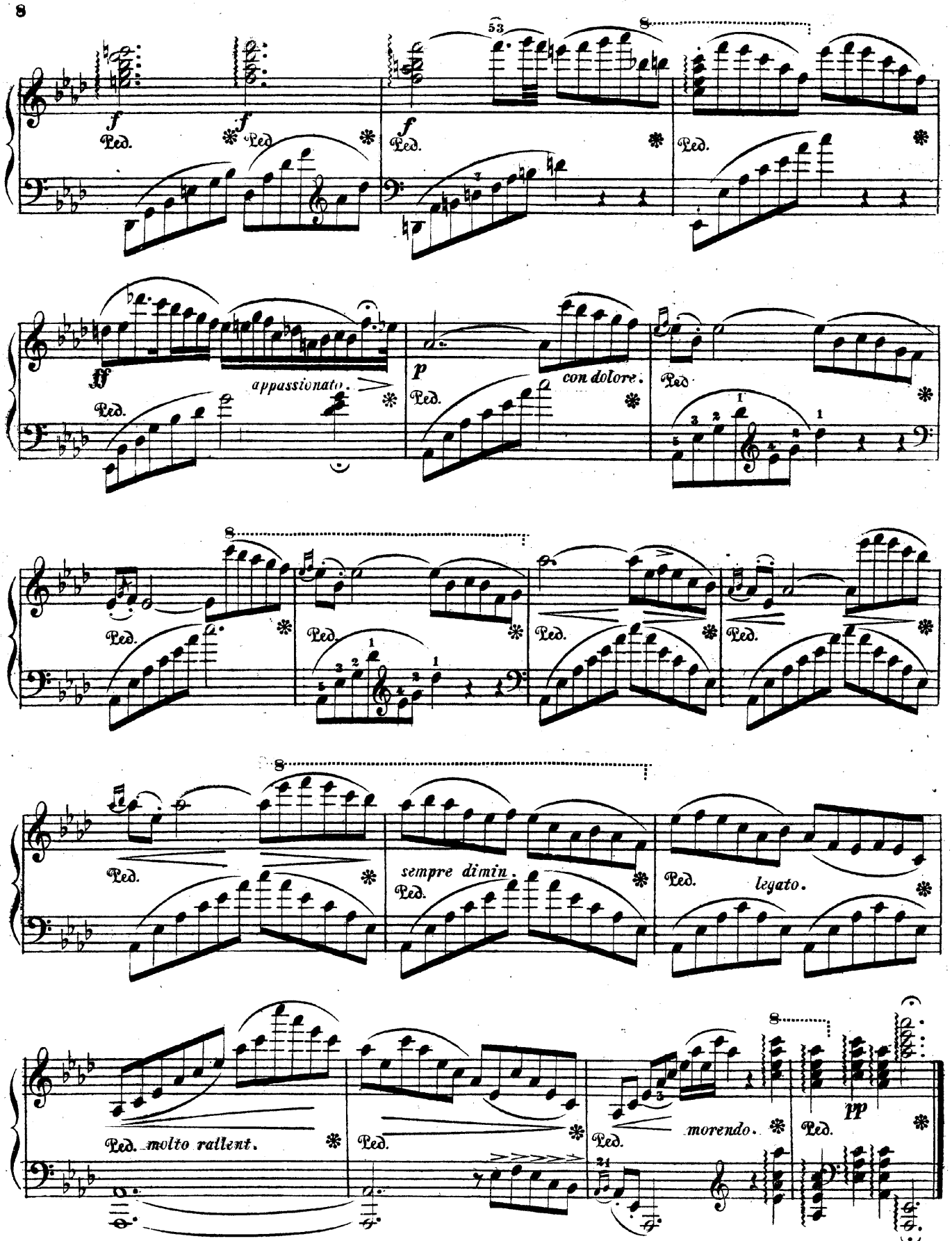

B.&B. 2959.

Stich u. Druck von Ed. Bote & G. Bock in Berlin.