Trompete in D

Nun seid ihr wohl gerochen

Schlusschoral Nr. 64 aus dem Weihnachtsoratorium

Johann Sebastian Bach
Arr.: Jonas Vincent Spanier

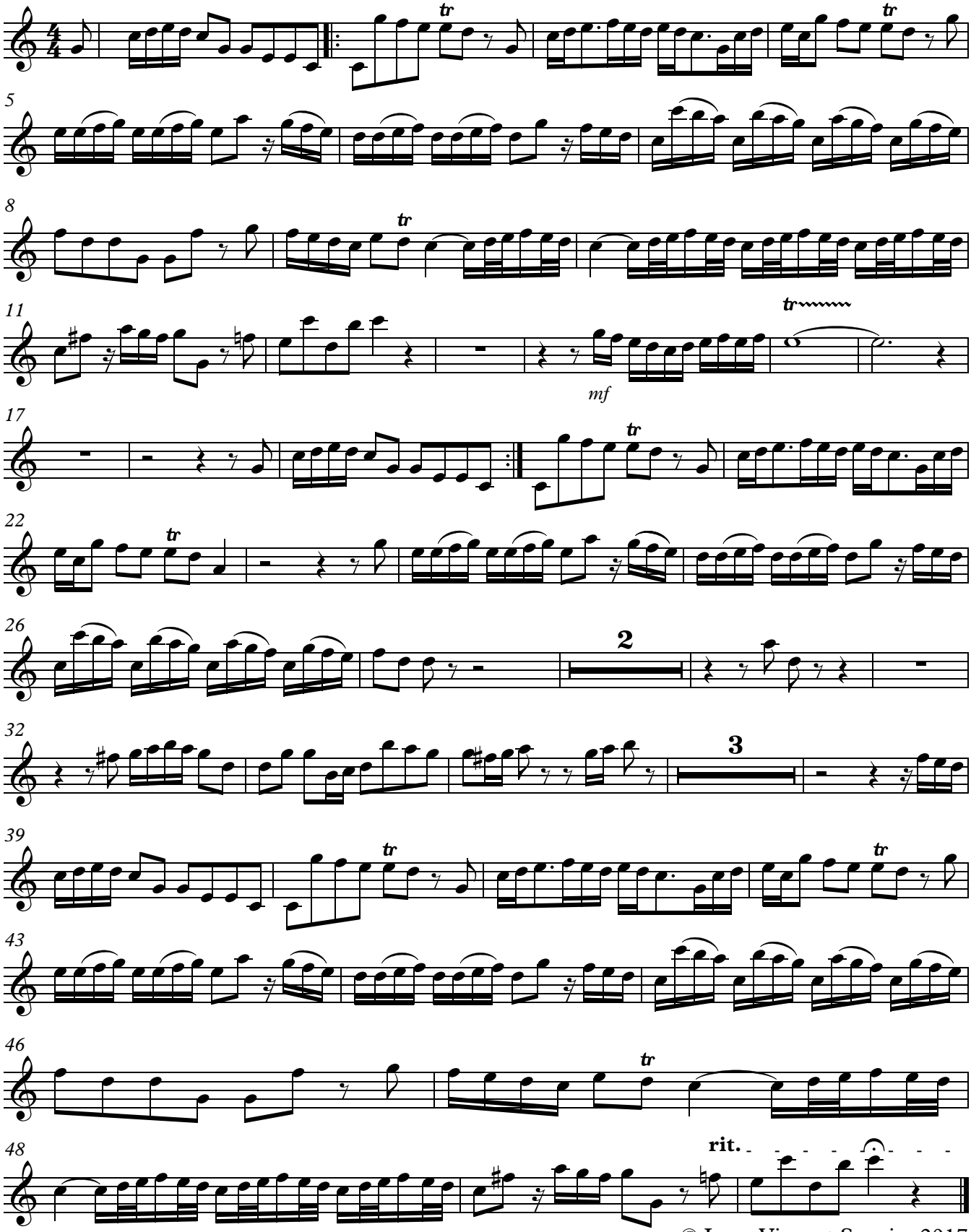

© Jonas Vincent Spanier 2017