Aux Jeunes Sociétaires de l'Union Symphonique de Saint-Etienne
Mes Compatriotes.

LES GRANDS VIOLONS

BIBLIOTHÈQUE NATIONALE
RF
IMPRIMÉS

Du Roi Louis XV

(1740)

pour

1ers et 2ds Violons

J. MASSENET

Prix net: 2f.

· PARIS ·
AU MÉNESTREL, 2bis, Rue Vivienne, HEUGEL & Cie
Editeurs-propriétaires pour tous pays.
Tous droits de reproduction réservés en tous pays y compris la Suède, la Norvège et le Danemark.

Imp. Delanchy, Paris
1899
Copyright by HEUGEL & Cie, 1899.

Aux jeunes Sociétaires de l'Union Symphonique de Saint-Etienne,
mes Compatriotes.

LES GRANDS VIOLONS
du Roi Louis XV.

(1740)

J. MASSENET

Mouv.t de Menuet, gai et animé.

1rs VIOLONS.

2ds VIOLONS.

Rall. Ier Mouv.t

Copyright by HEUGEL & Cie 1899.
H. & Cie 19933.

Paris, AU MÉNESTREL, 2 bis, rue Vivienne.

HEUGEL et Cie Editeurs.

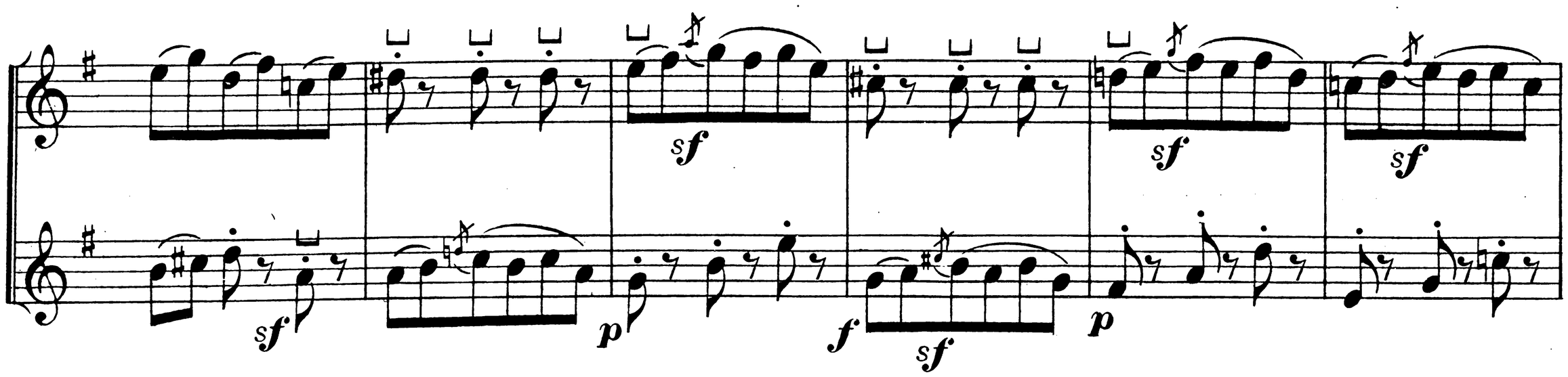

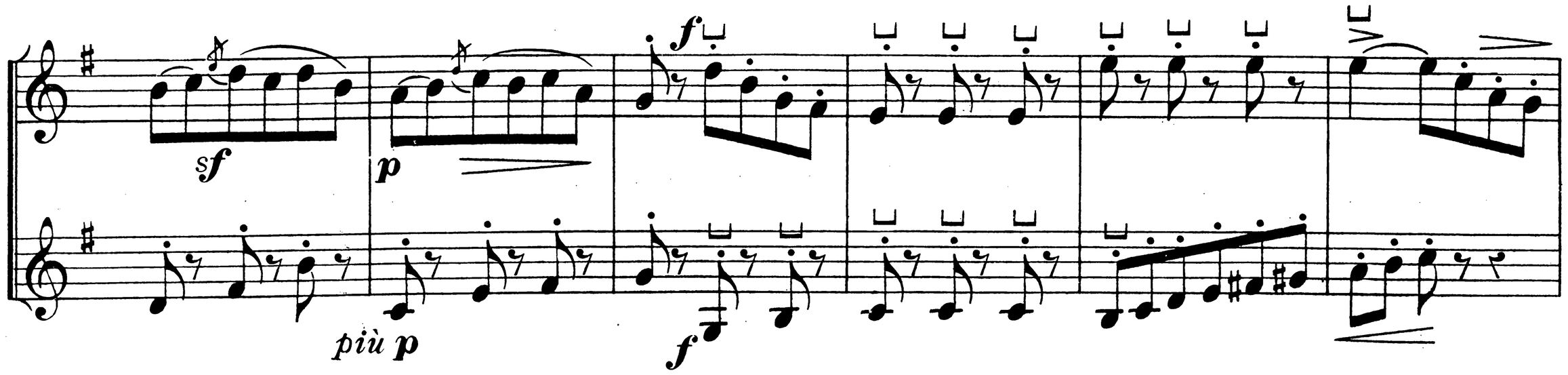

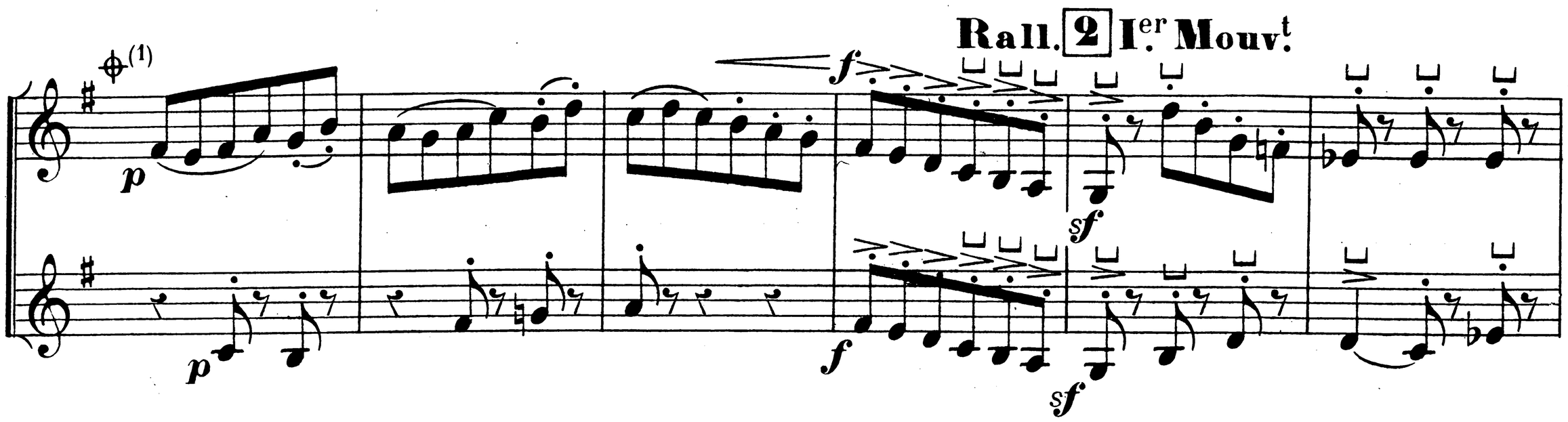

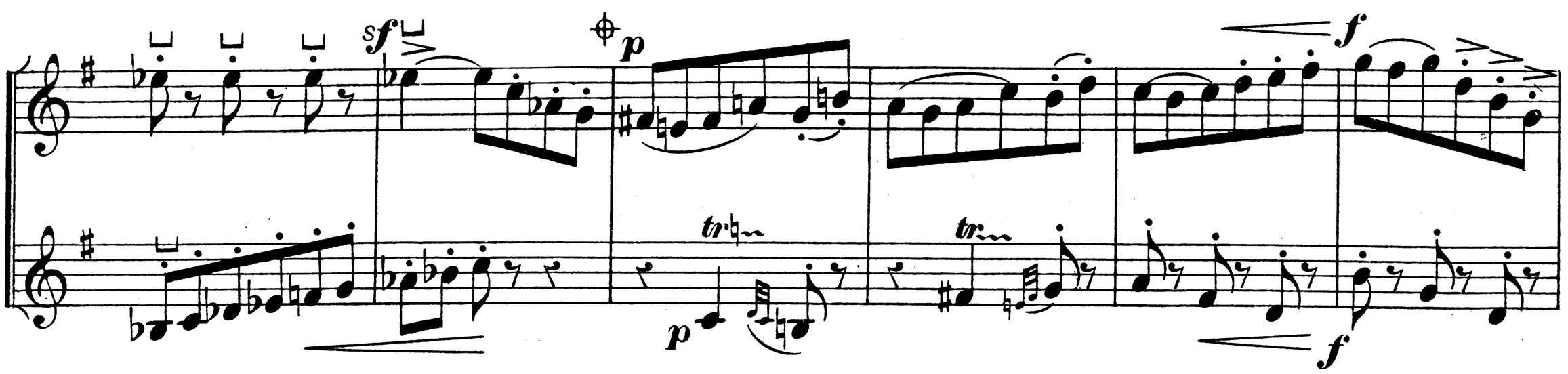

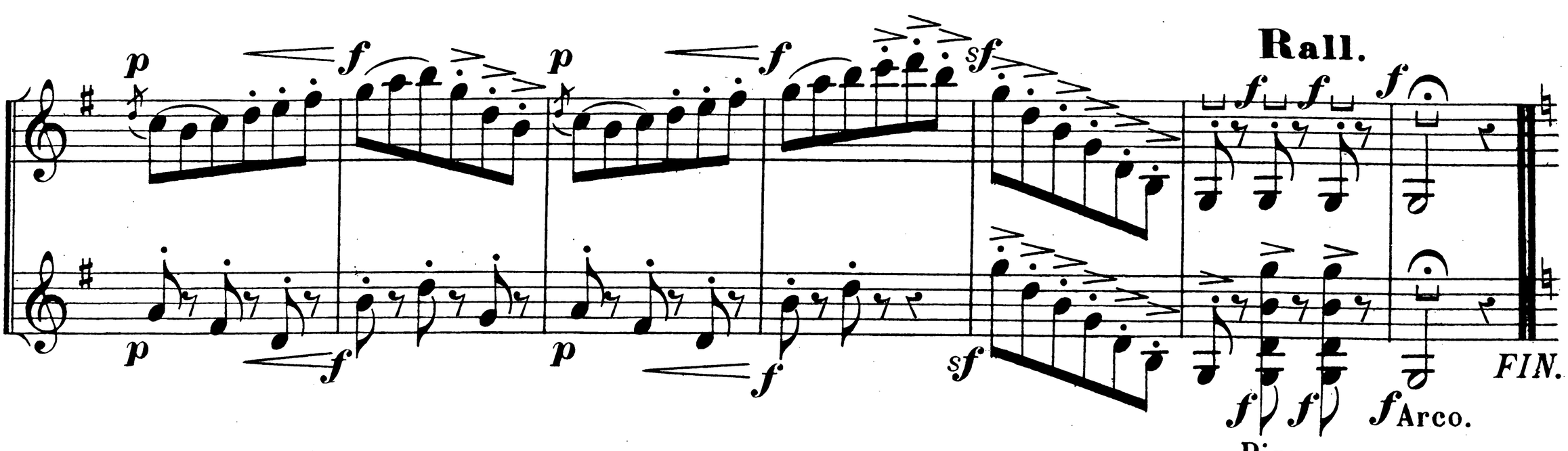

(1) A la reprise, après le trio, on passera du signe 𝄋 au signe 𝄋

3 Ier Mouvt

mf Dim. p sf

1rs vons DIV.

p sf

mf Dim. p sf

2ds vons DIV.

p sf

4

sf f p sf

sf sf f p sf

sf f p sf

sf f p

5

f f p sf

f f p sf

f f p sf

f f p sf

6

pp p pp

pp p pp

pp p pp

pp p pp

poco pp sf p sf p

Dim. Dim. sf p sf p

sf p sf p

sf p sf p

Rall.

Dim. p pp

Dim. p pp

Dim. p pp

Dim. p pp

Rall.

E. Beauvois. Grav

H. & Cie 19953.

Imp. Delanchy, 51, Fg St. Denis.

BIBLIOTHÈQUE NATIONALE