LES EXPLOITS D'UNE GROSSE-CAISSE

CHANSONNETTE COMIQUE

BIBLIOTHÈQUE NATIONALE R.F. IMPRIMÉS

Paroles de
HIPPOLYTE TRASSARD

Musique de
OCTAVE LAMART

Marcia

ff

Mod^to

Je suis l'â_me de la fan_fa_re, De mon pa_ys qu'est Lan_der_neau, Quand sur la place en fac' la ma_re

p

G. SIÉVER, Ed^r 4 et 6 P^de Reilhac (84 F^g St Denis) Paris

G.2366.S.

Ts dt^s d'exécution, de tra_duction et de reprod. rés^s

1913

Le di_man_che quand il fait beau, Nous donnons un con_cert splendi_de, Qui dépasse en sons l'O_pé_ra

Le beau sexe en a l'œil hu_mi_de, C'est ma gross' caiss' qu'est caus' de ça. Car en mu_

ff

G.C.

si_que J'ai l'coup rythmi_que Et qu'ell' ear_deur Ah mes sei_gneurs Crénom d'im'

fi_bre Il faut qu'ça vi_bre Ou gar'là-d'ssous Tant pis j'crèv' tout.

ff G.C.

Mellez LACHAUD. Gr. G.2366.S. Imp. MODERNE

LES EXPLOITS D'UNE GROSSE-CAISSE

CHANSONNETTE COMIQUE

BIBLIOTHÈQUE NATIONALE R.F. IMPRIMÉS

Paroles de
HIPPOLYTE TRASSARD

Musique de
OCTAVE LAMART

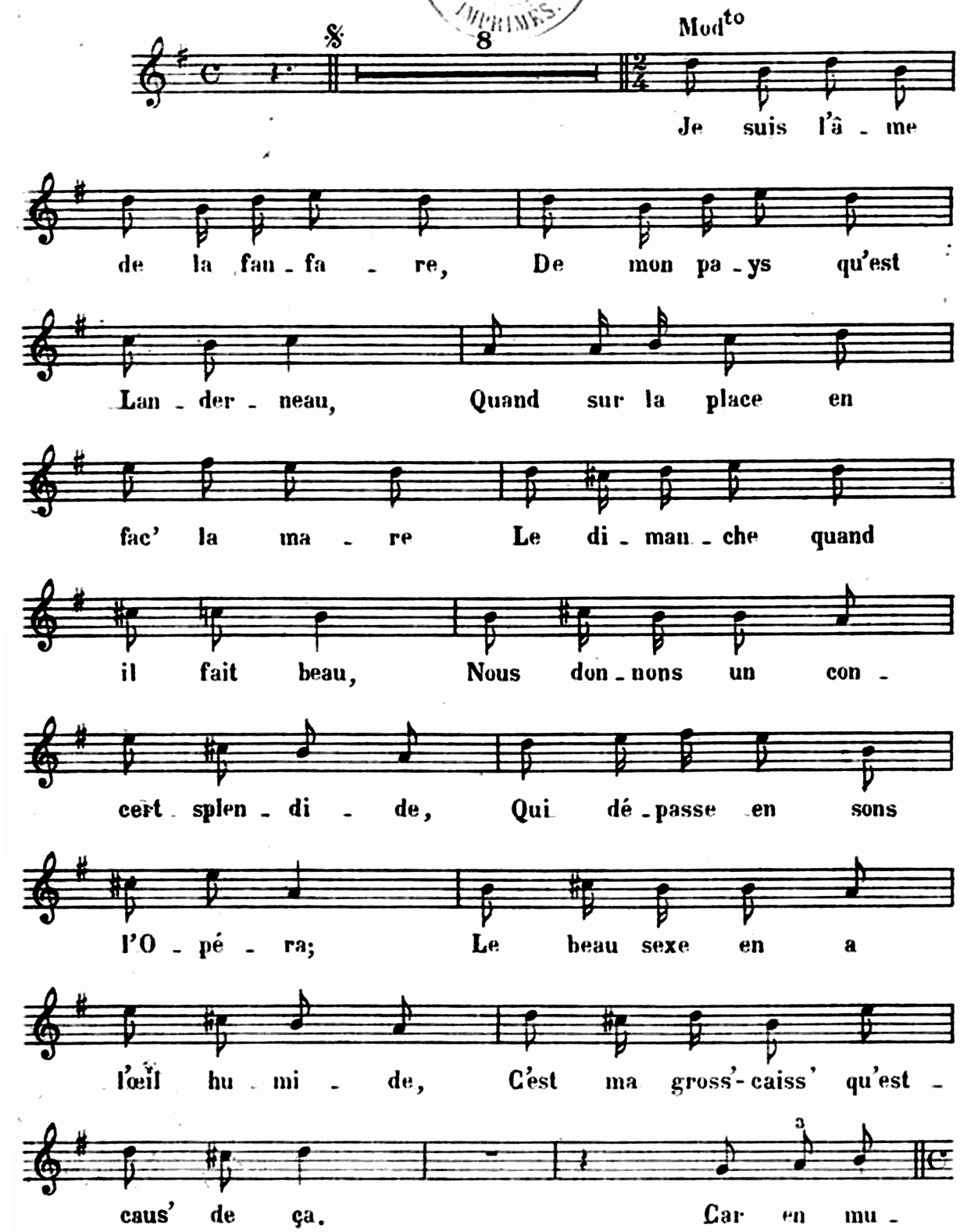

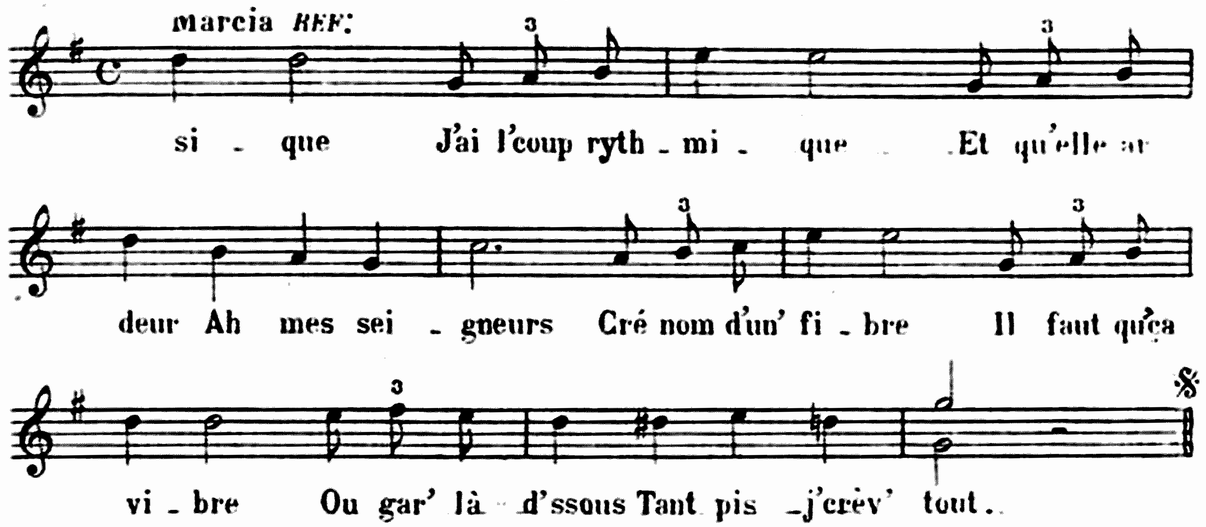

2

La demoisell' de la fermière,
Une brunett' aux jolis yeux,
N'arrivait jamais la dernière
Pour goûter mes accords joyeux.
J'eus le grand bonheur de lui plaire
En faisant un brillant solo.
Et depuis l'amour va de paire
Ecoutez ça, c'est rigolo.

AU REFRAIN

3

Elle affectionnait ma peau d'âne,
Et mes cymballes couleur d'or,
Si je mens, je veux qu'on me damne.
Elle aimait autre chose encor.
J'eus peine à bien lui fair' comprendre
Que la mesur' doit s'observer,
Et qu'il faut lorsqu'on veut apprendre
Toutes ses forces conserver.

AU REFRAIN

4

Elle a su mettre tant de grâce,
A profiter de mes leçons,
Que de maigre elle devint grasse,
Et porte sa caisse sans façons.
A présent elle est très habile
Et peut jouer certainement
Le morceau le plus difficile
Sans manquer l'accompagnement.

AU REFRAIN

5

De bonheur ma maison est pleine,
Car il m'est né charmant bambin,
Avec un' caiss' sur la bedaine,
Rose et joufflu le chérubin.
Dès qu'il sera grand le cher mioche
Je suis sûr qu'il fera son ch'min,
Car il en pinc' pour la mailloche
Comm' son père il y'a la main.

AU REFRAIN

G. SIEVER, Ed^r 4 et 6 P^ge Reilhac (54 F^b St Denis) Paris

1913

Ts dt^s d'exécution, de traduction et de reprod. res^s G.2366.S.

M^elles LACHAUD, Gr.

Imp. MODERNE