

A la Señora Brigida Frías de López Buchardo

CANCIÓN DE CUNA INDIA

transcripción para canto, flauta, violín y piano
de Fernando Moldavsky

Letra de
ANA SERRANO REDONNET

Música de
GILARDO GILARDI

Muy lento, muy expresivo, muy suave

Canto *p*
A - rro - rró gua - güi - ta

Flauta *p*

Violín *p*

Piano *p*

7

Canto *mf* *p*
A - rro - rró mi Sol el havi - ra del ce - rro la flor del car - dón

Fl. *mf* *p*

Vln. *mf* *p*

Pno. *mf* *p*

29

mf *p*

Canto

A - rro - rro mi Sol el haui - ra del ce - rro la flor del car - dón

Fl.

Vln.

Pno.

mf *p*

35

p *pp* *p*

Canto

Ve - la - rán tu sue - ño vi - di - t'ay te da - rán a -

Fl.

Vln.

Pno.

pp *p* *pp* *p* (armónicos)

41

p

Canto

lien - to pa - ra an dar por - que - fué tu cu - na la in - fi - ni - ta

Fl.

Vln.

Pno.

pp *p* *pizz* *reteniendo*

46

Canto

Pu - na

pppp a boca cerrada, vocalizando

Fl.

pizz arco

Vln.

pppp

Pno.

Más lento

51

Canto

(Muy quedo) con ternura

pppp *Más lento*

Fl.

Más lento

Vln.

pizz

Pno.

pp *Más lento*

55

Canto

Fl.

arco

Vln.

Pno.

A la Señora Brígida Frías de López Buchardo

Flauta

CANCIÓN DE CUNA INDIA

transcripción para canto, flauta, violín y piano

de Fernando Moldavsky

Letra de
ANA SERRANO REDONNET

Música de
GILARDO GILARDI

Muy lento, muy expresivo, muy suave

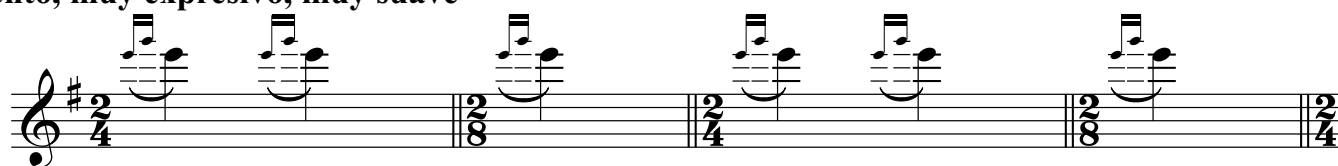

p

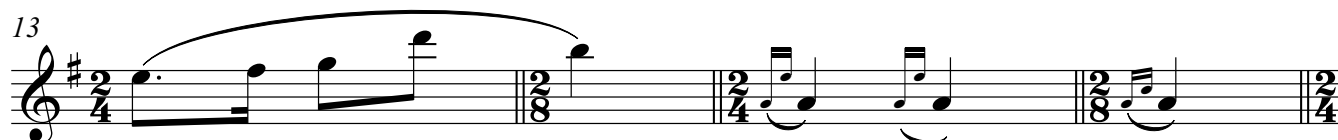
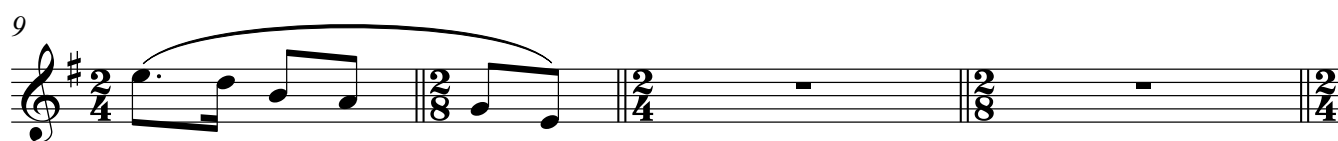

pp

p

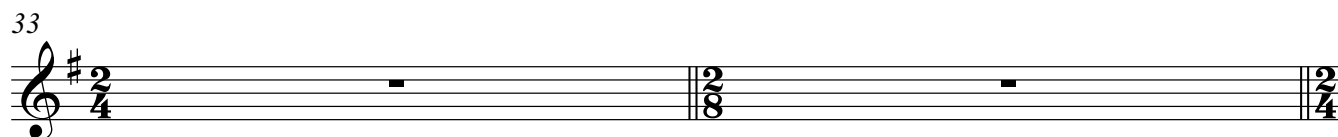
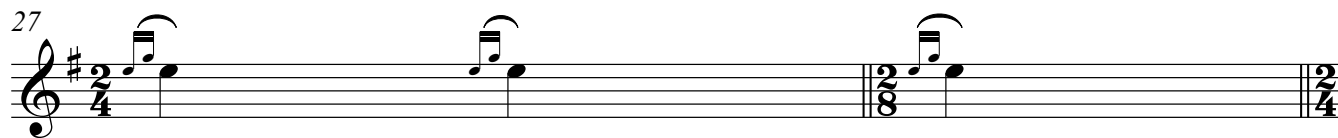
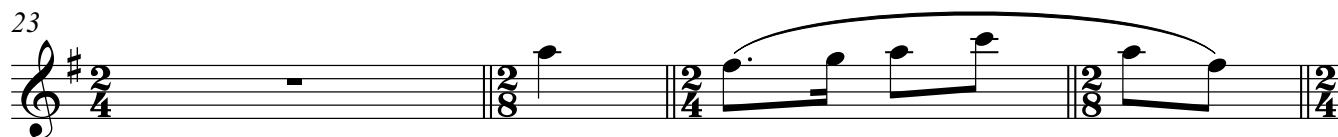
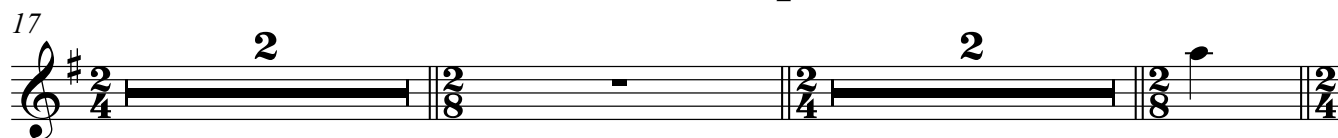

Flauta

35

pp

39

p

46

50

Más lento

pppp

54

A la Señora Brígida Frías de López Buchardo

Violín

CANCIÓN DE CUNA INDIA

transcripción para canto, flauta, violín y piano
de Fernando Moldavsky

Letra de
ANA SERRANO REDONNET

Música de
GILARDO GILARDI

Muy lento, muy expresivo, muy suave



p

7



11

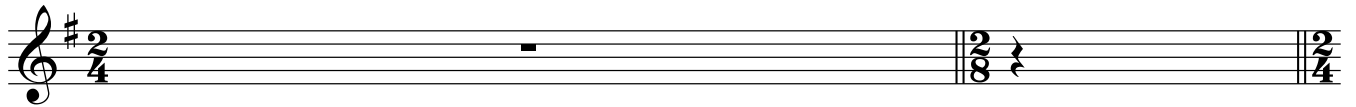

13

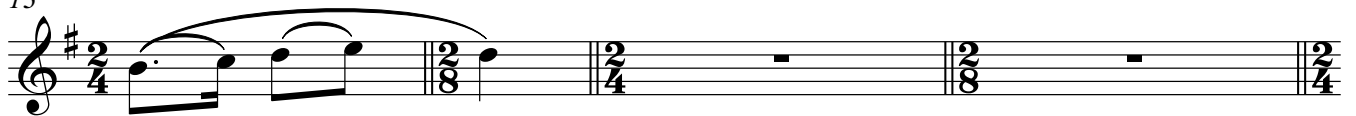

pp

17



p

22



pizz

pizz

arco

26

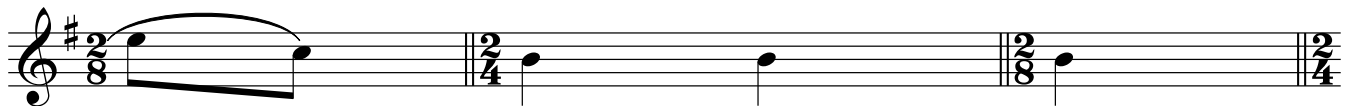

29



34



pp

Violín

38 $\begin{matrix} 3 & 3 & 3 \\ 0 & 0 & 0 \end{matrix}$ (armónicos)

42 **2** pizz *p*

46 pizz arco *pppp* *Más lento*

50 pizz

54 arco