Domine in virtute tua.

Simphonie.

Basse Continue.

Domi

Domine

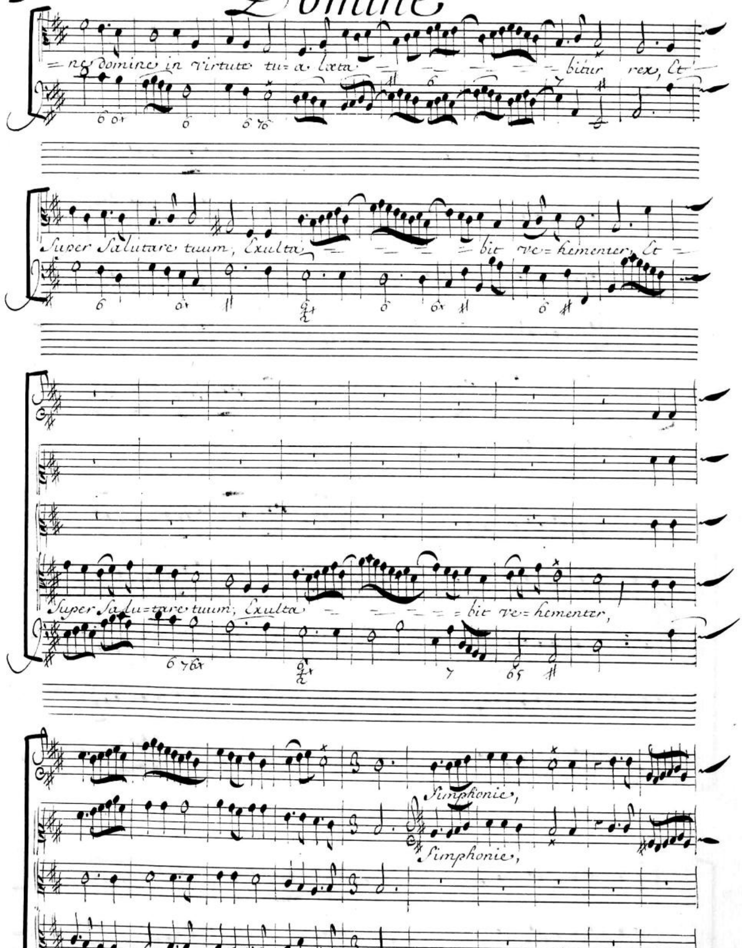
ne domine in virtute tu=a læta = = = = bitur rex, Et
Super Salutare tuum, Exulta = = = = bit ve=hementer, Et
Super Sa=lu=tare tuum; Exulta = = = = bit ve=hementer,
Simphonie,
Simphonie,
Tous

Domine

Desideri = um cordis eius, tribuis = ti =

Desideri = um cordis eius, tribuis = ti =

Desideri = um cordis eius, Tribuis = ti e = i =

Ei, Tribuis = ti Ei, Tribuis = = ti E = i,

E = i, Tribuis = ti E = i, Tribuis = = ti E = i,

Tribuis = ti E = i, Tribuis = ti E = = i, Desideri =

Desideri = um cordis Eius, Tribuis = ti ei, tribuis = =

Desideri = um cordis Eius, Tribuis = ti ei, tribuis = =

um cordis Eius, Tribuis = ti E = i, Tribuis = = ti tribu =

Domine

= ti e = i, Et voluntate, labi = orum ejus, et volun = tate,

= ti e = i, Et volun = tate, labiorum Ei = ius, et volun —

= isti e = i, Et volun —

labiorum eius, non fraudas = = ti eum, Non fraudas = = = ti —

= tate, labiorum eius, non fraudas = ti e = um, Non fraudas = ti —

= tate, labiorum eius, non fraudasti e = um, Non fraudas = = = ti —

Eum non fraudasti E = um, Et voluntate labi = orum E —

Eum non fraudasti Eum, Et voluntate labi = orum E = ius, et voluntate labi —

Eum non fraudasti E = um, Et volun = tate, labiorum E = ius labi —

In Virtute tua

= ius, non fraudas = = ti e = um, Non fraudas = = ti, non fraudasti E =

= orum E = ius, non fraudasti e = um Non fraudas = = = ti non fraudasti E =

= das = = = = ti E = um, Non fraudas = ti, non fraudasti eum

um non fraudas = = ti non fraudasti E = um,

= um, non fraudas = = = ti non fraudasti E = um,

Non fraudas = = = ti non fraudasti E = um, Quoniam præue

= nis = ti Cum In benedicti = onibus dul = ce = di =

= nis,

Quoniam præuenis = ti Cum In benedicti = onibus dulce = di =

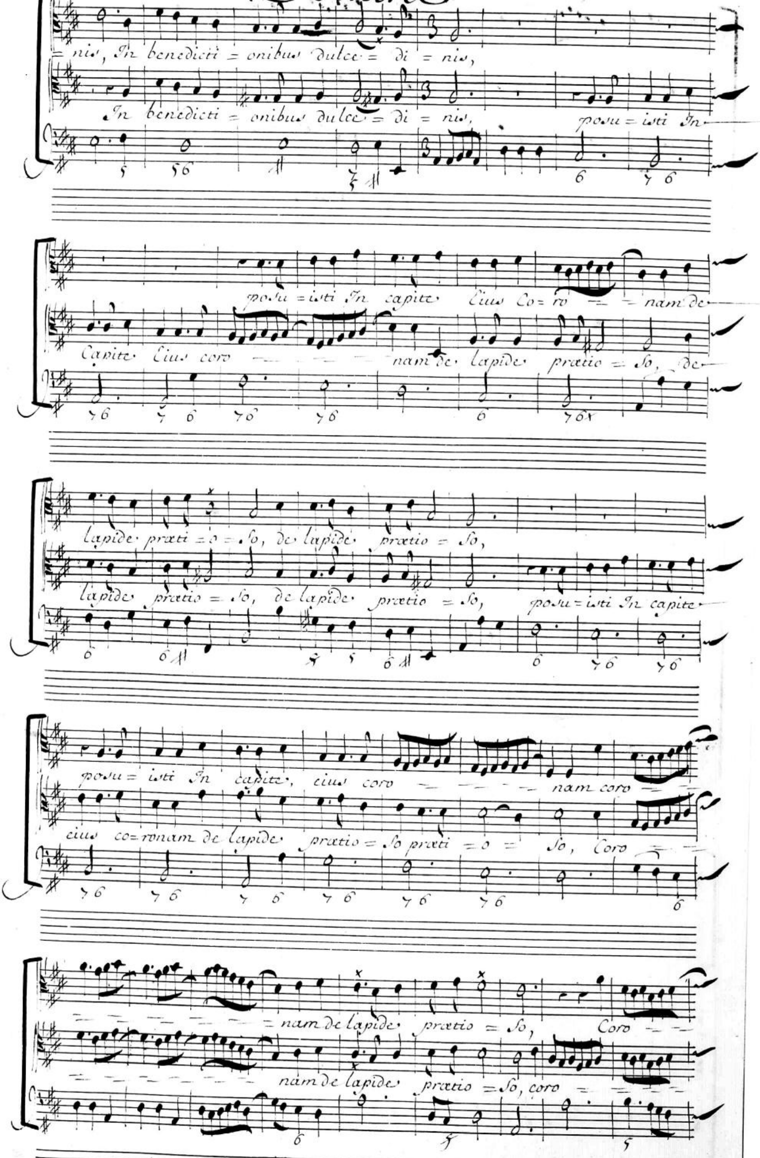
=nis, In benedicti = onibus dulce = di = nis,
In benedicti = onibus dulce = di = nis, posu = isti In
5 56 7 6 7 6
posu = isti In capite Eius Co = ro = = nam de
Capite Eius coro = = = nam de lapide pretio = So, de
7 6 7 6 7 6 7 6 6 7 6 x
lapide preti = o = So, de lapide pretio = So,
lapide pretio = So, de lapide pretio = So, posu = isti In capite
6 6 5 5 6 6 7 6 7 6
posu = isti In capite, eius coro = = = nam coro =
eius co = ronam de lapide pretio = So preti = o = So, Coro =
7 6 7 6 7 6 7 6 7 6 7 6 6
= = = = nam de lapide pretio = So, Coro =
= = = = nam de lapide pretio = So, coro =
6 5 5

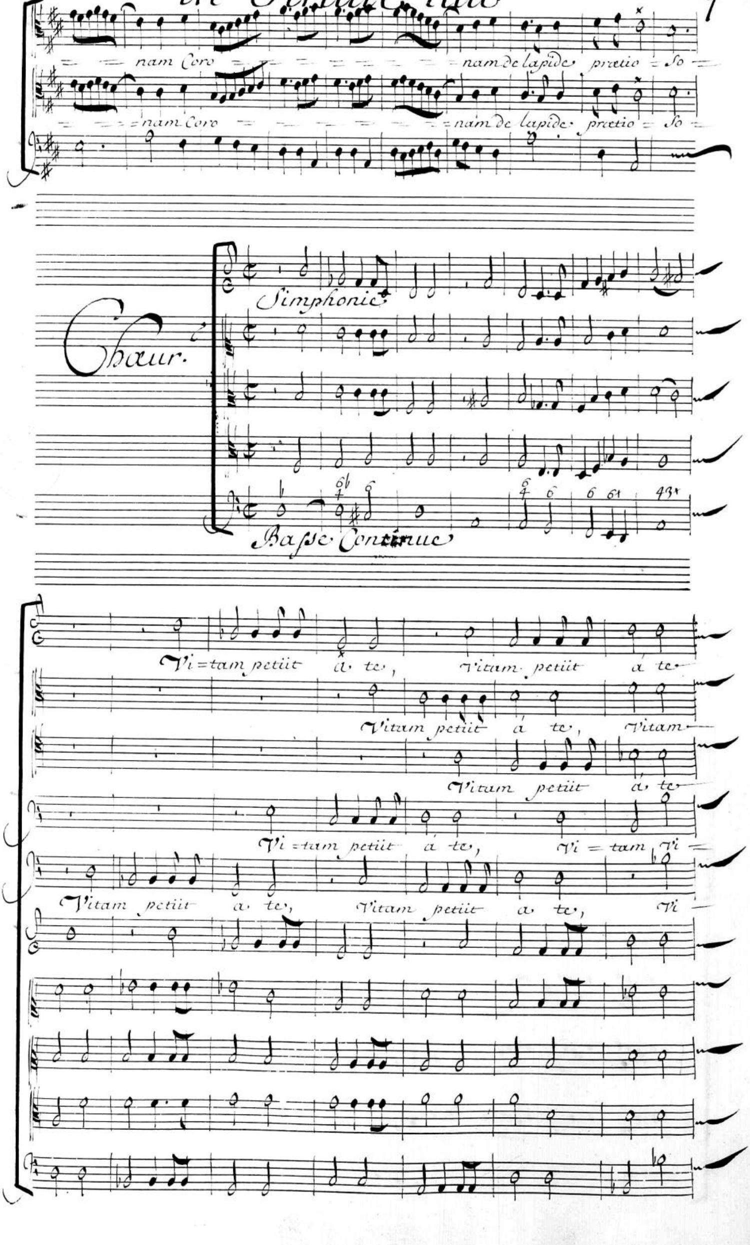
nam Coro nam de lapide pretio So
nam Coro nam de lapide pretio So
Chœur.
Simphonie
Basse Continue
Vi=tam petiit à te, Vitam petiit à te
Vitam petiit à te, Vitam
Vitam petiit à te
Vi=tam petiit à te, Vi = tam Vi
Vitam petiit à te, Vitam petiit à te, Vi

Domine

Vitam petiit à te, Vitam petiit à te

Vitam petiit à te, Vitam vitam petiit à te

Vitam, Vi=tam petiit à te, Vitam petiit à te.

tam petiit à te. Vi=tam petiit à te. Vitam petiit à te,

tam petiit à te, Vi=tam pe=tiit à te.

Et tribu=isti ei, longitudi=nem di=erum In Sæculum, et in

Et tribu=isti ei, longitudi=nem, di=erum In Sæculum, et in

Et tribu=isti ei, longitudi=nem, di=erum In Sæculum, et in

Et tribu=isti ei, longitudi=ne. di=erum In Sæculum, et in

Et tribu=isti ei, longitudi=nem di=erum In Sæculum, et in

in virtute tua

Sæ = = = culum Sæ = cu = li, Et In Sæculum

Sæculum Sæculi In Sæculum Sæ = cu = li, Et in Sæ =

Sæculum Sæculi In Sæculum Sæ = cu = li, Et in Sæculum

Sæculum Sæculi In Sæculum Sæcu = li, Et in Sæculum

Sæculum Sæculi In Sæculum Sæ = cu = li, Et in Sæculum

Sæculi In Sæculum Sæ = cu = li,

= = = culum Sæ = cu = li,

Sæculi In Sæculum Sæ = cu = li,

Sæculi In Sæculum Sæ = cu = li,

Sæculi In Sæculum Sæ = cu = li,

Simphonie,

Domine

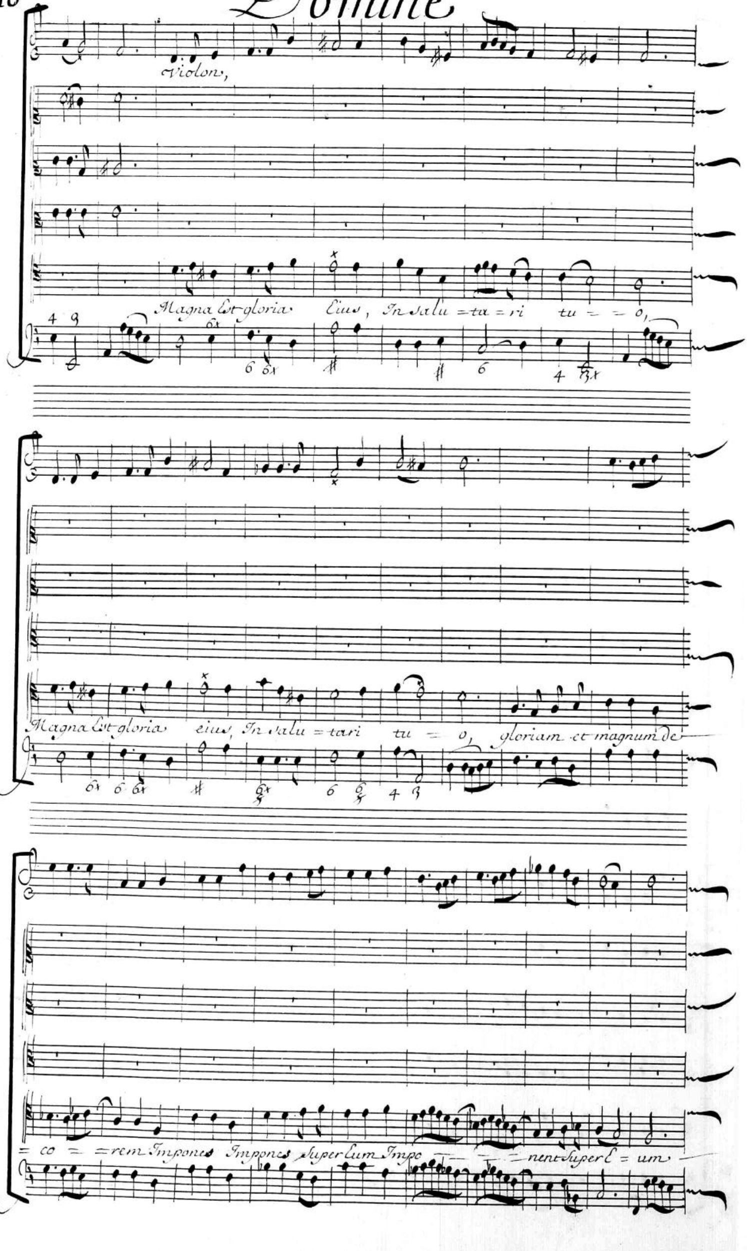
Violon,
Magna Est gloria Eius, In salu=ta=ri tu= = o,
Magna Est gloria eius, In salu=tari tu = o, gloriam et magnum de
= co = =rem Impones Impones Super Eum Impo— — — =nent Super E = um

in virtute tua

Magna est gloria eius, In salu = tari tu = o, gloriam et

Magna et gloria eius, In salu = tari tu = o, gloriam et

Magna est gloria eius, In salu = tari tu = o, gloriam et

Magna et gloria eius, In salu = tari tu = o, gloriam et

Magna est gloria eius In salu = tari tu = o, gloriam et

magnum de = co = = = rem Imponent Impones Super Eum, Impo = —

magnam decorem decorem Impones, Impones Super Eum, Im = pones Im —

magnum decorem decorem Impones Impones Super Eum, Im = pones Im —

magnum de = corem de = corem Impones Impones Super Eum, Im = pones Im —

magnum de = co = = rem Impones Impones Super Eum, Impo = —

Domine

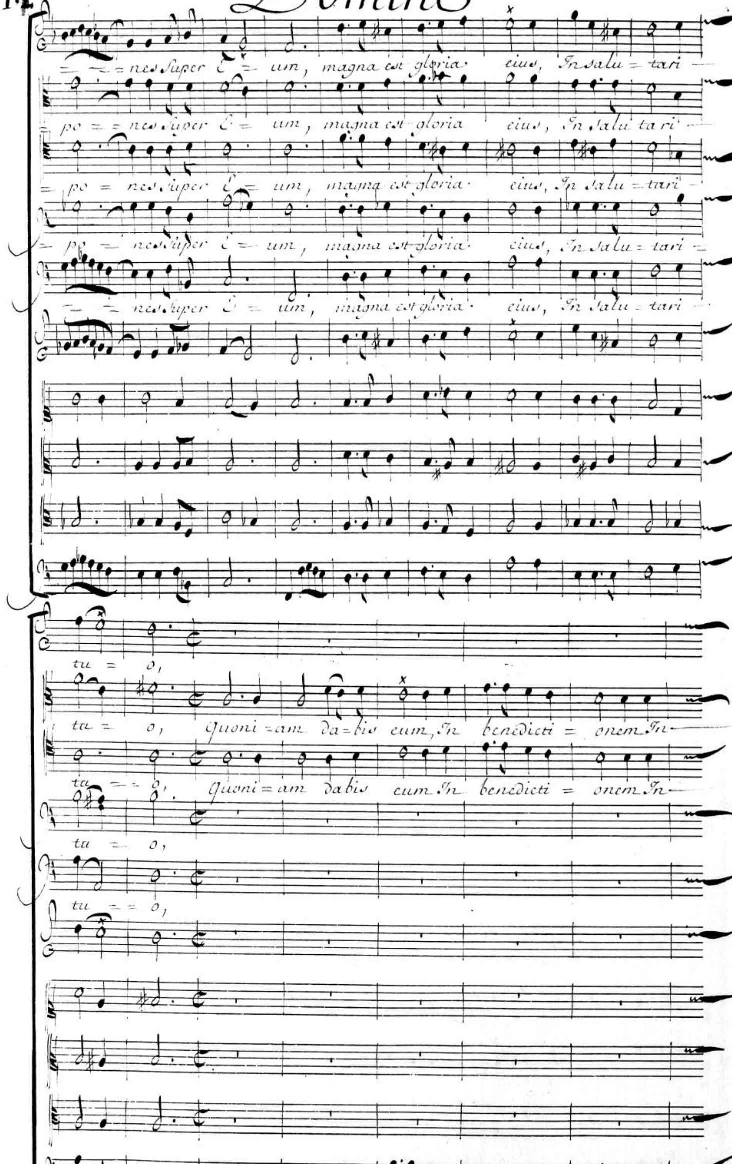
= = = nes super E = um, magna est gloria eius, In salu = tari
po = = nes super E = um, magna est gloria eius, In salu tari
= po = nes super E = um, magna est gloria eius, In salu = tari
= po = nes super E = um, magna est gloria eius, In salu = tari
= = = nes super E = um, magna est gloria eius, In salu = tari
tu = o,
tu = o, Quoni = am da = bis eum, In benedicti = onem In
tu = = o, Quoni = am dabis eum In benedicti = onem In
tu = o,
tu = = o,

in virtute tua

Sæ = culum Sæ = culi, Lætifica = bis eum, In gaudio cum vultu tu = o,

Sæ = culum Sæ = culi, Lætifi = ca = bis eum, In gaudio cum vultu tu = o,

quoniam rex, sperat in do = mi = no,

quoniam rex, sperat in do = mi = no,

quoniam rex, sperat in do = mi = no,

quoniam rex, sperat in do = mi = no –

quoniam rex, sperat in do = mi = no,

violoni,

Domine

quoniam rex, sperat in Do = mino,

quoniam rex, sperat in Do = mino,

quoniam rex, sperat in Do = mino,

quoniam rex, sperat in Do = mino,

quoniam rex, sperat in Do = mino,

Et In miseri = cordia, et in miseri —

Et In miseri —

Et In miseri —

Et In miseri = cordia al = tissimi, Non —

Et In miseri =

= cordia al = tissimi, non commouebi = tur, non, non commouebitur, et in miseri =

= cordia al = tissimi, non commouebitur, non, non commouebitur, et in miseri =

= cordia al = tissimi, non commouebitur, non, non commouebitur, et

commo = ue = = bi = tur, non, non commouebitur, et in miseri =

= cordia al = tissimi, non commouebitur, non, non commoue = bitur, non =

= cordia, altissimi non commouebi = tur, non commo = ue = bitur, non =

= cordia, al = tissimi non commouebitur, et in miseri = cordia altissimi, non

In miseri = cordia non commouebitur, et in miseri = cordia altissimi, non =

= cordia altissimi, non commouebitur, et in miseri = cordia, non =

Commo = ue = = bitur, et In miseri = cordia altissimi, al =

Domine

commouebitur non, Non commouebitur, et in miseri = cordia altissimi non

commouebitur non, Non commouebitur, et in miseri = cordia altissimi non

commouebitur non, Non commouebitur, et in miseri = cordia altissimi non

commo = ue = bi = tur, et in miseri = cordia non

commouebitur Non, non commoue = bi = tur, non commo = ue

Commouebi = tur, et In miseri = cordia al = tissimi altissimi non com

Commouebitur, et In miseri = cordia, et In miseri = cordia altissimi non

Commouebitur, non commo = ue = bi = tur Non

Commouebitur, et in miseri = cordia al = tissimi, non commouebitur, non

= bi = tur et In Miseri = cordia, altissimi non

Commo = ue = bi = tur, et in miseri = cordia altissimi non

Commouebitur, non, non commouebitur, et in miseri = cordia altissimi non

Commouebitur, non, non commouebitur, et in miseri = cordia altissimi non

Commouebitur, non, non commouebitur, et in miseri = cordia altissimi non

Commouebitur, non, non commoue bi = tur, non commo = ue =

Commouebi = tur, quoniam rex, sperat in do = mino, sperat in do = mi

Commouebi = tur, quoniam rex, sperat in do = mino, sperat in do = mi

Commouebi = tur, quoniam rex, sperat in do = mino, sperat in do = mi

Commouebi = tur, quoniam rex, sperat in do = mino, sperat in do = mi

= = bi = tur, quoniam rex, sperat in do = mino, sperat in do = mi

Domine

= no, Et in miseri = cordia, Et in miseri = cordia al —

= no, Et in miseri = cordia, al —

= no, Et in miseri = cordia al —

= no, Et in miseri = cordia al = tissimi, Non commo —

= no, Et in miseri = cordia al —

= tissimi non commouebitur, non, non, non commouebi = tur, non, non commo —

= tissimi non commouebitur, non, non, non commouebi = tur, non, non commo —

= tissimi non commouebi = tur, non, non, non commouebi = tur, non, non commo —

= ne — bitur, non, non, non commouebi = tur, non, non commo —

= tissimi non commouebitur, non, non, non commouebi = tur, non, non commo —

= uebitur, si in misori = cordia al = tissimi non commouebi = tur,

= uebitur, si in misori = cordia non commouebi = tur,

= uebitur, si in misori = cordia altissimi non commouebi = tur,

= uebitur, si in misori = cordia altissimi non commouebi = tur,

ue = bitur, non commo = ue = bi = tur,

Accompagnement

Violons,

Inueniatur, manus tua

Domine

Omnibus, Inimicis tuis, Inueni - atur manus tua, omnibus Inimicis

tu = - is, Dextera tua; Inueniat omnes, qui te ō = derunt qui

te ō = de = = runt, Dextera tua; Inueniat omnes, qui te ō

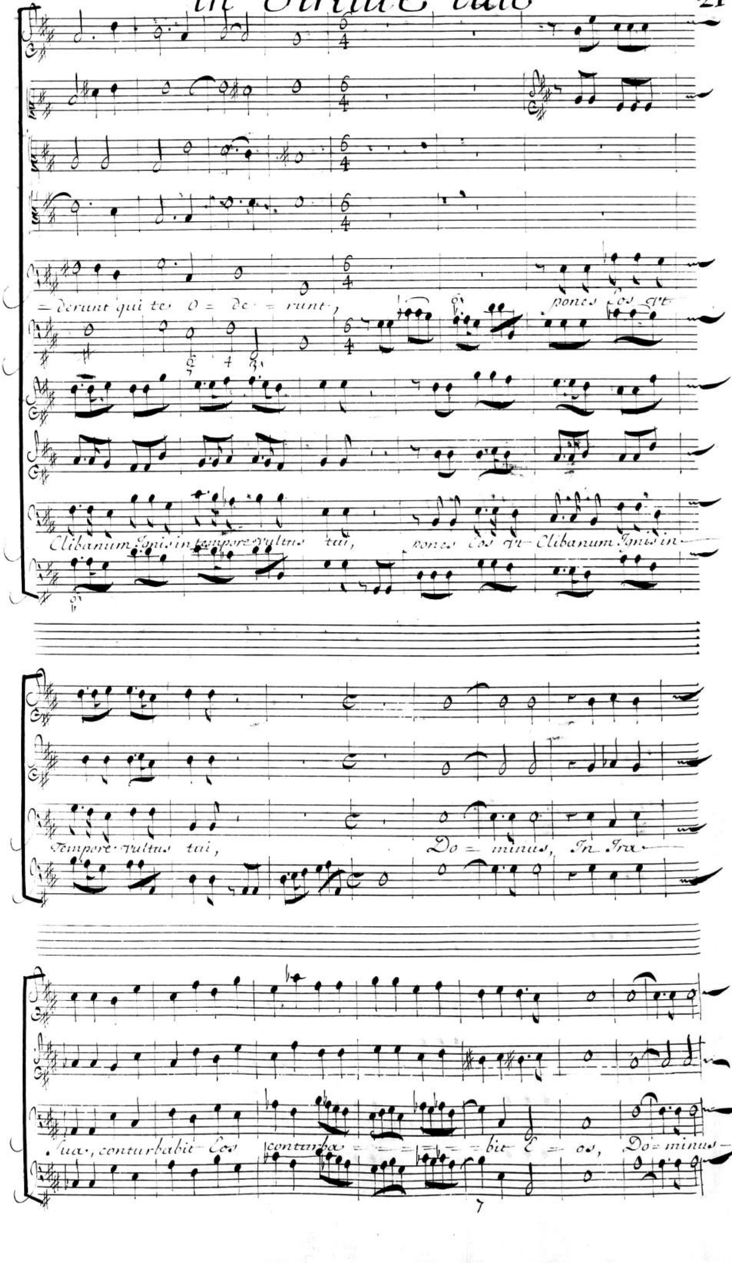
= derunt qui te, o = de = runt, pones eos ut
Clibanum Ignis in tempore vultus tui, pones eos ut Clibanum Ignis in
tempore vultus tui, Do = minus, In Ira
sua, conturbabit eos conturba = = = = = bit e = os, Do = minus

Domine

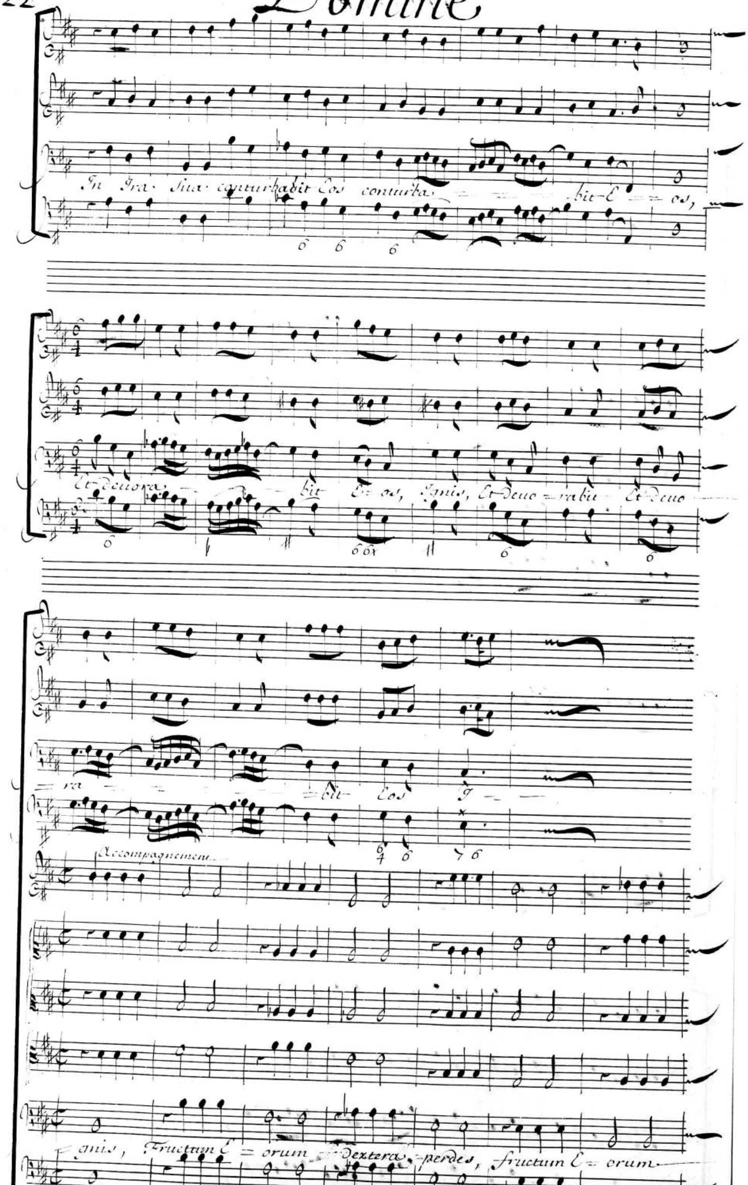
In Ira Sua conturbabit Eos conturba bit E os,
Et devora bit Eos, Ignis, Et devo rabit Et devo
ra bit Eos Ig
Accompagnement
gnis, Fructum E orum Dextera perdes, fructum E orum

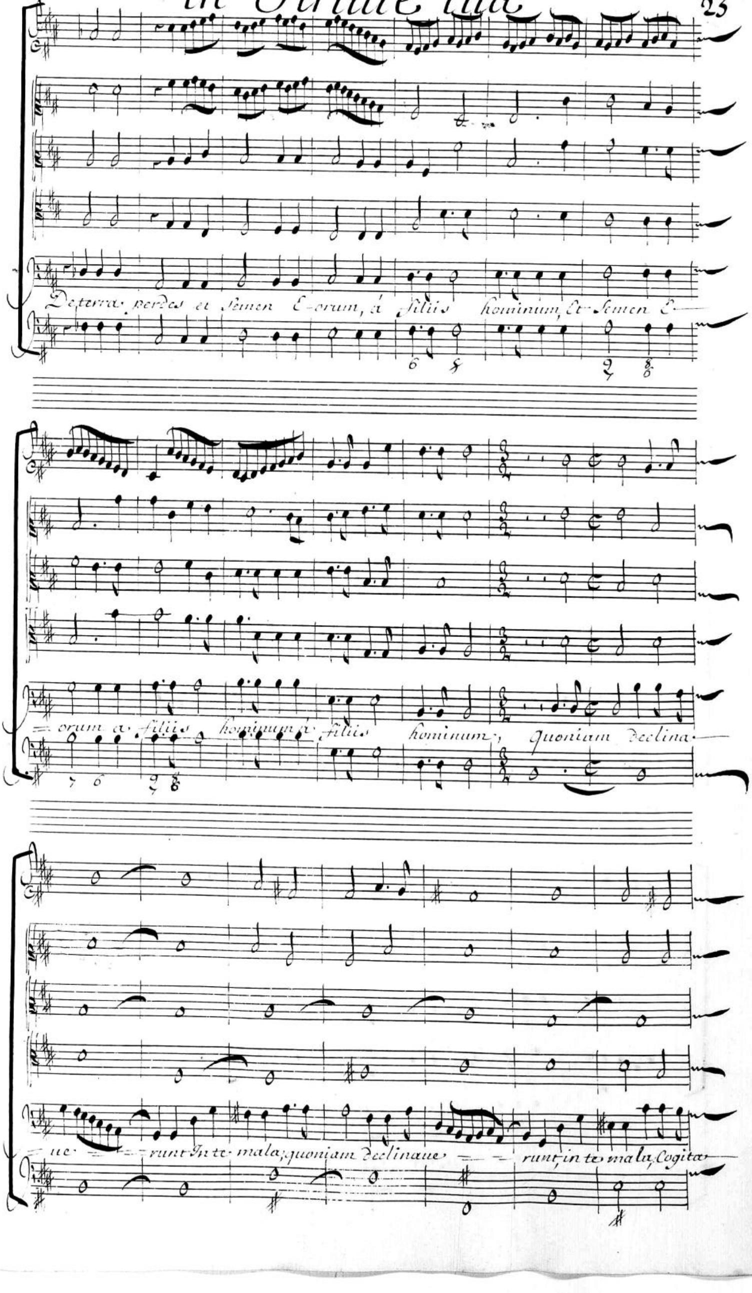
De terra perdes et semen E-orum, a filiis hominum, Et semen E-
=orum a filiis hominum a filiis hominum, quoniam declina-
=ue==runt In te mala; quoniam declinaue==runt, in te mala, Cogita-

Domine

ue = = = runt consilia, quæ non potue = = runt, stabi = li =

re; Cogitaue = = runt consilia, quæ non potue = = runt, stabili = re =

criellon

Quoniam pones Eos dorsum, In reliquiis tuis, prepara = =

Quoniam pones Eos dorsum, In reliquiis tuis, prepara = =

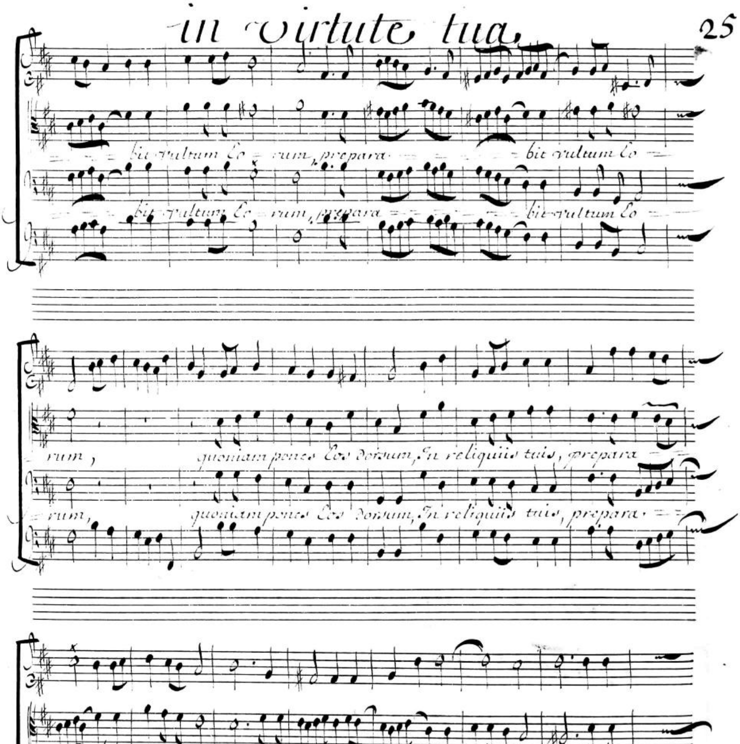
in virtute tua
bit vultum Eo = rum, prepara = bit vultum Eo =
bit vultum Eo = rum, prepara = bit vultum Eo
rum, quoniam pones Eos dorsum, In reliquiis tuis, prepara
rum, quoniam pones Eos dorsum, In reliquiis tuis, prepara
bit vultum Eorum, prepara = bit vultum Eorum, prepa-
bit vultum Eo = rum prepara = bit vultum Eorum, prepa
ra = bit vultum Eo = rum, prepara = bit vultum Eo
ra = bit vultum Eorum, prepara = bit vultum Eo

Domine

Exalta re, domine, In virtute tu-
rum, Exalta re domi ne, Exaltare domine, In virtute tu-
Exaltare Exaltare domine, In virtute tu-
rum, Exaltare Exaltare domine, In virtute tu-
Exalta re domine, In virtute tu-

a, Exalta re Exal ta re domi ne, In virtute tu-
a, Exal tare domi ne domine, In virtute tu-
a, Exal tare Exaltare, domine, In virtute tu-
a, Exaltare Exaltare domine, In virtute tu-
a, Exalta re domine, In virtute tu-

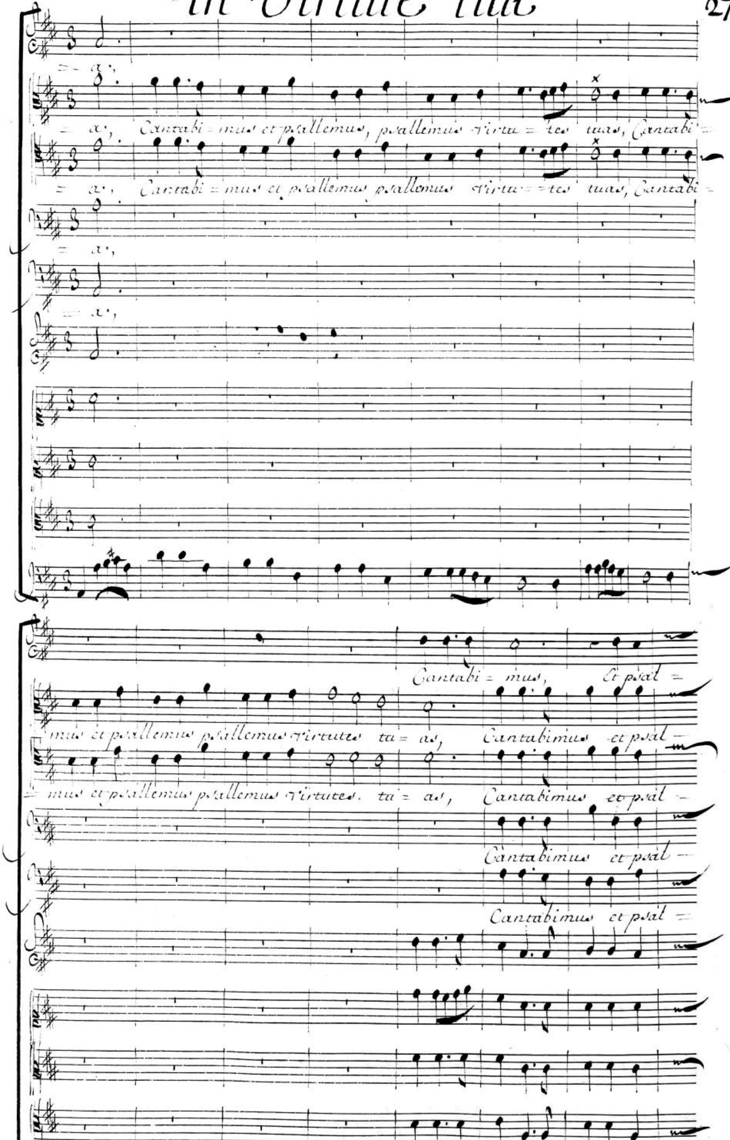
=a,
=a, Cantabi=mus et psallemus, psallemus virtu=tes tuas, Cantabi=
=a, Cantabi=mus et psallemus psallemus virtu=tes tuas, Cantabi=
=a,
=a,
Cantabi=mus, et psal=
mus et psallemus psallemus virtutes tu=as, Cantabimus et psal=
mus et psallemus psallemus virtutes. tu=as, Cantabimus et psal=
Cantabimus et psal=
Cantabimus et psal=

Domine

-lemus psallemus virtutes tu = as, Cantabi = mus et psallemus psal-

-lemus psallemus vir = tutes tu = as,

-lemus psallemus vir = tutes tu = as,

lemus psallemus vir = tutes tu = as,

lemus psallemus virtutes tu = as,

lemus virtutes tu Cantabimus et psallemus psallemus vir = tutes tu-

Cantabi = mus et psallemus psallemus vir = tutes tu

Cantabi = mus et psallemus psallemus vir = tutes vir-

Cantabi = mus et psallemus psallemus vir = tutes tu-

Cantabi = mus et psallemus psallemus vir = tutes tu-

= as, Cantabimus et psallemus, Cantabi = mus et psallemus psal

as, Cantabimus et psal Cantabi = mus et psallemus psal

as, Cantabimus et psallemus psal

as, Cantabi = mus et psallemus psal

as, Cantabimus et psallemus psal

= lemus Virtutes tu = as,

= lemus Virtutes tu = as, Cantabi = mus et psallemus psallemus Vir

= lemus Virtutes tu = as, Cantabi = mus et psallemus psallemus Vir

= lemus Virtutes tu = as,

= lemus Virtutes tu = as,

Domine

Cantabi = mus et psallemus psallemus vir = tutes tu = as,

= tutes tu = Cantabi = mus et psallemus psallemus virtutes tu = as,

= tutes tu = Cantabi = mus et psallemus psallemus vir = tutes tu = as,

Cantabi = mus et psallemus psallemus vir = tutes tu = as,

Cantabi = mus et psallemus psallemus vir = tutes tu = as,

Cantabi = mus et psallemus psallemus vir = tu = tes tuas, Cantabi =

Cantabi = mus et psallemus psallemus vir = tu = tes tuas, Cantabi =

Cantabi = mus et psallemus psallemus vir = tutes tuas, Cantabi =

in virtute tua

mus et psallemus psallemus virtutes tu = as, Cantabi = mus et psallemus

= mus et psallemus psallemus vir = tutes tu = as, Cantabimus et psallemus

= mus et psallemus psallemus virtutes tu = as, Cantabi = mus et psallemus

Cantabi = mus et psallemus

Cantabi = mus et psallemus

Cantabi = mus et psallemus, psallemus vir = tutes tu = as, psallemus psal

psallemus psal

psallemus psal

psallemus psal

psallemus psal

Domine

= lemus vir= tutes tu= as, psallemus psallemus vir= tutes tu= as, psal-

= lemus vir= tutes tu= as, psallemus psallemus vir= tutes tu- as, psal-

= lemus vir= tutes tu= as, psallemus psallemus vir= tutes tu= as, psal-

= lemus vir= tutes tu= as, psallemus psallemus vir= tutes tu= as, psal-

lemus vir= tutes tu= as, psallemus psallemus vir= tutes tu= as, psal-

(3)

= lemus psallemus vir= tutes tu- as ÷

= lemus psallemus vir= tutes tu = as ÷

= lemus psallemus vir= tutes tu = as ÷

= lemus psallemus vir= tutes tu = as ÷

lemus psallemus vir= tutes tu = as ÷