

LE

JUGEMENT

DE

DIEU

Opéra en quatre Actes

Paroles de

M^r. Adolphe Carrassonne

Musique de

AUGUSTE MOREL.

PARTITION Chant ET PIANO

Arrangée par L. SOUMIS.

Prix net, 18 francs.

Ancienne Maison J. MEISSONNIER, Compagnie Musicale,
L. GERARD et C^{ie} Editeurs - Commissionnaires, Rue DUQUOY, 13 PARIS.

ACHAT de MUSIQUE NEUVE
ET D'OCCASION

C. PUGNO

16, rue des Saussaies
PARIS

LE JUGEMENT DE DIEU

OPERA EN 4 ACTES.

Musique d'Auguste MOREL.

DISTRIBUTION. (1)

HENRI, Empereur d'Allemagne.....	(2 ^e Basse).....	MM. S. V. G.
LE DUC DE GELSTEIN, Ministre de l'Empire.....	(1 ^{er} Baryton).....	ESMAU
LE COMTE RAYMOND BRANGIER.....	(1 ^{er} Ténor).....	ALMANI
MODÈLE, secrétaire de Mathilde.....	(1 ^{er} Basse).....	DE ASS
LE COMTE DE STENFEUD, ami de Gelstein.....	(Ténor).....	André
MATHILDE, Impératrice d'Allemagne.....	(Mezzo Soprano).....	M ^{lle} EUMIL
LA PRINCESSE BLANCHE, sœur de Mathilde.....	(Soprano).....	M ^{lle} CÉS. FINEL
CYNACE.....	(Soprano).....	LEARD.
LE HERAULT D'ARMES.....	(Baryton).....	M. BATAILLE
UN MESSAGER.....	(Ténor).....	REYBAUD

La Scène se passe à Cologne vers l'an 1105

(1) La Distribution (1^{re}) de la Représentation à Marseille (1^{re} représentation le 20 Mars 1869.)

CATALOGUE DES MORCEAUX.

ACTE I.

INTRODUCTION.....	4
N ^o 1. CHOEUR DANSÉ.....	Vers notre Reine bien aimée..... 5
N ^o 2. RECIT D'AIR.....	Comme un doux reflet où respire..... 10
N ^o 3. CHOEUR DE FEMMES.....	Nos cœurs chantent d'allégresse..... 6
N ^o 3 ^{bis} RECITATIVE de CARIETTE.....	Le souvenir de mes heures passées..... 7
N ^o 4. DUO.....	Duc de Gelstein, parlez..... 15
(ROMANCE extraite du Duo.....)	La femme que j'aime est belle.....
N ^o 5. RÉCIT et CHANT DE GUERRE avec CHOEUR.....	Dans la belliqueuse carrière..... 14
N ^o 5 ^{bis} CHOEUR.....	Qu'en nos mains le glaive étincelle..... 7
N ^o 6. FINAL.....	78
N ^o 6 ^{bis} SEXTUOR extraite du Final.....	de poursuis ma vengeance..... 82

ACTE II.

N ^o 7. ENTRACTE et CHOEUR.....	Sur nos pages d'heures passées..... 124
N ^o 8. MARCHE TRIOMPHALE.....	130

N ^o 9.	AIR	Souffle d'amour, brises que j'aime.....	156
N ^o 10.	CHOEUR DAN-É.	Dans nos prairies, plaines fleuries	151
N ^o 11.	LA BARCELONAISE, Air de Jours.....	164
N ^o 12.	RÉCIT d'AIR.....	Seigneurs, il faut qu'un chevalier	175
N ^o 13.	RÉCIT, MOUVÉMENT D'ENSEMBLE et CHOEUR	Rayon d'espoir, sainte allégresse.....	185
N ^o 14.	} ROMANCE.....	Belle comme une fleur de mai	193
		{ CABALETTE.....	La voix de l'honneur m'appelle

ACTE III.

N ^o 15.	EXTRACTE, RÉCIT d'AIR.....	O mon Dieu! rien ne peut dire mon angoisse... ..	205
N ^o 16.	RÉCIT et PRIÈRE en DUO	Des sphères éternelles	217
N ^o 17.	TRIO	Madael, ô bonheur! le ciel dans ma détresse... ..	226
N ^o 18.	ROMANCE	Votre nom, ma seule prière.....	244
N ^o 19.	DUO	Dans un instant la justice éternelle	249
N ^o 20.	FINAL	Voici l'heure suprême	267

ACTE IV.

	EXTRACTE.....	273	
N ^o 21.	CHOEUR DE FEMMES	Sort fatal, peine cruelle	276	
N ^o 22.	MARCHE DU CORTÈGE	281	
N ^o 23.	CHOEUR DES JUSTICIERS.....	Voici l'heure suprême	285	
N ^o 24.	} RÉCIT, PRIÈRE et CHOEUR sans accompagnement	288	
		{ PRIÈRE	Seigneur des sphères étoilées.....	291
		{ CHOEUR	Dieu, soutien de l'innocence.	292
N ^o 25.	DUO DU DÉFI	Le trépas sera le prix de cet outrage	298	
N ^o 26.	CABALETTE.....	C'est Dieu qui se révèle.	314	

LE JUGEMENT DE DIEU,

Opéra en 4 actes.

INTRODUCTION.

Andante mesto (♩ = 65)

PIANO

8^{me} basse

8^{me} bas

8^{me} bas

mf *dim.*

Second system of the musical score. The right hand plays chords with slurs. The left hand has a complex rhythmic pattern with accents. A *ff* (fortissimo) marking is present in the left hand.

Third system of the musical score. The right hand continues with chords and slurs. The left hand has a rhythmic accompaniment with accents. A *ff* (fortissimo) marking is present in the left hand.

Fourth system of the musical score. The right hand has a melodic line with slurs. The left hand has a rhythmic accompaniment with accents. A *ff* (fortissimo) marking and a *dim.* (diminuendo) marking are present in the left hand.

enchaînez avec le N°1.

ACTE 1^{er}

N^o 1.

CHŒUR ET RÉCITATIF

Allegro. ($\text{♩} = 116$)

GELSTEIN.
Sopranos.
Ténors.
Basses.

Allegro.

PIANO.

CHOEUR.

Sop. *f*
 Vers no - tre Rei - ne bien ai - mé - e Eu - vo - lez

Ten. *f*
 Vers no - tre Rei - ne bien ai - mé - e Eu - vo - lez

Bas. *f*
 Vers no - tre Rei - ne bien ai - mé - e Eu - vo - lez

vous tiè - des bri - ses du jour Cap - ti -

vous tiè - des bri - ses du jour Cap - ti -

vous tiè - des bri - ses du jour Cap - ti -

vez son à - me char - mé - e Par - fums de

vez son à - me char - mé - e Par - fums de

vez son à - me char - mé - e Par - fums de

l'air con - certs d'a - mour Par - fums de

l'air con - certs d'a - mour Par - fums de

l'air con - certs d'a - mour Par - fums de

l'air con - certs d'a - mour Cap - ti -

l'air con - certs d'a - mour Cap - ti -

l'air con - certs d'a - mour Cap - ti -

L'air con - certs d'a - mour
 L'air con - certs d'a - mour
 L'air con - certs concerts d'a - mour

Pour cé - lé - brer sa fé - te En ces lieux
 Pour cé - lé - brer sa fé - te En ces lieux
 Pour cé - lé - brer sa fé - te En ces lieux

se re - flé - te La joie
 se re - flé - te La joie
 se re - flé - te La joie

aux rayons d'or Chantons chantons en -
 aux rayons d'or Chantons chantons en -
 aux rayons d'or Chantons chantons en -

-cor Le plaisir nous ras - semble Chantons en - semble Chantons en -
 -cor Le plaisir nous ras - semble Chantons en - semble Chantons en -
 -cor Le plaisir nous ras - semble Chantons en - semble Chantons en -

-semble Chantons en - cor
 -semble Chantons en - cor
 -semble Chantons en - cor

CELST.

Des chants d'a - mour de

tons el - le est ché - ri - e Son

non comme un par - fum dans les

coeurs est res - té Chants d'a -

- mour vous bri - sez mon â - me en - do - lo

ri - e Et plei - ne -

p Le plaisir nous rassem - ble Chantons en -

p Le plaisir nous rassem - ble Chantons en -

p Le plaisir nous rassem - ble Chantons en - sem -

p *pp*

cor - de sa beau -

sem - ble Le plaisir nous ras - sem - ble Chantons en -

sem - ble Le plaisir nous ras - sem - ble Chantons en -

ble Le plaisir nous rassem - ble Chantons en - sem -

-té de sa beau-té *tr. cresc.* *mf cresc.*
 -sem - ble Chantons en - cor Le plaisir nous rassem - ble Chantons en -
 -sem - ble Chantons en - cor *cresc.* Le plaisir nous rassem - ble Chantons en -
 -ble Chantons en - cor *cresc.* Le plaisir nous rassem - ble Chantons en -
 -semble Chantons ensemble Chantons en - cor *cresc.* Vers no - tre
 -semble Chantons ensemble Chantons en - cor *mf cresc.* Vers no - tre
 -semble Chantons ensemble Chantons en - cor *mf cresc.* Vers no - tre
 - do. *f*
 Rei - ne bien ai - mé - e En - vo - lez vous tiè - des
 Rei - ne bien ai - mé - e En - vo - lez vous tiè - des
 Rei - ne bien ai - mé - e En - vo - lez vous tiè - des
 Rei - ne bien ai - mé - e En - vo - lez vous tiè - des

brises du jour Cap - ti - vez son à - me char -

brises du jour Cap - ti - vez son à - me char -

brises du jour Cap - ti - vez son à - me char -

-mé - e Par - fums de l'air con - certs d'a -

-mé - e Par - fums de l'air con - certs d'a -

-mé - e Par - fums de l'air con - certs d'a -

-mour Par - fums de l'air con - certs d'a -

-mour Par - fums de l'air con - certs d'a -

-mour Par - fums de l'air con - certs d'a -

_mour Cap - ti - vez son à - me char -
 _mour Cap - ti - vez son à - me char -
 _mour Cap - ti - vez son à - me char -

_mé - e Par - fums de l'air con - certs d'a -
 _mé - e Par - fums de l'air con - certs d'a -
 _mé - e Par - fums de l'air con - certs d'a -

_mour Par - fums de l'ai con - certs d'a -
 _mour Par - fums de l'ai con - certs d'a -
 _mour Par - fums de l'ai con - certs concerts d'a -

_mour Par - fums de l'air con - certs d'a -
 _mour Par - fums de l'air con - certs d'a -
 _mour Par - fums de l'air con - certs concerts d'a -

_mour Cap - ti - vez son à - me char.
 _mour Cap - ti - vez son à - me char.
 _mour Cap - ti - vez son à - me char.

_mé - e Par - fums de l'air con - certs d'a -
 _mé - e Par - fums de l'air con - certs d'a -
 _mé - e Par - fums de l'air con - certs d'a -

.mour Par - fums de l'air con - certs d'a -
 .mour Par - fums de l'air con - certs d'a -
 .mour Par - fums de l'air con - certs d'a -

ff

.mour con - certs d'a - mour
 .mour con - certs d'a - mour
 .mour con - certs d'a - mour

ff

.mour con - certs d'a - mour
 .mour con - certs d'a - mour
 .mour con - certs d'a - mour

ff

CELST. Récit.

Sus-pen-dez cette fête et ces chants no-tre

maître A recue de Hongrie un message important Aux yeux de

tons il veut vous le faire con-naître Al-lez auprès de

lui Sei-gneurs il vous at-tend.

Au-près de no-tre

Au-près de no-tre

Au-près de no-tre

Moderato. (♩ = 76)

CHŒUR.

maitre retournons a l'instant Il nous at_tend Il nous at -
 maitre retournons a l'instant Il nous at_tend Il nous at -
 maitre retournons a l'instant Il nous at_tend Il nous at -

pp *more*

_tend.
 _tend.
 _tend.

dolce.

This system continues the vocal parts with the word "_tend." and includes a piano accompaniment. The piano part features a melodic line in the right hand and a bass line in the left hand. Dynamics include *dolce.* and *p*.

This system shows the piano accompaniment for the third system, with a melodic line in the right hand and a bass line in the left hand. Dynamics include *pp*.

This system shows the piano accompaniment for the fourth system, with a melodic line in the right hand and a bass line in the left hand. Dynamics include *p* and *pp*.

N^o 2.

RÉCITATIF ET AIR DE BARYTON.

All^o agitato. (♩ = 152)

GELESTEIN.

PIANO

Récit.

6

Il^s sont joy.

Récit.

7

eux et moi j'ai l'a me déchiré e J'ai lutté vainement Pa -

Andantino.

-mour resté vainqueur Mathil - de ange du ciel. ton ima - ge a - do -
 - ré - e Veille comme un flambeau dans le fond de mon cœur

And.^e cantabile ⁸⁸ ad lib.

(♩ = 64) *dolce.*
dol.
 8-7 *p* Comme un doux reflet où res-pi - re La se - reine clarté des
 cieux É - clat de ton divin sou - ri - re Vient un jour e - blouir mes

yeux De - puis en si - len - ce je t'ai - me De -

dolce.

p

- puis en si - len - ce je t'ai - me Mon cœur est à toi sans re -

- tour Mais dans ce jour dans ce lieu mè - me Tu dois connaî - tre mon a -

- mour Mais dans ce jour dans ce lieu mè - me Tu dois con -

- naî - tre connaî - tre mon amour Tu dois connaî - tre connaî - tre mon a -

6

- mour Dans ce jour tu dois con -

6

-nai - tre conai - - tre mon amour

Mod^{to} Récit.

Qui dans ce jour dans ce lieu mê - me Tu dois con -

All^o vivo (138)

-nai - tre mou a - mour

Un poco meno (108)

GELST.
C'est trop long temps at - ten - dre Rei - ne tu dois en - ten - dre

Rei - ne tu dois en - ten - dre Mon amour et mes vœux

dol.
Tu sauras que je t'ai - me Tu sauras que je t'ai - me

Le trépas fut-il même Le prix de mes a-veux Le tré-

-pas fut-il même Le prix de mes a-

-veux Tu sauras que je t'ai - - me Tu sauras que je

t'ai - - me Le trépas fut-il même Fut-il le prix de mes a -

-veux Tu sauras que je

Fai - me Le tré - pas fut-il

mè - me Le prix de mes a -

-veux Le tré - pas fut - il mè - - me Le

prix de mes a - veux Un poco meno. c'est trop longs at -

-ten - dre Rei - ne tu dois en - ten - dre Rei - ne tu dois en -

ten - dre Mes amours et mes vœux Tu sauras

que je t'ai - me Tu sauras que je t'ai - me Le trépas

fut il même Le prix de mes a - vœux Le trépas fut - il

mê - me Le prix de mes a - vœux Tu sauras que je

t'ai - - me Tu sauras que je t'ai - - me Le trépas fut - il

ad libitum. *animez.* *mf* *cres.*

mè - me fut-il le prix de mes a - veux Tu sau - ras que je

animez *colla voce.* *mf* *cres.*

f

raime Le tré - pas fut il mè - me fut il le

cres. *f*

cen - du

mf *cres.*

prix de mes a - veux Tu sau - ras que je

cres.

f

raime Le tré - pas fut - il mè - me fut - il le

prix de mes a - veux Le - tré - pas fut - il

f

mè - - me Le prix de mes a - veux.

ff

N 3.

CHOEUR DE FEMMES ET ARIETTE.

Moderato. ($\text{♩} = 72$)

ETIENNE.

MATHILDE.

1^{re} SOPRANO.5^{me} SOPRANO.

PIANO.

*dolce.**p*($\text{♩} = 100$)Andante con moto *dolce.*

Nos cœurs chantent d'alé-

Col 2^e // //($\text{♩} = 100$)

Andante con moto.

p

-gres-se Nos coeurs chantent d'al-lé - gres-se la plus , fer-ven-te teu -

-dres-se Le luth et ses plus doux sons Tout ce que l'amour ins -

Tout ce que l'amour ins -

The second system continues the musical score. The vocal line has lyrics: "-dres-se Le luth et ses plus doux sons Tout ce que l'amour ins -" on the first line and "Tout ce que l'amour ins -" on the second line. The piano accompaniment continues with similar rhythmic patterns.

-pi-re Bel-le Rei-ne ne peut di-re Com-bien nous te che-ris -

-pi-re Bel-le Rei-ne ne peut di-re Com-bien nous te che-ris -

- sous . Com-bien nous te ché-ri-s - sons belle Rei - - -
 - sous Com-bien nous te ché-ri-s - sons belle Rei - - -

ne Com-bien nous te ché-ri-s - sons belle Rei - - -
 ne Com-bien nous te ché-ri-s - sons belle Rei - - -

- ne Com-bien nous te ché-ri-s - sons *dol.* Com-bien nous te ché-ri-s
 - ne Com-bien nous te ché-ri-s - sons *dol* Com-bien nous te ché-ri-s

- sons .

- sons .

dolce.

calando.

calando.

p

BLANCHE. *assez lent.*

Toujours ce front re_veur ô ma soeur bien ai_mé_e Quand la joie et l'a-

Récit.

meur éclatent sur tes pas Pourquoi te_nir en_cor ta beille à_me fer-

- mé_e A l'espoir qui te par_le et que tu n'entends pas

MATHILDE. - *lent et triste.*

Quando le cœur est en deuil l'amour qui l'en - vi -

- ron - ne Se revêt d'a - mer - tu - me et lui semble un af - front Lors que l'âme a per -

- du son espoir, la cou - ron - ne Est un poids doulou - reux qui fait plier le

BLANCHE.

Mathil - de

front Tu con - nais le secret de mon â - me l'a - deur de mes re -

- grets n'a pas en cor fai - bli Et je souf - fre vois

tu comme souf fre une femme Qui prie en vain le ciel de lui donner l'ou-

Mod^{lo} un poco agitato. ♩ = 88

- bli. Le souve-

- nir de mes heures pas sé - es. Anones - prit se présen - te tou-

jours Venez en - cor à mes chères pen - sées Rappelez

moi les plus beaux de mes jours Venez en - cor par vous - un ré - ve

espress.

con espress. *dolce.*

ten - dre ra - vit mon âme et mes sens à la fois Je vois Rav -

- mond je crois en core en - tendre les mots d'amour que soupire -

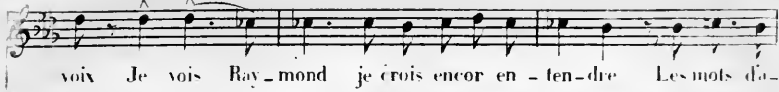
molto espress.

pp

rit ad libitum. *a tempo.*

rit suivez.

p

jours Venez en - cor — o mes chères pen - sées Rappelez

moi les plus beaux de mes jours rappelez moi les plus beaux de mes

jours ve - nez en - cor o mes chères pen - sées rap - pe - lez

stringendo.

moi les plus beaux de mes jours ve - nez en - cor ve - nez en -

cres.

M. *ad lib.* *lent et triste.*

- cor - ô mes chères pen - sé - es venez me rap - pe -

lent.

Adagio.

M. - ler. les plus beaux de mes jours

pp *colla voce.* *p cres.* *allegro.* *p et cres.*

f

BLANCHE. Récit.

MATHILDE.

Bannis de ton es - prit cette sombre tris - tes - se Mer -

M. - ci ma soeur merci de ta ten - dres - se Ah! je le sens je devrais ou - bli -

mf *p* *p*

- er Je connais mon de-voir et j'y se-rai fi-dè-le A ce royal liv-

-men quand je me vis li-er J'en ai fait le serment mais ô peine cru-el-le Hélas je me con-

The second system continues the vocal line and piano accompaniment. The lyrics are: "-men quand je me vis li-er J'en ai fait le serment mais ô peine cru-el-le Hélas je me con-". The piano accompaniment features a prominent bass line and chordal textures.

-sume en efforts super-flus Toujours mon tris-te cœur malgré moi se rap-

-pel-le les jours qui ne sont plus Espagne Es-

- pa - gne ô ter - re for - tu - né - e Où ré - side aujour -

- d'hui ce guerrier va - leu - reux Garde de tout pé - ril sa no - ble des - ti -

espress. très lent.

- né - e Et loin de moi qu'il soit heu - reux.

CHŒUR
1^{re} et 2^e SOPRANO

And^{te} con moto.

Nos cœurs chantent d'al - lé - gresse nos cœurs

3^e SOPRANO.

Nos cœurs chantent d'al - lé - gresse nos cœurs

And^{te} con moto.

PIANO.

The choral section features three soprano parts and a piano accompaniment. The tempo is marked 'And^{te} con moto.' and the dynamics are 'p' (piano). The lyrics are 'Nos cœurs chantent d'al - lé - gresse nos cœurs'. The piano accompaniment consists of a rhythmic pattern of eighth notes.

chantent d'al - lé - gresse Le plus ten - ven - te ten - dresse Le luth

chantent d'al - lé - gresse Le plus ten - ven - te ten - dresse Le luth

et ses plus doux sons Tout ce que l'a - mour ins - pi - re Bel - le

et ses plus doux sons Tout ce que l'a - mour ins - pi - re Bel - le

Rei - ne ne peut di - re Com - bien nous te ché - ris - sons com - bien

Rei - ne ne peut di - re Com - bien nous te ché - ris - sons com - bien

nous te ché_ris - sons bel-le Rei - - - - ne com-bien

nous te ché_ris - sons bel-le Rei - - - - ne com-bien

tr tr tr tr

nous te ché_ris - sons bel-le Rei - - - - ne com-bien

nous te ché_ris - sons bel-le Rei - - - - ne com-bien

tr tr tr tr

nous te ché_ris - sons com-bien nous te ché_ris - sons.

nous te ché_ris - sons com-bien nous te ché_ris - sons.

dolce.

p

calando.

Même mouv!

GELSTIEN.

Même mouv!

A votre ma-jes-té - je dois i-ci re-récit

p

- met - tre Un mes - sa - ge dai - gnez m'é - couter sans té...

MATHILDE.

- moins. A fins - tant je vais le con - naître Et toi ma sœur bien -

p

- tôt je te re - joins.

dolce.

calando.

pp

N° 4.

DUO

Moderato.

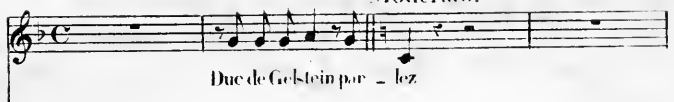
MATHILDE . 

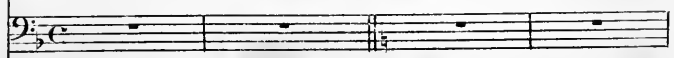
GELSTIEN . 

PIANO . 

GELSTIEN . 

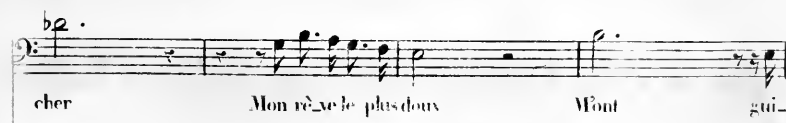

cher Mon rè - ve le plus doux Mont gui - 

MATHILDE.

- de jus - qu'à près de vous Quel autre espoir peut flatter votre en-

- vi - e Vous fa - vori du prin - ce Et con - seiller puis -

- sont Vous noble par le cœur vous noble par le sang Vous qui dans les com -

- bats enchaînez la vic - toi - re Que manque fil à vo - tre

GELS.

17

M. *glorie* Il man - que tout à mon bon - heur il

G. *retenu* ad lib. MATH. man - que tout il manque tout à mon bonheur Sans a tempo. suivez.

M. dou - te il appar_tient à vo - tre no - ble maî - tre d'é - cou -

M. - ter vos de - sirs faites les lui con - naî - tre vous a -

M

- vez dès longtemps tout pouvoir sur son cœur Non

G

c'est au cœur de la Reine Que je dois confier mon se-

MATH.

G

- cret Un secret peut être oublié vous ma grandeur souve-

GELS.

M

- rai - ne Pardonnez à mon cœur ce langage indiscret C'est

dolce.

vo - tre pi - tié que j'im - plo - re Car le se - cret qui me dé -

- vo - re Est un se - cret d'a - mour Il ai - me il doit souf -

MATH.

- fir Pour vous pourrai - je plus en - core En sachant le se -

M

- cre que vous venez m'of - fir, La Rei - ne seule est mon espoir C'est

GLS.

The fourth system concludes the page with the vocal line lyrics "- cre que vous venez m'of - fir, La Rei - ne seule est mon espoir C'est". Above the vocal line, the word "GLS." is written. The piano accompaniment continues with a consistent rhythmic pattern.

el-le qui doit fi-nir ma tris-tes-se mor-tel - - - le

Aud^{te} $\text{♩} = 60$
Dolce

QUESTEN. *Dolce e press.*
La femme que j'aime est bel-le Comme les an-ges des
dolce ma marcato.

cieux En tous lieux mon cœur plein d'elle Voit ses traits dé-li-ci-

-eux Voit ses traits ses traits dé-li-ci-eux C'est mon amour c'est ma
Bel. *p*

vi - e C'est mon es_poir le plus doux Et je puis croi_re par

vous A ce bon_heur que j'en_vi - e Et je puis croi_re par

vous à ce bon_heur que j'en - vi - e que j'en - vi - e

Un peu plus vite.

Poco più mosso.

MATH.

Duc de Gels_tein nommez cet.te femme Et de main votre Reine pour

GELS.

All: con impeto. $\text{♩} = 112$

MATH.

O criminelle au - da - ce Ce langa - - ge of-fen-sant

Musical score for the first vocal line, including the vocal melody and piano accompaniment. The piano accompaniment consists of chords in the right hand and a bass line in the left hand.

Est un poison qui pas - se Dans mon cœur — dans mon sang

Musical score for the second vocal line, including the vocal melody and piano accompaniment.

Pour l'espérance in - lâ - me D'un amour subor - neur

Musical score for the third vocal line, including the vocal melody and piano accompaniment.

Croyez-vous qu'une fem - me Doit flé-trir son hon - neur

Musical score for the fourth vocal line, including the vocal melody and piano accompaniment.

Croyez-vous qu'une fem - me Doit flé - trir son hon - neur

Croyez-vous qu'une fem - me Doit flé - trir son hon -

...neur Hé - las je vous im - plo - re

G.F.S.

L'a - mour — que je res - sens Comme un feu qui dé - vo - re

Em - bra - se tous mes seurs Dans l'ardeur qui m'en - flam - me

Je brave a - vec bon - heur La mort la plus in - lâ - me

Pour toucher vo - tre cœur La mort la plus in - lâ - me

Pour toucher vo - tre cœur La mort la plus in - lâ - me

G

Pour tou - cher vo - tre cœur.

MATHILDE.

O ciel au tel lan - ga - ge

GELSTEIN.

Mon cœur frémit de ra - ge

M

Bou - git mon front sur - pris

G

Au poids d'un tel mé - pris

M

A cet indigne ou - tra - ge

G

Mal - heur de cet ou - tra - ge

Ma haine et mon mepris A cet indigne cu-
 Mon sang se-ra le prix Mal-heur de cet ou-

ff

-tra - ge Ma haine et mon mepris Ma haine et mon me-
 -tra - ge Mon sang se-ra le prix Mon sang se-ra le

Cres.
 -pris O criminelle au-da - ce
Cres.
 prix He - las je vous im - plo - re La

ff *ad libitum*

M
Ce lan - ga - ge of - fénant Est un poison qui
C.
- mour que je res - sens Comme un feu qui dé -

V
pas - se Dans mon cœur Dans mon sang
C.
- vo - re Em - bra - se tous mes sens Dans l'ardeur qui m'en -

M
Pour l'espé - rance in - té - me D'un amour subor -
C.
- flam - me Je brave avec bon - heur

M
-neur Croyez-vous qu'une fem - - me

G
La mort la plus in - fâ - - me Pour toucher vo_tre

Piano accompaniment for the first system.

M
Doit flétrir son hon_neur Croyez-vous qu'une fem - me

G
cœur Je bra_ve la mort la plus in - fâ - - me

Piano accompaniment for the second system.

M
Doit flétrir son hon_neur Croyez-vous qu'une

G
Pour toucher vo_tre cœur Je bra_vẽ la mort la plus in -

Piano accompaniment for the third system.

Tenor vocal line: *ten-me Doit Hé-trir son hon-neur O ciel ô*
 Bass vocal line: *li-me Pour tou-cher vo-tre cœur Qui je fré-*
 Piano accompaniment: *f f*

Tenor vocal line: *ciel un tel lan-ga-ge Rou-git mon front sur-pris A cet in-*
 Bass vocal line: *-mis de-ra-ge Au poids d'un tel mé-pris Malheur et*
 Piano accompaniment: *f*

Tenor vocal line: *-digne ou-tra-ge Ma haine et mon mé-pris A*
 Bass vocal line: *heur de cet ou-tra-ge Mon sang sera le prix Mal-*
 Piano accompaniment: *f*

M
 cet in-digne ou-tra-ge Ma haine et mon dé-pris.
 G
 -heur de cet ou-tra-ge Mon sang se-ra le-priv.

MATH.
 Oui de-vant vo-tre Rei- - - ne

M
 Et par un acte im-pi - - - e Vous vous
 G

M
 ê-tes cou-vert de honte et d'infä-mi - - - e Je vous
 G

M

laisse a - vec mon mé - pris.

Con impeto.

Moderato.
Recit. *f* *ff* *f* *Dol.*

GELSTEIN.

Son mé - pris o - destin fu - nes - te Tous mes rêves da -

PIANO.

G

-mour Ont fui dans un ins - tant La hon - te seu - le me

res-te La honte qui ru-git dans mon sein palpi-tant Devant mon dé-ses-

-poir Tu n'as point d'im-dul-gence Je se-rai sans pi-

-tié Vastrop fiè-re beau-té Courroucer contre moi ton époux ir-ri-

-té Moi je vais de ce pas as-su-rer ma ven-

-gence.

ROSI, HENRI.

De la cour de Hon - grie un fier am - bass - deur Dans ce pa -

II

-lai - est arri - vé na - guère

II

Son maître ambi - eux Jaloux de ma grandeur Au mépris des tra -

II

-tés nous déclare La guerre Et moi devant ce message orgueil

II

-jeux J'ai cri - é comme mes a - yeux La

Allegro.

La guer - re

La guer - re

guer - re la guer - re

La guer - re

La guer - re

La guer - re

La guer - re

La guer - re

Allegro. $\text{♩} = 112$

Même mou!

HENRI.

Dans la bel - li -

II

-que - se car - riè - re En a - vant en a - vant gé - né - reux sol -

II

-dats Cri - ons en mar - chant, aux com - bats La guerre la

B

La guer - - re

V

La guer - - re

II

guer - re la guer - - re Cri - ons en mar - chant aux com -

V

La guer - - re

La guer - - re

La guer - - re

La guer - - re

S La guer - - re
 A La guer - - re
 T mais la guer - re la guer - re la guer - - re
 B La guer - - re
 La guer - - re
 La guer - - re
 La guer - - re
 La guer - - re

f
 ff
 f

HENRI.
 Que l'AI - le - ma - - - que tout en -

II *mf*
 -ù - re se lè - ve se lè - ve contre l'en - ne - mi

II *mf*
 Qu'on n'entende plus qu'un seul cri la guer - re la

B *f*
 La guer - - re Qu'on n'enten - de plus
 VI *ff*
 La guer - - re Qu'on n'enten - de plus
 II *ff*
 guer - re la guer - - re Qu'on n'enten - de plus

VI *ff*
 La guer - - re Qu'on n'enten - de plus
 III *ff*
 La guer - - re Qu'on n'enten - de plus
 Clavier *ff*
 La guer - - re Qu'on n'enten - de plus
 VI *ff*
 La guer - - re Qu'on n'enten - de plus

f
f

qu'un seul cri la guer - - - re

qu'un seul cri la guer - - - re

qu'un seul cri la guer - - - re

qu'un seul cri la guer - - - re

qu'un seul cri la guer - - - re

qu'un seul cri la guer - - - re

qu'un seul cri la guer - - - re

qu'un seul cri la guer - - - re

Dans la bel-li - queu - se car - riè - re En a - vant

Dans la bel-li - queu - se car - riè - re En a - vant

Dans la bel-li - queu - se car - riè - re En a - vant

ff sempre Dans la bel-li - queu - se car - riè - re En a - vant

ff sempre Dans la bel-li - queu - se car - riè - re En a - vant

ff sempre Dans la bel-li - queu - se car - riè - re En a - vant

Dans la bel-li - queu - se car - riè - re En a - vant

B. en avant gé-né-reux sol-dats Cri - ez en mar-
 V. en avant gé-né-reux sol-dats Cri - ez en mar-
 B. en avant gé-né-reux sol-dats Cri - ez en mar-
 M. en avant gé-né-reux sol-dats Cri - ons en mar-
 Chœur.
 en avant gé-né-reux sol-dats Cri - ons en mar-
 en avant gé-né-reux sol-dats Cri - ons en mar-
 en avant gé-né-reux sol-dats Cri - ons en mar-

B. -chant aux combats La guer - re la guer - re la guer -
 V. -chant aux combats La guer - re la guer - re la guer -
 B. -chant aux combats La guer - re la guer - re la guer -
 M. -chant aux combats La guer - re la guer - re la guer -
 Chœur.
 -chant aux combats La guer - re la guer - re la guer -
 -chant aux combats La guer - re la guer - re la guer -
 -chant aux combats La guer - re la guer - re la guer -

R. *re* *cri - ez* *en mar - chant* *aux com - bats* *la*
 M. *re* *cri - ez* *en mar - chant* *aux com - bats* *la*
 B. *re* *cri - ons* *en mar - chant* *aux com - bats* *la*
 M. *re* *cri - ons* *en mar - chant* *aux com - bats* *la*
 C. *re* *cri - ez* *en mar - chant* *aux com - bats* *la*
 F. *re* *cri - ons* *en mar - chant* *aux com - bats* *la*
 B. *re* *cri - ons* *en mar - chant* *aux com - bats* *la*

R. *guer - re* *la guer - re* *la guer - re*
 M. *guer - re* *la guer - re* *la guer - re*
 B. *guer - re* *la guer - re* *la guer - re*
 M. *guer - re* *la guer - re* *la guer - re*
 C. *guer - re* *la guer - re* *la guer - re*
 F. *guer - re* *la guer - re* *la guer - re*
 B. *guer - re* *la guer - re* *la guer - re*

Mère mou!
Mesure double.
 8^e Bassa
ff

HENRI Mod^{to} assai e energico. ♩ = 66

Qu'en nos mains le glaive e - tin -

Bass line for the vocal part, starting with the text "cel - le".

MOD.

le brayons un enemi puissant

1^o TENOR. Vocal line for the tenor part.

Qu'en nos

BASSE. Vocal line for the bass part.

Qu'en nos

Qu'en nos

Bass line for the vocal part, starting with the text "mains le glaive".

e - tin - cel - - le Brayons un enemi puis-

T. Vocal line for the tenor part.

mains le glaive e - tin - cel - - le Brayons un enemi puis-

B. Vocal line for the bass part.

mains le glaive e - tin - cel - - le Brayons un enemi puis-

II

Que le sang des Hongrois ruis - se - le Que la ter - re boive leur

W.

T.

B.

Que le sang des Hongrois ruis - se - le Que la

Que le sang des Hongrois ruis - se - le Que la

Que le sang des Hongrois ruis - se - le Que la

H.

W.

T.

B.

ter - re boi - ve leur sang boive leur sang boi - ve leur sang

ter - re boi - ve leur sang boive leur sang boi - ve leur sang

ter - re boi - ve leur sang boive leur sang boi - ve leur sang

Tenor (T): Quien vos mains le glaive étincel - le Bravez un ennemi puis
 Soprano (S): Quien vos mains le glaive étincel - le Bravez un ennemi puis
 Bass (B): Quien nos mains le glaive étincel - le Bravons un ennemi puis
 Alto (A): Quien nos mains le glaive étincel - le Bravons un ennemi puis
 Tenor (T): Quien vos mains le glaive étincel - le Bravez un ennemi puis
 Soprano (S): Quien nos mains le glaive étincel - le Bravons un ennemi puis
 Bass (B): Quien nos mains le glaive étincel - le Bravons un ennemi puis
 Alto (A): Quien nos mains le glaive étincel - le Bravons un ennemi puis

Tenor (T): -sant Que le sang des Hongrois ruis - sel - le Que la
 Soprano (S): -sant Que le sang des Hongrois ruis - sel - le Que la
 Bass (B): -sant Que le sang des Hongrois ruis - sel - le Que la
 Alto (A): -sant Que le sang des Hongrois ruis - sel - le Que la
 Tenor (T): -sant Que le sang des Hongrois ruis - sel - le Que la
 Soprano (S): -sant Que le sang des Hongrois ruis - sel - le Que la
 Bass (B): -sant Que le sang des Hongrois ruis - sel - le Que la
 Alto (A): -sant Que le sang des Hongrois ruis - sel - le Que la

un poco rit. *a tempo.* *p*

ter - re boive leur sang hoi - ve leur sang Que la

ter - re boive leur sang hoi - ve leur sang Que la

ter - re boive leur sang hoi - ve leur sang Que la ter - re

ter - re boive leur sang hoi - ve leur sang Que la ter - re

ter - re boive leur sang hoi - ve leur sang Que la

ter - re boive leur sang hoi - ve leur sang Que la

ter - re boive leur sang hoi - ve leur sang Que la ter - re

ff *poco rit.* *a tempo.* *p*

ter_re hoi_ve leur sang.

ter_re hoi_ve leur sang.

hoi_ve leur sang Oui leur sang.

hoi_ve leur sang Oui leur sang.

ter_re hoi_ve leur sang.

ter_re hoi_ve leur sang.

hoi_ve leur sang Oui leur sang.

ff *poco rit.* *a tempo.* *p*

ff *poco rit.* *a tempo.* *p*

N. 6.

RÉCITATIF ET FINAL.

BIANCHE. 

MATHILDE. 

STENFELD. 

GELSTEIN. 

HENRI. 

MODAEL. 

CHOEUR. 

PIANO. 

All. non troppo. $\text{♩} = 144$
tr. *tr.*

MESSAGER.
Récit.
A vo-tre Majes-té Je dois en ce lieu même remettre cet e-

rit.
A tempo. *tr* *tr* *tr*

HEURI. *Mezzo voce.*
Récit.

O ciel surprise ex - trême Es-t-ce un rêve cru-el Qui voudrait m'abu-

ff

-ser Non je ne puis dou - ter sur vous on fait pe -

ff

ser le déshon - neur Sur moi

MATH.

HEURI

Récit.

Ce-tte lettre emme -

MATHILDE.

Achvez m-Lmie

-mie vous accuse d'adul_tère

Allegro.

On a - se m'accu -

ser Qui pourrait à ce front attacher sans men - tur Le mépris ou l'ad -

-Iron Lau Gelstein

Allegro.

STENFELD.

Cette femme est cou-

GELSTEIN

Cette femme est cou-

ff *p*

-pa-ble Ici nous le ju-rons Malgré son dé-sa-veu Et nous le prou-ve-

-pa-ble Ici nous le ju-rons Malgré son dé-sa-veu Et nous le prou-ve-

-rons Par la voix re-dou-ta-ble Du ju-gement de

-rons Par la voix re-dou-ta-ble Du ju-gement de

silence

Dieu

silence.

ff

Larghetto. (♩ = 65) GELSTEIN.

Je poursuis ma vengeance Pour toi plus d'indul-

-gen_ce Je tri_om_phe à mon tour Je tri_om - phe à mon tour

BLANCHE

Pour punir cette offense Dieu prendra sa défense

Blanche's vocal line is written in treble clef. It begins with a rest followed by the lyrics "Pour punir cette offense Dieu prendra sa défense".

MATHILDE.

Ah! pour moi quelle offen - se Dieu prendra ma dé_fen - se H

Mathilde's vocal line is written in treble clef. It begins with the lyrics "Ah! pour moi quelle offen - se Dieu prendra ma dé_fen - se H".

HENRY.

Pour mon nom quelle offense ma plus douce es_pérance

Henry's vocal line is written in bass clef. It begins with a rest followed by the lyrics "Pour mon nom quelle offense ma plus douce es_pérance".

MODAEL.

Pour punir cette offense Dieu prendra sa défense

Modael's vocal line is written in bass clef. It begins with a rest followed by the lyrics "Pour punir cette offense Dieu prendra sa défense".

The final system shows the piano accompaniment for the last part of the page, consisting of treble and bass clefs with chords and a bass line.

t. *f* En_tends nous dieu d'a - - - mour
 m. ju - ge sans re - tour Il ju - ge sans re - tour
 H *f* Vient de fuir sans re - - - - - tour
 m. *f* Entends nous dieu d'a - - - - - mour
ff *p* *ff* *p*

m. D'horreur mon âme est pleine
 GELSTEIN.
 H *p* Trop orgueilleu-se rei - ne Il me fallait ta
 Je sens gonfler de hai - ne mon â-me ja - dis

Mais j'aime mieux sa haine Oui j'aime mieux sa

hai - ne Il me fal - lait ta hai - ne ta

plei - ne Mon â - me ja - dis plei - ne

haine Que son in - digne amour *cresc.*

hai - ne où ton a - mour Il me fallait ta hai - ne ta

de tendresse et d'a - mour

haine où ton amour Il me fallait ta hai - ne ta haine où ton a

BIANCHE.

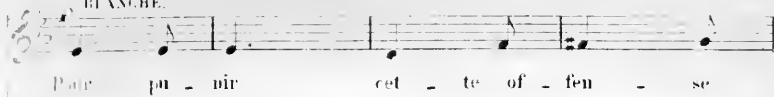

MATHILDE.

STENFELD.

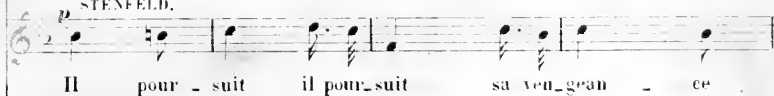

GELSTEIN.

HENRY.

MODAEL.

Dessus.

Ténors.

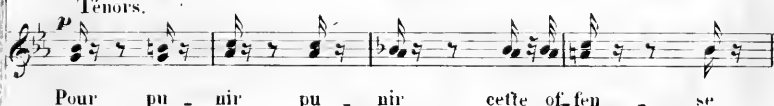

Basses.

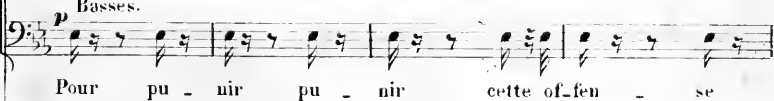

B. Dieu pren - dra sa dé - fen - - se

M. Dieu pren - dra Dieu prendra ma dé - fen - - se

S. Tou - te tou - te mon es - - pé - ran - - ce

G. - geance Je poursuis ma ven -

H. Ma plus dou - - ce es - pé - ran - ce

M. Dieu pren - dra sa dé - fen - - se

Dieu pren - dra pren - dra sa dé - fen - - se

Dieu pren - dra pren - dra sa dé - fen - - se

Dieu pren - dra pren - dra sa dé - fen - - se

crusc.

H.  . Dieu prendra sa dé - fen - se

crusc.

M.  Ah! pour moi quelle of - fen - se Dieu prendra ma dé -

crusc.

S.  sest en - fui - e sest en -

crusc.

T.  - geance Pour toi plus d'indul - geance

crusc.

H.  Pour mon nom quelle of - fen - se Ma plus douce es - pé -

crusc.

M.  En - tends nous dieu d'a -

crusc.

T.  En - tends nous dieu d'a - mour Eu -

crusc.

S.  En - tends nous dieu d'a - mour Eu -

crusc.

T.  En - tends nous dieu d'a - mour Eu -

crusc.

B. *ff* Entends nous dieu d'a-mour dieu d'a-mour Ta *p*

M. *f* - fen - - se Il ju - - ge sans re_tour D'horreur mon âme est *p cresc. a poco.*

S. *ff* - fui - - e en ce jour

G. *ff* Je triomphe à mon tour à mon tour Trop *p*

H. *ff* - ran - - ce S'est enfuie en ce jour Je *p*

M. *ff* - mour dieu d'a - mour Ta *p*

ff - tends nous dieu d'a - mour Ta *p*

ff - tends nous dieu d'a - mour Ta *p*

ff - tends nous dieu d'a - mour Ta *p*

ff *p cresc. poco a poco.*

cresc: a poco.

L. bon - - - té sou - - -

M. plei - - - ne Mais j'aime mieux sa hai - - -

p cresc: a poco.

S. Son orgueilleu - se hai - - - ne A ma per - te n'en -

cresc: a poco.

G. or - - - gueil - - - leu - - -

cresc: a poco.

H. sens - gon - - - fler

cresc: a poco.

W. bon - - - té sou - - -

cresc: a poco.

bon - té sou - - ve - rai - ne En

cresc: a poco.

bon - té sou - - ve - rai - ne En

cresc: a poco.

bon - té sou - - ve - rai - ne En

I. *ve - - - rai - - - ne En con - fon - dant la*
 II. *ne Qui j'ai mieux sa - - - haï - - - ne sa - - - haï ne Quesorin -*
 S. *- traine A ma per te m'en - - - traine Et me perd*
 G. *- se - - - Rei - - - ne Il me tal - - - lut ta*
 H. *de - - - haï - - - ne Mon à - - - pe - - - ja - - - dis*
 M. *- ve - - - rai - - - ne En con - fon - dant la*
- con - - fon - dant en con - fon - dant la
con - - fon - dant en con - fon - dant la
con - - fon - dant en con - fon - dant la
calando.

p *cresc. a poco*

B. hai - - - ne Met fin - - -

p *cresc. a poco.*

M. di - gue a - mour D'honneur mon âme est plei - - -

p *cresc. a poco.*

S. sans re - tour Son orgueil leu - se

p *cresc. a poco.*

G. hai - - - ne Il me

p *cresc. a poco.*

H. plei - - - ne De ten - - -

p *cresc. a poco.*

Mo. hai - - - ne Met fin - - -

p *cresc. a poco.*

hai - - - ne Met fin - - - no -

p *cresc. a poco.*

hai - - - ne Met fin - - - no -

p *cresc. a poco.*

hai - - - ne Met fin - - - no -

p *cresc. a poco.*

hai - - - ne Met fin - - - no -

p *cresc. a poco.*

p *cresc. a poco.*

B. 
 - no - - - - - cen - - - - - ce au

M. 
 - ne Mais j'aime mieux sa hai - - - - - ne Oui j'aime mieux sa

V. 
 hai - - - - - ne A ma per-te n'entraîne A ma per-te n'en-

G. 
 fal - - - - - lait ta

II. 
 - dres - - - - - se et da - - - - -

M. 
 - no - - - - - cen - - - - - ce au

 - cen - - - - - ce au jour Met Fin - - - - - no -

 - cen - - - - - ce au jour Met Fin - - - - - no -

 - cen - - - - - ce au jour Met Fin - - - - - no -

jour Met Fin - no - cen - ce au
 hai - ne sa hai - ne Qu'esoin di - gue a -
 - trai - ne men - trai - ne Et me perds sans re -
 hai - ne où ton a - mour ton a -
 - mour de ten - dres - se Et d'a - -
 jour Met Fin - no - cen - ce au
 - cen - ce Fin - no - cen - ce au
 - cen - ce Fin - no - cen - ce au
 - cen - ce Fin - no - cen - ce au

B.  jour Met Finno_cen - ce au jour Met Finno_cen - ce au
 M.  - mour Ouj aime mieux sa haïne Que son indigne a -
 S.  - tour Et me perd sans re - touf Et me perd sans re -
 T.  - mour Ta haine ou ton a - mour Ta haine ou ton a -
 U.  - mour je sens gonfler de haï - ne Mon âme jadis plei - ne D'a -
 M.  jour au jour au
 jour
 jour
 jour
 *p*
mf

I. *f* jour Entends nous dieu d'amour Entends nous dieu d'amour Entends nous dieu
 M. -mour Oui j'aime mieux sa hai - ne Que son a - mour sa hai -
 S. -tour Et me perd sans re - tour sans re - tour
 G. -mour Il me fal - lait ta hai - ne Ou ton a - mour ton a - mour
 H. -mour Mon â - me ja - dis plei - ne Plei - ne d'a - mour ja - dis plei - ne
 M. jour Entends nous dieu d'amour Entends nous dieu d'amour Entends nous dieu
 Entends nous dieu d'amour Entends nous dieu d'amour Entends nous dieu
 Entends nous dieu d'amour Entends nous dieu
 Entends nous dieu d'amour Entends nous dieu d'amour Entends nous dieu
ad libitum.
 M. ne Oui j'aime mieux sa haine sa haine Que son in - digne amour

Allegro.

n. *f* ò dieu d'a - mour.
 Ma. *f* que son a - mour.
 S. *f* re - tour.
 C. *f* ou ton a - mour.
 n. *f* d'a - mour.
 Mo. *f* dieu d'a - mour.
f d'a - mour.
f d'a - mour.
f d'a - mour.
 a *f* Tempo Allegro. (♩ = 126)

n. La jus - ti - ce de Dieu ne peut être a - bu - sé - e Re - vue de - vant la

pour vous ê - tes ac - cu - sé - e d'avoir tra - hi vo - tre ser - ment l'heu -

MATHILDE.

Allegro.

Il ment le perfi - de vou lait

GEIESTEIN.

- neur i - ci fat - tes - te

Devant Dieu je le

MATH:

ju - re elle est cou - pa - ble

O juste

Dieu de ce fé - lon pour pu - nir le par - ju - re

ton courroux doit ton - ner sous les voi - tes de feu

HENRY. Dans vingt jours un champion de -

- ra de son pleigné S'armer pour vous Et Dieu dans ce tournoi sa -

- cré sans doute veille - ra sur l'épouse fi - de - le Jus - qu'à cette heu - re so - leu -

- nel - le Jus - qu'à ce que le ciel ait prononcé sur vous Sa - chez que tous li -

MATH: Lent.

- ens sont rompus entre nous Le jugement de Dieu je l'attends je l'ap-

- pel - le je l'ap - pel - le car l'Eter - nel Aux pieds de l'inno - cent frap - pe le crimi -

All: molto. $\text{♩} = 152$.

- nel

MATH.

O dou - leur of - fen - se mor - tel - le Oui moi

mê - me jen fais le vo-u Pour mon hon - neur

oui j'en ap - pel - le J'en ap - pel - le au ju - gement de

Dieu O dou - leur of - fen - se mor - telle

Pour mon honneur oui j'en ap - pelle J'en ap -

- pel - le au ju - gement de Dieu J'en ap - pel - le

oui j'en ap - pel - le au ju - ge - ment de

BLANCHE avec deux coryphées, *cresc.*

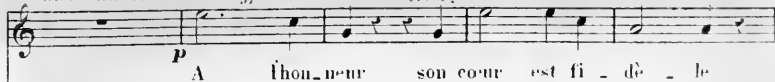

MATHILDE.

Dien

STENFELD. *p* *cresc.*

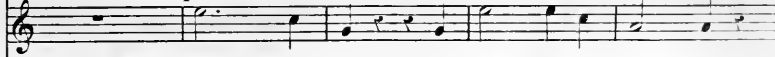

Pour mon cœur an-gois-se mor-tel - le

GELSTEIN. *p* *cresc.*

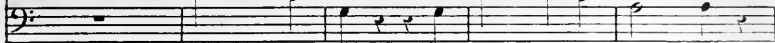

Pour son cœur tor-tu-re cru-el - le

HENRY. *cresc.*

p O dou-leur an-gois-se cru-el - le

MODAEL. *cresc.*

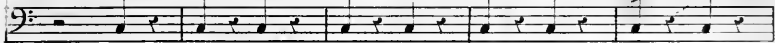

p A l'hon-neur son cœur est fi - dè - le

Sopranos. *cresc a poco.*

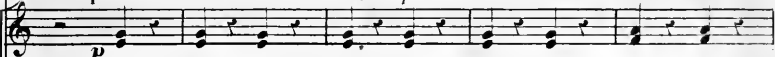

p A l'hon-neur son cœur est fi - dè - le

Ténors. *cresc a poco.*

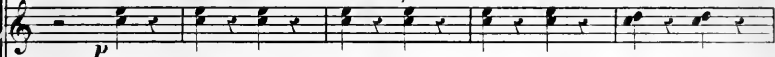

p A l'hon-neur son cœur est fi - dè - le

Basses. *cresc a poco.*

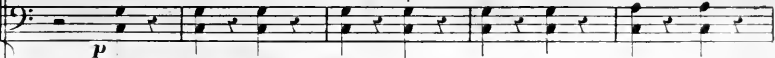

p A l'hon-neur son cœur est fi - dè - le

p

cresc. - poco - a poco.

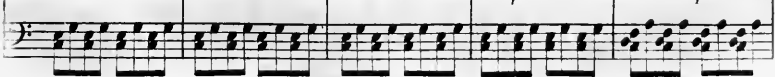

ff *p*
 Se dé - fen - dre voi - là son vœu Et devant

ff *p*
 Se ven - ger voi - là son vœu Il o - se -

ff *p*
 Me ven - ger voi - là mon vœu Oui j'o - se -

ff *p*
 Et - le mê - me en a fait le vœu Pour son hon -

ff *p*
 Se dé - fen - dre voi - là son seul vœu Et de - vant

ff *p*
 Se dé - fen - dre voi - là son seul vœu Et de - vant

ff *p*
 Se dé - fen - dre voi - là son seul vœu Et de - vant

ff *p*
 Se dé - fen - dre voi - là son seul vœu Et de - vant

ff *p*

cresc.

tous elle en ap - pel - le Au ju - ge - ment au

cresc.

- ra bra - ver contre el - le Le ju - ge - ment le

cresc.

- rai bra - ver contre el - le Le ju - ge - ment le

cresc.

- neur el - le en ap - pel - le Au ju - ge - ment au

cresc.

tous el - le en ap - pel - le Au ju - ge - ment au

cresc a poco.

tous el - le en ap - pel - le Au ju - ge - ment au

cresc a poco.

tous el - le en ap - pel - le Au ju - ge - ment au

cresc a poco.

tous el - le en ap - pel - le Au ju - ge - ment au

cresc - - poco - a - poco.

ff jugement de Dieu De_vant tous el - le en ap - pelle

ff sempre.

ff sempre.

Pour mon hon - neur j'en ap - pelle

ff jugement de Dieu Il o - se - ra bra - ver contre elle Le

ff sempre.

ff jugement de Dieu Oui j'o - se - rai bra - ver contre elle Le

ff sempre.

ff jugement de Dieu Pour son hon - neur el - le en ap - pelle Au

ff jugement de Dieu Oui de_vant tous el - le en ap - pelle Au

ff jugement de Dieu De_vant tous el - le en ap - pelle

ff jugement de Dieu Oui de_vant tous el - le en ap - pelle Au

ff jugement de Dieu Oui de_vant tous el - le en ap - pelle Au

ff *ff sempre.* *ff*

Au ju - ge - ment de Dieu Oui devant tous

Au ju - ge - ment de Dieu Pour mon hon - neur

ju - ge - ment de Dieu de Dieu Il o - se - ra

ju - ge - ment de Dieu de Dieu Oui j'o - se - rai

ju - ge - ment de Dieu de Dieu Pour son hon - neur

ju - ge - ment de Dieu de Dieu Oui devant tous

Au ju - ge - ment de Dieu Oui devant tous

ju - ge - ment de Dieu de Dieu Oui devant tous

ju - ge - ment de Dieu de Dieu Oui devant tous

ff

W
elle en ap - pel - le Au ju - ge - ment au ju - gement de Dieu

M
oui j'en ap - pel - le Au ju - ge - ment au ju - gement de Dieu

V
bra - ver contre el - le Le ju - ge - ment le ju - gement de Dieu

C
bra - ver contre el - le Le ju - ge - ment le ju - gement de Dieu

H
elle en ap - pel - le Au ju - ge - ment au ju - gement de Dieu

A...
elle en ap - pel - le Au ju - ge - ment au ju - gement de Dieu

ff
elle en ap - pel - le Au ju - ge - ment au ju - gement de Dieu

ff
elle en ap - pel - le Au ju - ge - ment au ju - gement de Dieu

ff
elle en ap - pel - le Au ju - ge - ment au ju - gement de Dieu

ff
elle en ap - pel - le Au ju - ge - ment au ju - gement de Dieu

ff
elle en ap - pel - le Au ju - ge - ment au ju - gement de Dieu

ff
elle en ap - pel - le Au ju - ge - ment au ju - gement de Dieu

MOYSEL. *express.*

O Ma -

- thil - de o no - ble maî - tres - se On o - se t'accu - ser du - ne

tel - le noirceur Je sau - rai mal - gré ma vieil -

- les se Te - sus - ci - ter - un défen - seur

Je sau - rai mal - gré ma vieil - les -

- se Te sus - ci - ter - un défen - seur

A l'honneur son cœur est fi - dèle - Se dé -
 O douleur of - fen - se mor - tel - le Qui moi
 Pour mon cœur au - gois - se cru - el - le Se ven -
 Pour son cœur tor - tu - re cru - el - le Me ven -
 O douleur au - gois - se cru - el - le Et - le
 A l'honneur son cœur est fi - dèle - Se dé -
 A l'honneur son cœur est fi - dèle - Se dé -
 A l'honneur oui son cœur est fi - dèle - Se dé -
 A l'honneur oui son cœur est fi - dèle - Se dé -

M.
 - fen - dre voi - là son vœu Et devant tous

V.
 mè - me j'en fais le vœu Pour mon hon - neur

- ger voi - là son seul vœu Il o - se - ra bra -

- ger voi - là mon seul vœu Oui j'o - se - rai bra -

mè - me en fait le vœu Pour son hon - neur

- fen - dre voi - là son vœu Et devant tous

- fen - dre voi - là son vœu Et devant tous

- fen - dre voi - là son seul vœu De - vant tous de - vant

- fen - dre voi - là son seul vœu De - vant tous de - vant

el - le en ap - pel - le Elle en ap - pel - le au ju - gement de
 oui j'en ap - pel - le J'en ap - pel - le au ju - gement de
 - ver con - tre el - le Bra - ver contre el - le le ju - gement de
 - ver con - tre el - le Bra - ver contre el - le le ju - gement de
 el - le en ap - pel - le Elle en ap - pel - le au ju - gement de
 el - le en ap - pel - le Elle en ap - pel - le au ju - gement de
 el - le en ap - pel - le Elle en ap - pel - le au ju - gement de
 tous elle en ap - pel - le Au ju - ge - ment au ju - gement de
 tous elle en ap - pel - le Au ju - ge - ment au ju - gement de

W. Dieu A l'hon - neur son cœur est fi - dèle *ff*
 V. Dieu O dou - leur of - fen - se mor - telle *ff*
 S. Dieu Pour mon cœur an - gois se - cru - elle *ff*
 G. Dieu Pour son cœur ter - tu - re - cru - elle *ff*
 B. Dieu O dou - leur an - gois - se - cru - elle *f*
 Mo. Dieu A l'hon - neur son cœur est fi - dèle *f*
 Dieu A l'hon - neur son cœur est fi - dèle *ff*
 Dieu A l'hon - neur son cœur est fi - dèle *ff*
 Dieu A l'hon - neur son cœur est fi - dèle *ff*

Et de - vant tous el - le en ap - pelle Elle en ap -

Pour mon honneur oui j'en ap - pelle Jen ap -

Il o - se - ra bra - ver contre elle Bra -

Oui j'o - se - rai bra - ver contre elle Bra -

Pour son honneur el - le en ap - pelle Elle en ap -

Et de - vant tous el - le en ap - pelle Elle en ap -

Et de - vant tous el - le en ap - pelle Elle en ap -

Et de - vant tous el - le en ap - pelle Elle en ap -

Et de - vant tous el - le en ap - pelle Elle en ap -

ff *f*

ff

ff

ff

ff

ff

ff

ff

ff *f*

- pelle Au ju-gement de Dieu De - vant tous

- pelle Au ju-gement de Dieu J'en ap - pel - le

- ver le ju-gement de Dieu Oui bra - ver

- ver le ju-gement de Dieu Oui bra - ver

- pelle Au ju-gement de Dieu De - vant tous

- pelle Au ju-gement de Dieu De - vant tou

- pelle Au ju-gement de Dieu De - vant tous

- pelle Au ju-gement de Dieu De - vant tous

- pelle Au ju-gement de Dieu De - vant tous

S. elle en ap - pel - le Au ju - ge - ment de
 A. ouï j'en ap - pel - le Au ju - ge - ment de
 T. bra - ver contre el - le Le ju - ge - ment de
 B. bra - ver contre el - le Le ju - ge - ment de
 Ca. elle en ap - pel - le Au ju - ge - ment de
 Ba. elle en ap - pel - le Au ju - ge - ment de
 elle en ap - pel - le Au ju - ge - ment de
 elle en ap - pel - le Au ju - ge - ment de
 elle en ap - pel - le Au ju - ge - ment de
 elle en ap - pel - le Au ju - ge - ment de

Anmez.

1. *ff*
Dieu Oui de - vant tous elle en ap - pel -

2. *ff*
Dieu Pour mon hon - neur oui j'en ap - pel -

3. *ff*
Dieu Il o - se - ra bra - ver contre el -

4. *ff*
Dieu Oui j'o - se - rai bra - ver contre el -

5. *ff*
Dieu Oui de - vant tous elle en ap - pel -

6. *ff*
Dieu Oui de - vant tous elle en ap - pel -

7. *ff*
Dieu Oui de - vant tous elle en ap - pel -

8. *ff*
Dieu Oui de - vant tous elle en ap - pel -

9. *ff*
Dieu Oui de - vant tous elle en ap - pel -

Anmez.

ff

u. 
 - le Au ju ge ment _____ de Dieu Oui de - vant

m. 
 - le Au ju ge ment _____ de Dieu Pour mon hon -

s. 
 - le Le ju ge ment _____ de Dieu Il o - se

G. 
 - le Le ju ge ment _____ de Dieu Oui jo - se

n. 
 - le Au ju ge ment _____ de Dieu Oui de - vant

w. 
 - le Au ju ge ment _____ de Dieu Oui de - vant

 - le Au ju ge ment _____ de Dieu Oui de - vant

 - le Au ju ge ment _____ de Dieu Oui de - vant

 - le Au ju ge ment _____ de Dieu Oui de - vant

8.

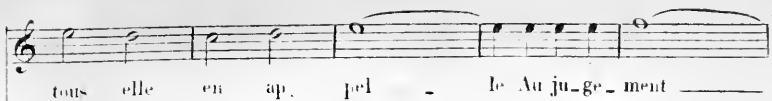
10.  tous elle en ap - pel - le Au ju - ge - ment

11.  - neur oui j'en ap - pel - le Au ju - ge - ment

12.  - ra bra - ver contre 'el - le Le ju - ge - ment

13.  - rai bra - ver contre el - le Le ju - ge - ment

14.  tous elle en ap - pel - le Au ju - ge - ment

15.  tous elle en ap - pel - le Au ju - ge - ment

16.  tous elle en ap - pel - le Au ju - ge - ment

17.  tous elle en ap - pel - le Au ju - ge - ment

18.  tous elle en ap - pel - le Au ju - ge - ment

8

19. 

T. de Dieu Pour son honneur elle en ap - pel -
 V. de Dieu Pour son honneur oui j'en ap - pel -
 S. de Dieu Il o - se - ra braver contre el -
 C. de Dieu Qui j'o - se - rat braver contre
 H. de Dieu Pour son hon - neur elle en ap -
 M. de Dieu Pour son hon - neur elle en ap -
 Dieu Pour son honneur elle en ap - pel -
 de Dieu Pour son hon - neur elle en ap -
 Dieu Pour son honneur elle en ap - pel -
 de Dieu Pour son hon - neur elle en ap -
 de Dieu Pour son hon - neur elle en ap -
 8.

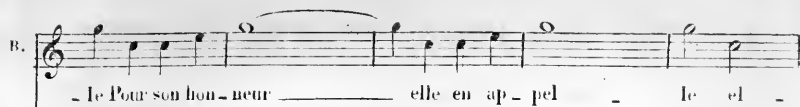
B. 

M. 

S. 

G. 

H. 

Ma. 

B. en ap - pelle elle en ap - pel
 S. en ap - pelle elle en ap - pel
 A. o - se - ra bra - ver contre el
 T. je - se - rai bra - ver contre el
 B. en ap - pelle elle en ap - pel
 A. en ap - pelle elle en ap - pel
 S. en ap - pelle elle en ap - pel
 B. en ap - pelle elle en ap - pel
 A. en ap - pelle elle en ap - pel
 S. en ap - pelle elle en ap - pel

en ap - pelle elle en ap - pel
 en ap - pelle elle en ap - pel
 en ap - pelle elle en ap - pel

en ap - pelle elle en ap - pel
 en ap - pelle elle en ap - pel

Poco rit.

- le _____ Au ju - ge - ment

- le _____ Au ju - ge - ment

- le _____ Le ju - ge - ment

- le _____ Le ju - ge - ment

- le _____ Au ju - ge - ment

- le _____ Au ju - ge - ment

- le _____ Au ju - ge - ment

- le _____ Au ju - ge - ment

- le _____ Au ju - ge - ment

8

Poco rit.

V

a tempo.

B. *de Dieu*

V. *de Dieu*

S. *de Dieu*

G. *de Dieu*

H. *de Dieu*

Mo. *de Dieu*

de Dieu

de Dieu

de Dieu

de Dieu

a tempo.

ff

Fin du 1^r Acte.

ACTE II.

N^o 7.

ENTR'ACTE ET CHOEUR.

All^o moderato. (♩ = 112)

PIANO.

p

p

p

p

Sur nos pla - ges embaumé - es Sous

Sur nos pla - ges embaumé - es Sous

Sur nos pla - ges embaumé - es Sous

8^a ad lib.

no - tre ciel radi - eux Chantez brises parfu - mé - es Chantez flots mé - lodi -

no - tre ciel radi - eux Chantez brises parfu - mé - es Chantez flots mé - lodi -

no - tre ciel radi - eux Chantez brises parfu - mé - es Chantez flots mé - lodi -

8.

- eux Sur nos pla - ges embaumé - es Sous no - tre ciel radi -

- eux Sur nos pla - ges embaumé - es Sous no - tre ciel radi -

- eux Sur nos pla - ges embaumé - es Sous no - tre ciel radi -

8.

- eux Chantez brises parfu - mé - es Chantez flots mélo - di -

- eux Chantez brises parfu - mé - es Chantez flots mélo - di -

- eux Chantez brises parfu - mé - es Chantez flots mélo - di -

8.

- eux Chan - tez chan - tez chan - tez

- eux Chan - tez chan - tez chan - tez

- eux Chan - tez chan - tez chan - tez

8.

Ray - mond des champs de la gloi - re

Ray - mond des champs de la gloi - re

Ray - mond des champs de la gloi - re

Est revenu parmi nous En traçant un sillon de gloi - re Sur vingt

Est revenu parmi nous En traçant un sillon de gloi - re Sur vingt

Est revenu parmi nous En traçant un sillon de gloi - re Sur vingt

peu - ples à ge - noux En traçant un sillon de gloi - re Sur vingt

peu - ples à ge - noux En traçant un sillon de gloi - re Sur vingt

peu - ples à ge - noux En traçant un sillon de gloi - re Sur vingt

peuples à ge noux Raymond des champs de la gloi_re

peuples à ge noux Raymond des champs de la gloi_re

peuples à ge noux Raymond des champs de la gloi_re

8.

tr.

tr.

Est reve_nu parmi nous En traçant un sillon de gloi_re Sur vingt

Est reve_nu parmi nous En traçant un sillon de gloi_re Sur vingt

Est reve_nu parmi nous En traçant un sillon de gloi_re Sur vingt

tr.

8.

peu - les à ge - noux En traçant un sillon de gloi - re Sur vingt

peu - les à ge - noux En traçant un sillon de gloi - re Sur vingt

peu - les à ge - noux En traçant un sillon de gloi - re Sur vingt

8.

peu-ples à ge - noux Raymond des champs de la gloi - re Estreve -

peu-ples à ge - noux Raymond des champs de la gloi - re Estreve -

peu-ples à ge - noux Raymond des champs de la gloi - re Estreve -

- nu parmi nous En tra - çant un sillonde gloi - re Sur vingt

- nu parmi nous En tra - çant un sillonde gloi - re Sur vingt

- nu parmi nous En tra - çant un sillonde gloi - re Sur vingt

dim. dol.

dim. dol.

dim. dol.

dolce.

p

peu-ples à ge - noux Raymond des champs de la gloi - re Estreve -

peu-ples à ge - noux Raymond des champs de la gloi - re Estreve -

peu-ples à ge - noux Raymond des champs de la gloi - re Estreve -

f

f

dim. *dol.*

- nu parmi nous En traçant un sillon de gloi-re Sur vingt

- nu parmi nous En traçant un sillon de gloi-re Sur vingt

- nu parmi nous En traçant un sillon de gloi-re Sur vingt

dim. *dol.*

p dolce.

peu - ples à ge-noux En traçant un sil-lon de

peu - ples à ge-noux En traçant un sil-lon de

peu - ples à ge-noux En traçant un sil-lon de

gloi - re Sur vingt peu - ples à ge-noux Sur vingt

gloi - re Sur vingt peu - ples à ge-noux Sur vingt

gloi - re Sur vingt peu - ples à ge-noux Sur vingt

peuples à ge - noux.

peuples à ge - noux.

peuples à ge - noux.

This section contains three vocal staves. The top two staves are in treble clef, and the bottom staff is in bass clef. Each staff has the lyrics "peuples à ge - noux." written below it. The music consists of simple, homophonic chords.

f

8

8

This system shows the piano accompaniment for the fourth system. The right hand continues with its intricate melodic line, and the left hand provides harmonic support with chords and a steady bass line.

N^o 8.
MARCHE.

Allegro. (♩ = 126)

PIANO.

Mod^o maestoso. (♩ = 104)

Second system of the musical score, continuing the melodic and harmonic development from the first system.

Third system of the musical score, showing further progression of the piece.

Fourth system of the musical score, maintaining the established musical texture.

N^o 9.

RÉCITATIF AIR ET CHŒUR.

Large. Récit.

RAYMOND.

Sopranos.

Ténors.

CHŒUR.

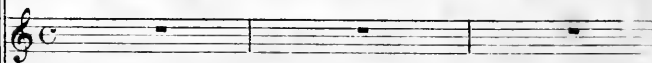

Basses.

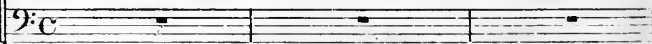

PIANO.

ii. - lut — beau ciel d'Es - pa - gue Sa - lut ri - va - ges enchan -

*très lent.*

ii. - teurs Salut chants de la mer que la brise accompa - gne Et

vous ri_ants jar_dins embau_més de sen_teurs Je fai_mé ô mon pa_

_ys Quand de ti_rer le glai_ve L'hon_our me fai_sait un de_

_voir Quand Veni_se éta_lait sa lumincu_se grè_ve Et ses flots dont le

ciel se fai_sait un mi_roid Ô mon beau pa_ys je n'avais plus qu'un

rè_ve Le rè_ve de te voir

AIR

Cantabile. $\text{♩} = 112$.

RAYMOND.

PIANO.

RAYMOND.

PIANO.

p

Souf - fles d'a-mour bri - ses que j'ai - me Beaux

lieux que j'appris à bé - nir que j'appris à bé - nir

Sur l'on - de et dans les combats mè - me j'ai gar -

p

- dé votre souve_nir J'ai gar_dé vo_tre souve_nir Mais en ce

jour ô Barce_lon - ne Je te re_vois a_vec bon-

dolce.

-neur Car je po - se sur ta cou_ron - ne Des ray_ons de gloire et d'hon-

-neur Des ray - ons de gloire et d'hon - neur ah! Souf - fles d'a -

lento ad lib.

vivez.

p

-mour bri - ses que j'ai - me Beaux lieux que j'ai pris à bé-

- nir que j'ai pris à bé_nir Sur l'onde et dans les combats

mè - me J'ai gar_dé vo_tre souve_nir J'ai gar_dé vo_tre souve_nir

- nir Souffles d'amour brises que j'ai - me J'ai gar_dé j'ai gar_dé

- dé vo_tre souve_nir

Sur nos pla - ges emban_mé - es Sous no_tre ciel ra - diant

Sur nos pla - ges emban_mé - es Sous no_tre ciel ra - diant

Sur nos pla - ges emban_mé - es Sous no_tre ciel ra - diant

- eux Chan - tez brises par fu - mé - es Chan - tez flots mélo - di -

- eux Chan - tez brises par fu - mé - es Chan - tez flots mélo - di -

- eux Chan - tez brises par fu - mé - es Chan - tez flots mélo - di -

RAYMOND.

- eux Qui dans ce jour ô Bar - ce - lon - ne Je te re -

- eux

- eux

- vois a - vec bon - heur Car je po - se sur ta cou - ron - ne Des ray -

- ons de gloire et d'honneur Des ray - ons de gloi - re et d'hon -

-neur

Gloire à Ray_mond gloire à Ray_mond gloire à Ray_mond

Gloire à Ray_mond gloire à Ray_mond gloire à Ray_mond

Gloire à Ray_mond gloire à Ray_mond gloire à Ray_mond

f

Moderato. $\text{♩} = 104.$ RAYMOND.

Oui j'apport_e la gloi_re La

main de la vic-toi_re Ins_cri_ra dans l'his-toi_re

ff p f p f p f p

Nos valeureux ex - ploits Oui Ve-ni-se si fiè - re Flé-

- chit — sa-tè-le al-tiè - re Et ren-dant sa ban-niè - re Se sou-

- met se sou-met à nos lois

Più mosso.

f Oui la main de la vie -

f Oui la main de la vie -

f Oui la main de la vie -

ff colla voce. *ff più mosso.*

- toi - re Ins_cri - ra dans l'his - toi - re Tes
 - toi - re Ins_cri - ra dans l'his - toi - re Tes
 - toi - re Ins_cri - ra dans l'his - toi - re Tes

8

va - leureux ex_ploits Ins_cri - ra tes va_leureux ex -
 va - leureux ex_ploits Ins_cri - ra tes va_leureux ex -
 va - leureux ex_ploits Ins_cri - ra tes va_leureux ex -

8

- ploits.
 - ploits.
 - ploits.

8^o

4^o tempo.

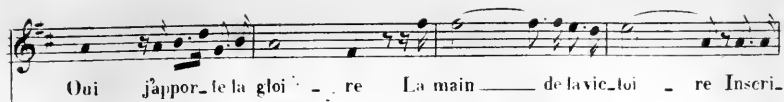

f p f p f p f p f p

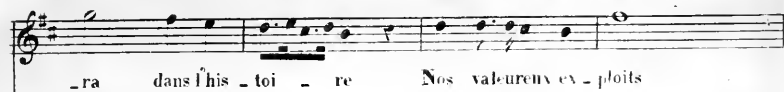

f p

f p f p f p f p f p

f ff colla voce f

main de la vic - toi - re Inscr - ra dans l'his -

f Oui la main de la vic - toi - re Inscr - ra dans l'his -

f Oui la main de la vic - toi - re Inscr - ra dans l'his -

f Oui la main de la vic - toi - re Inscr - ra dans l'his -

- toi - re Inscr - ra dans l'his - toi - re Nos va - leu - reux ex -

- toi - re Tes va - leu - reux va - leu - reux ex -

- toi - re Tes va - leu - reux va - leu - reux ex -

- toi - re Tes va - leu - reux va - leu - reux ex -

The second system continues the vocal and piano parts. The lyrics are: "- toi - re Inscr - ra dans l'his - toi - re Nos va - leu - reux ex -", "- toi - re Tes va - leu - reux va - leu - reux ex -", "- toi - re Tes va - leu - reux va - leu - reux ex -", and "- toi - re Tes va - leu - reux va - leu - reux ex -". The piano accompaniment continues with the same rhythmic pattern.

- ploits *Oui* Veni - se si fiè - re Flé - chit sa tête al -
 - ploits *f* *Oui* Veni - se si fiè - re Flé - chit sa tête al -
 - ploits *f* *Oui* Veni - se si fiè - re Flé - chit sa tête al -
 - ploits *f* *Oui* Veni - se si fiè - re Flé - chit sa tête al -

- tiè - re Et rendant sa ban - niè - re Se sou - met à nos
 - tiè - re Et rendant sa banniè - re Se sou - met à nos
 - tiè - re Et rendant sa ban - niè - re Se sou - met à nos
 - tiè - re Et rendant sa ban - niè - re Se sou - met à nos

lois Se soumet à nos lois Se soumet à nos

lois Se soumet à nos lois Se soumet à nos

lois Se soumet à nos lois Se soumet à nos

lois Se soumet à nos lois Se soumet à nos

lois Se soumet à nos lois

lois à nos lois

lois à nos lois

lois à nos lois

RÉCITATIF.

RAYMOND.

No-bles sei-gneurs tan-dis que le mon-de ré-

PIANO.

-pè-te Le bruit de nos suc-cès le nom de nos guerriers Au lai-

-sir que cha-cun s'ap-prè-te Le-cœur chan-te une hymne de-

fê-te Quand le front est ceint de lauriers

N° 40.

CHŒUR DANSE.

Allegretto. ♩. = 60

Soprano.

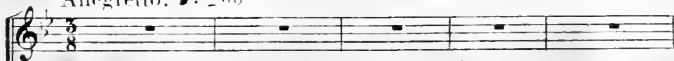

Ténor.

Basse.

PIANO.

Soprani soli.

mf Dans nos prai - ri - es Plai - nes fleu - ri - es

dolce.

Fil - les ché - ri - es Dan - sez en chœurs Chants d'al - lé -

mf

- ges - se Chants de ten - dres - se Mon - tez sans ces - se

f *dol.*

de tous les cœurs Chants d'al - le -

f *dol.*

- ges - se Chants de ten - dres - se

dol.

Mon - tez sans - ces - se

dol.

De tous les cœurs

p *dol.*

Montez sans ces - se De tous les

coeurs

pp

mf

Dans nos prai - ri - es Plaines fleu -

dolce.

-ri - es Fil - les ché - ri - es Dan - sez en chœurs

mf
Chants d'allé - ges - se chants de ten - dres - se Montez sans -

- ces - se De tous les cœurs

f

Ténors. *mf*
Basses. *mf* Ve - nise a - vu sa gloire é -
Ve - nise a - vu sa gloire é -

- tein - te

- tein - te

f

Ah! pour nous quel beau jour!

Ah! pour nous quel beau jour!

mf

p

Les peuples sont rem-

Les peuples sont rem-

p

p

-plis de crain- - te Les

-plis de crain- - te Les

cresc.

cresc.

pen - - - ples / sont rem - plis de crain - -

pen - - - ples sont rem - plis de crain - -

Sop. *mf* Et nos cœurs sont remplis d'a - mour Et nos cœurs sont

dol.

-te

-te

remplis d'a - mour -

Les peuples sont rem - plis de crain - te

Les peuples sont rem - plis de crain - te

The third system shows the continuation of the vocal lines and piano accompaniment. The piano part includes some chordal textures and a final cadence.

dol.

Et nos cœurs sont remplis d'a - mour

mf

Dans nos prai-ri - es Plaines fleu-ri - es Filles ché-ri - es

1^{re} Ten.

mf

Dans nos prai-ri - es Plaines fleu-ri - es Dansez, oui

2^e Ten.

mf

Dans nos prai-ri - es Plaines fleu-ri - es Filles ché-ri - es

Basses.

mf

Dans nos prai-ri - es Plaines fleu-ri - es Filles ché-ri - es

Dan-sez en chœur Chants d'allé-gres-se Chants de ten-
 dan-sez en chœur Chants d'allé-gres-se
 Dan-sez en chœur Chants d'allé-gres-se Chants de ten-
 Dan-sez en chœur Chants d'allé-gres-se Chants de ten-

-dres-se Montez sans ces-se De tous les cœurs.
 Chants de ten-dres-se Montez sans-ces-se Des cœurs.
 -dres-se Montez sans ces-se De tous les cœurs.
 -dres-se Montez sans ces-se De tous les cœurs.

dol.

Chants d'allé - gres - se Chants de ten -

dol.

Chants d'allé - gres - se Chants de ten -

dol.

Chants d'allé - gres - se Chants de ten -

dol.

-dres - se Mon - tez sans - ces - se Chants d'allé -

dol.

-dres - se Mon - tez sans - ces - se Chants d'allé -

dol.

-dres - se Mon - tez sans - ces - se Chants d'allé -

-gres - se Chants de ten - dres - se Chants d'allé - gres - se

-gres - se Chants de ten - dres - se Chants d'allé - gres - se

-gres - se Chants de ten - dres - se Chants d'allé - gres - se

Chants de ten - dres - se Chants d'alle - gres - se Chants de ten -
 Chants de ten - dres - se Chants d'alle - gres - se Chants de ten -
 Chants de ten - dres - se Chants d'alle - gres - se Chants de ten -

Mon - tez sans ces - se Mon - tez de tous les
 - dres - se Mon - tez sans ces - se Mon - tez mon - tez de tous les
 - dres - se Mon - tez sans ces - se Mon - tez de tous les
 - dres - se Mon - tez sans ces - se Mon - tez mon - tez de tous les

Animez.
 cœurs

cœurs Mon - tez sans ces - se De tous les cœurs
 cœurs Mon - tez sans ces - se De tous les cœurs
 cœurs Mon - tez sans ces - se De tous les cœurs

Animez.

Mon - tez sans ces - se De tous les cœurs Mon -

Mon - tez sans ces - se De tous les cœurs Mon -

Mon - tez sans ces - se De tous les cœurs Mon -

- tez de tous les

- tez de tous les

- tez de tous les

cœurs Mon - - tez, mon - - tez

cœurs Mon - - tez, mon - - tez

cœurs Mon - - tez, mon - - tez

de tous les cœurs Mon - tez, mon -
 de tous les cœurs Mon - tez, mon -
 de tous les cœurs Mon - tez, mon -

- tez de tous les cœurs
 - tez de tous les cœurs
 - tez de tous les cœurs

The third system shows the final piano accompaniment. The right hand has a melodic line with slurs, and the left hand provides harmonic support with chords and moving bass lines. The system concludes with a final chord in the right hand.

N° 11.

DIVERTISSEMENT.

LA BARCELONAISE.

All^o molto. (♩ = 69)

PIANO.

Allegretto. (♩ = 54)

2^a

dolce

Second system of the piano score, continuing the melodic and harmonic development. The right hand has some notes with accents (>).

Sixth system of the piano score, showing the final melodic and harmonic phrases of this section.

Second system of the musical score. The right hand continues with a melodic line, and the left hand maintains the accompaniment. The system ends with a double bar line.

All' vivace assat.

N^o 12.

RÉCIT ET AIR.

Allegro.

RAYMOND.

MODAEL.

UN PAGE.

Ténors.

Basses.

PIANO.

Allegro. ($\text{♩} = 92$)

UN PAGE. Récit.

Seigneur un étranger demande avec ins-tan-ce. Accés au près de

RAY. UN PAGE.

un Pa vous Quel est-il? Un vieil-Lard à l'aspect noble et doux, Il a franchi sans

un Pa doute u-ne longue dis-tan-ce Car la pâleur s'e-tend sur son front al-té-

RAY.

un Pa -ré Il porte sur son sein les ar-mes de Co-lo-gue Oh ciel

espress. *Mod^{lo} mesuré.*

sou-venir ado-ré Chez les Com-tes de Cata-

Moderato (♩ = 69) *mesuré.*

R

lo - gne L'accès auprès du trône à tous est as - su - ré - Conduis cet étran -

R

All.^o (♩ = 76)

-ger

mf All.^o *mf*

tr *tr* *tr* *tr*

mf *mf*

tr *tr* *tr* *tr*

mf

mf *dolce.*

MOD. Récit. *large.*

Sa-lut ter-re ché-ri-e Où la valeur sù-nit- à la...chevale-

Mo -ri - e Com-te et vous dont on sait les glorieux ex-

Mo -ploits Vaillans guerriers soyez attentifs à ma voix Princesse de Co-

Mo -logne et fil-le d'Angletè-re Reine dont tout le peuple aime et hé-nit le

M

nom Mathilde hélas gé-mit au fend d'une pri-son Deux chevaliers fé-

RAY

Ô mon Dieu que dit-il

M

lous l'accusent d'adultè-re L'Empereur son è-poux la croit pu-re

M

mais devant tous et mal-gré sa hau-te puis-san-ce Il doit laisser à

M

Dieu de venger l'inno-cen-ce

Mod^{to}

mf

Andante. (♩ = 84)

A I R.

MODAEL.

M

chève Où l'honneur doit tirer le glai - ve Pour défen - dre la ver -

M

-tu Dans dix jours le délai s'a chève Dans dix

Più mosso.

Majeur.

M

jours Dans dix jours

CHŒUR

mf L'inno - cen - ce nous ap -
L'inno - cen - ce nous ap -

f *Più mosso.* *mf*

f -pel - le Nous combattons Nous le ju - rons *mf* L'inno -
-pel - le Nous combattons Nous le ju - rons *mf* L'inno -

-een-ce nous ap - pel - le Nous combattons Nous le ju -
 -een-ce nous ap - pel - le Nous combattons Nous le ju -

meno mosso. 1^o tempo.
 Tout mon sang tout mon sang pour el - le tout men
 - rons
 - rons

1^o tempo.

sang tout mon sang pour el - le! Tout mon
 MOD.
 Dans dix jours le delai s'a - che - ve Dans dix
 Nous combattons
 Nous combattons

sang pour elle!

jours dans dix jours

nous le jurons Nous combattrons nous le ju-
nous le jurons Nous combattrons nous le ju-

MOD.

rons Nous combattrons Nous le ju-rons

rons Nous combattrons Nous le ju-rons

Mer -

ff *allargando.*

Maestoso.

-ci — mer-ci — chevaliers généreux Mer-ci, — mer-

mf *dim.* *p* *mf*

CABALETTA.
Un poco più mosso.

- ci chevaliers généreux Dieu bénira les
(♩ = 104)

dim. *p* *più mosso*

M ar mes Du fier guerrier, du noble preux Qui doit essayer

M - er essayer nos larmes Seigneurs toujours le

V ciel défend l'âme vierge de souillure Et Mathilde a l'âme aussi

M

pu - re Que la pri - è - re D'un en - fant et Ma-thilde a l'âme aussi

M

pu - re Que la pri - ère, la priè-re d'un en - fant Merci, mer-

M

-ci chevaliers genereux Merci merci

M

Dieu bé-nira les ar - mes Du fier guerrier, du no - ble preux

M

Qui doit essay-er, essayer nos lar- mes Qui doit essay

M

-er essayer nos lar- mes Mer-ci mer-ci

The second system continues the vocal line with the lyrics '-er essayer nos lar- mes Mer-ci mer-ci'. The piano accompaniment maintains the rhythmic pattern from the first system.

M

-ci chevaliers gé-né-reux Dieu bé-ni-ra vos ar-

The third system continues the vocal line with the lyrics '-ci chevaliers gé-né-reux Dieu bé-ni-ra vos ar-'. The piano accompaniment continues with the same rhythmic pattern.

M

-mes Mer-ci mer-ci chevaliers gé-né-reux Mer-ci mer-

The fourth system continues the vocal line with the lyrics '-mes Mer-ci mer-ci chevaliers gé-né-reux Mer-ci mer-'. The piano accompaniment continues with the same rhythmic pattern.

ad lib.

-ci Dieu bénira vos ar- mes

N^o 15.

ENSEMBLE.

Récit.

RAYMOND.

Vo-yez l'ar-deur qu'u-ne pareille of-

PIANO.

- fen - se pour vo-tre sou-ve-rai-ne exci-te au-tour de moi an-noncez lui qu'au

jour dé-si-gné par la loi un che-valier pren-dra le fer pour sa dé-

- fen - se mais ca-chez lui mon nom vieil-lard sur vo-tre hon-neur j'exi-ge le se-

Mob.

R
- cret pour venger son in_ju - re ce secret reste - ra dans le fond de mon

RAYM.

M
cœur comte Raymond je vous le jure

Maestoso.

R
- vec mon serment so - len - nel re - ce - vez ce gant comme un ga - ge de l'hon -

R
- neur qui s'en gage à laver dans le sang un affront crimi - nel

MORCEAU D'ENSEMBLE

♩ = 58.
Moderato. MOD: dol.

Rayon d'es - poir sainte al - lé - gres - se cet ins -

- tant m'invite au bon - heur Ma - thilde ô ma no - ble mai -

- tres - se un preux va te rendre à l'hon - neur va te

RAYM.
De te san -

ren - dre te rendre à l'hon - neur

dolce.

R *Mod:* *p* - ver dan - sta de - tres - se on j'ai raî du moins le bon.
 M Get ins tant m'invite au bon.
 1^{re} T *p* heureux espoir pour sa tendres - se son cœur enfin
 2^{de} T *p* heureux espoir pour sa tendres - se son cœur enfin
 1^{re} B *p* heureux espoir pour sa tendres - se son cœur enfin
 2^{de} B *p* heureux espoir pour sa tendres - se son cœur enfin
 R - heur ob - jet si pur de ma tendres - se à
 M - heur Ma - thilde ô ma no - ble mai - tres - se un preux
 1^{re} T *p* Souv'raîn bonheur car du combat pour sa maîtres - se
 2^{de} T *p* Souv'raîn bonheur car du combat pour sa maîtres - se
 1^{re} B *p* Souv'raîn bonheur car du combat pour sa maîtres - se
 2^{de} B *p* Souv'raîn bonheur car du combat pour sa maîtres - se

R
moi de te rendre à l'hon - neur de te ren - dre te rendre à l'hon -

M
va te rendre à l'hon - neur va te ren - dre te rendre à l'hon -

1^{re}
chacun récla - me l'ei l'honneur oui l'hon - -

2^{de}
chacun récla - me l'ei l'honneur oui l'hon - -

1^{re}
chacun récla - me l'ei l'honneur oui l'hon - -

2^{de}
chacun récla - me l'ei l'honneur oui l'hon - -

R
- neur de te rendre à l'hon - neur de te

M
- neur va te rendre à l'hon - neur va te

1^{re}
- neur ré - cla - me l'hon - neur ré -

2^{de}
- neur cha - cun récla - me l'ei l'hon - neur oui l'hon - neur cha - cun récla - me l'ei l'hon -

1^{re}
- neur cha - cun récla - me l'ei l'hon - neur oui l'hon - neur cha - cun récla - me l'ei l'hon -

2^{de}
- neur ré - cla - me l'hon - neur ré -

RÉCITATIF.

Récit

MODAEL.

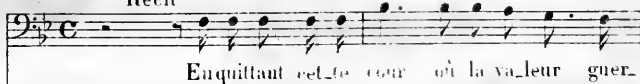

PIANO.

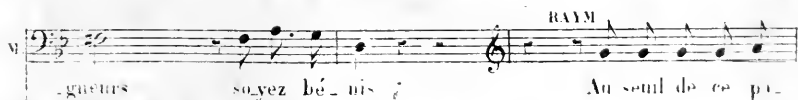
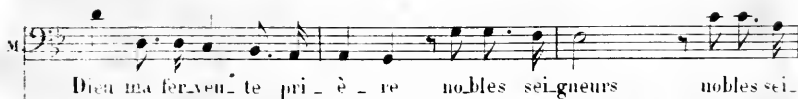
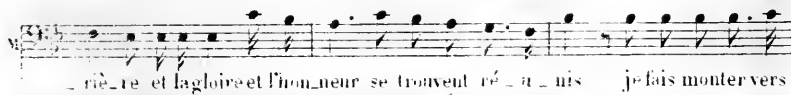
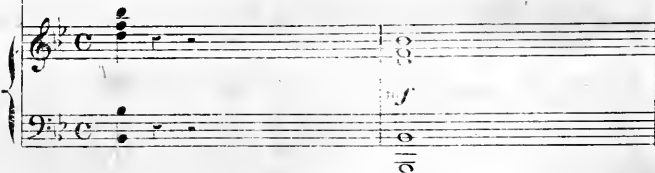

RAY:

- lais que chacun ac-com-pa-gue l'en-vo-yé de Ma-thil-de

Allegro.

MOD: ad lib;

A - dieu beau ciel d'Es-pa-gne et vous sei-gneurs

- dieu soy - ez bé - nis.

Moderato ♩ = 88

ROMANCE ET CABALETTA.

Allegro.

RAYMOND.

RAYMOND.

PIANO. *f*

Récitatif.

Quor! Mathil - de cou - pa - ble où non le ciel lui

f *mf*

mé - me est moins pur à mes yeux que cet an - ge d'a

R

_mour son âme est belle au tant qu'un sou - ri - re du

p *p dol.*

R

jour ah! vien ne le moment su - près me on Dieu doit pronou -

mf

R

_cer sur elle et sans re - tour, Je la dé - fen -

f

R

- drai je la dé - fen - drai car je l'ai - me.

f *espressivo.*

ROMANCE.

Andante. $\text{♩} = 66$

PIANO.

dolce.
dolce e semplice.

Bel_le comme_n fleur de mai Au -

- ge descendu sur la ter_re Sous le ciel rêveur d'Anglete_re Je la

vi - et je l'ai - mai Pour

moi son lumineux sou_ri - - re Sem_bla se dé_tacher des

RAYM.

rieux puis un jour je lus dans ses yeux ce que sa voix n'osait me di -

dol.
- re un jour oh! bonheur je lus dans ses yeux ce que sa voix n'osait me

Di - - re bel - le comme u - ne fleur de mai an -

- ge descendu sur la ter - re sous le ciel rêveur d'Angle ter re je la

vis et je l'ai - mai vaine illu - si -

On peut de ce signe ♯ passer au même signe page 198.

- on - fol es - poir dont le courai - mant s'en - vi - ron - ne Ma -

- thil - de monta sur le trô - ne où son pé - re lafit as -

- soir mais de cet an - ge aux traits de femme j'ai gar - dé le doux souve -

- nir envain j'ai von - lu j'ai voulu le ban - nir l'amour l'a -

con slancio.

- mour l'agra - vé dans mon â - me l'amour l'a mour l'agra vé dans mon â

con slancio.

me en vain j'ai voulu j'ai voulu le bannir l'amour l'a gravé dans mon

pp

à - - me Bel - le comme une fleur de mai an -

- ge des cendu sur la ter - re sous le ciel rêveur d'Angle -

- ter - re Je la vis et je l'ai mai oui mon à - me ra -

- vi - e l'appartient pour tou - jours bel ange à toi ma vi - e ma

cresc.

R

vie et mes a_mours ah! bel ange a toi ma

pp

R

vi - e et mes a_mours ma vi - e et mes a -

sf

R

- mours

R

Récit. dol.

Oui je te défen - drai mon bel

f

R

an_ge mon bras se - ra pour te venger fort comme le trépas -

CABALETTA.

All: moderato. $\text{♩} = 152$.

RAYMOND.

La voix de l'honneur m'ap - pel - - le J'ai fait serment de ven -

- ger cet - te reine chaste et bel - - le que le

-cri - me o - se on - tra - ger Prés d'elle - je dois me

ren - dre Prés d'el - le je dois me ren - dre L'inno-

-cen - ce attend là bas L'inno-cen - ce attend là bas A

moi - de la dé - fen - dre A moi - de la dé - fen - dre Prés

d'el - le je dois me ren - dre A la gloi - re, aux com-

R

-bats A la gloi - re aux com - bats A la

mf

R

gloi - re aux com - bats a la gloi -

R

-re aux com - bats.

Fin du 2^e Acte.

ACTE III.

N^o 15.

ENTR'ACTE, RECIT ET AIR.

And^{te} mosso non troppo lento (♩ = 72)

MATHILDE.

PIANO.

MATHILDE.

PIANO.

And^{te} mosso non troppo lento (♩ = 72)

un poco più mosso.

M. 9540

scen do.

MATH.

Récit.

Oh! douleur je sens fuir ma dernière espo-

M

-rance Aujourd'hui jour fatal le glaive doit fixer Mon des-tin et sur moi le

M

ciel va prononcer Nul champion n'est ve-nu pour prendre ma dé-

M
 -fense Sur moi la honte va passer Hé-las en ce moment su-

M
 -prême je crois déjà me voir flé-trie O Dieu puis-

M
 -sant toi qui lis au fond des cœurs même Laisse ras-

M
 -tu condamner l'inno-cent

mf *dolce.*

AIR

Andante cantabile. (♩ = 60)

MATHILDE.

The second system contains the first vocal line for Mathilde, which begins with a rest followed by the syllable "O mon". The piano accompaniment continues with a similar texture to the introduction.

Dieu rienne peut di - re Mon an - gois - se et mes douleurs Vois men

cœur - quise dé - chi - re Vois mes yeux baignés de pleurs Vois mon

The fourth system contains the third vocal line. The piano accompaniment continues with a consistent harmonic support for the vocal melody.

M

cœur qui se dé - chi - re Vois mes yeux, vois mes yeux baignés de

M

pleurs L'aile d'or - dema pri-

dolce. *mf*

M

- è - re Vers toi mon - te sans re - mord

M

Fais rayonner ta lu - miè - re, Fais rayon - ner, rayonner ta lu -

f *pp* 8

Plus vite.

M
 - miè - re Ou sau - ve moi, sauve moi par la mort Fais ray - on -
 8

f

M
 - ner, rayonner ta lu - mière Ou sau - ve moi, sauve moi par la

mf

ad lib. 1^o tempo.
 M
 - mort! sauve moi par la mort! Ô mon Dieu rien ne peut di - re Mon au -
 p

p

M
 - gois - se et mes douleurs. Vois mon cœur qui se dé - chi - re Vois mes

M

yeux baignés de pleurs. Vois mon cœur qui se dé - chi - re Vois mes

M

yeux vois mes yeux baignés de pleurs O mon Dieu rien ne peut

dol

The second system continues the musical score. The vocal line has the lyrics 'yeux vois mes yeux baignés de pleurs O mon Dieu rien ne peut'. The piano accompaniment includes a section marked 'dol' (ad libitum), where the tempo slows down. The vocal line ends with a fermata over the word 'peut'.

M

di - re Mon an - gisse et mes dou - heurs Vois mon cœur qui se dé -

M

- chi - re Vois mes yeux baignés de pleurs Vois mon cœur qui se dé -

The fourth system concludes the musical score on this page. The vocal line has the lyrics '- chi - re Vois mes yeux baignés de pleurs Vois mon cœur qui se dé -'. The piano accompaniment maintains the same rhythmic pattern as the previous systems.

M. *chi - ré Vois mes yeux hélas! Vois mes*

dm. pp

M. *pleurs*

calando. **Allegretto.** *mf*

MATH. *Vers la vou - te azu - ré - e Par la mort*

p

M
 dé-li-vré-e Je prendrai mon essor Je prendrai mon essor

M
 Vers la vou-te azu-ré-e Je prendrai

mf *p* *p*

M
 mon essor Je prendrai mon essor Au sé-jour

mf *pp*

M
 du mys-tè-re Loin des maux de la terre On doit trouver le

M
 port On doit trouver le port

dolce.

M

Vers la vou - te a-zu-ré-e Par la mort dé-li-vré-e Je prendrai

M

mon es - sor Je pren-drai mon es - sor Au sé-jour du mys-

M

tè-re Loin des maux de la terre On doit trou - ver,

M

on doit trouver - le port

colla voce.

f

cette coupure se fait ad libitum.

M

Vers la route a-zu-ré-e

M

Par la mort dé-li-vrée Je prendrai mon essor

meno rit. *a tempo.*

MATH.

Vers la vou - te azu-ré-e Par la mort dé-li-vrée Je prendrai

M

mon essor Je prendrai mon essor

M

Vers la vou - te azu-ré-e Je prendrai mon essor Je prendrai mon es-

M

es-sor Au sé-jour dumys-tère Loindes maux de la terre

pp

mf *pp*

M

On doit trouver le port On — doit trouver le port

forte.

M

Vers la vou - te azu-ré - e Par la mort dé - li - vrée Je prendrai

M

mon es-sor — Je prendrai mon es - sor Au sé-jour dumys-

meno. f

M

..tè-re Loïn des maux de la terre On doit trou - ver

M

on doit trou-ver le port

Variante.

on doit trouver le port

p *colla voce.* *dolce.*

M

dol.

Au séjour du mys - tère Loïn des maux de la

M

terre Loïn des maux de la - terre On doit trouver le port On doit trou -

M

ver, trou-ver le port On doit trou-ver, trou-ver le

M

port On doit trou-ver trouver le port On doit trou-ver, trouver le

dol.

V

port On doit trou-ver le port.

tr.

cresc.

ff

N^o 16.

RÉCITATIF, PRIÈRE EN DUO.

Moderato.

BLANCHE.

MATHILDE.

PIANO

Viens près de

BLANCHE.

MATH.

moi viens ma sœur bien aimée Encore des larmes dans tes yeux Dans un long déses-

Large.

poir mon ame est renfermé e Je n'es-père plus rien des

BLAN.

MATH.

Es-père en cor de sou-trône ce-liste Dieu bien sou-

B

vent se ma - ni - fes - té Pour l'inno - cent des es - pé -

fp

B

- ré Quand le cri - me entre voit son triomphe assu - ré Pour

MATH.

f *fp*

V

qu'il me par - ler d'es - pé - ran - ce Hé - las vois, Mo - da -

V

- et prolon - ge son absen - ce Au loin sur le sol é - tran -

p

M

- ger Peut être qu'un pressant dan-ger L'empêche de rem-plier sa mission fi-

M

- de - le Con-tre moi le Ciel se re-ve - le C'est en vain ô ma

M

sœur que j'invo - que son nom Peut è - tre, devant lui suis-je cou-pable

- BLAN

Non c'est Dieu qui met l'a - mour dans le cœur de la

B
 fem - me mon âme est la sœur de ton â - me Mathil - de espère en

B
 MATH. BLAN.
 cor Je ne puis espé - rer Sèche tes pleurs mon cœur va m'inspi -

B
 MATH.
 - rer Vois le Ciel dans sa co - lè - re Me re - fu - se undefen -

M
 BLAN.
 - seur Seigneur reçois la pri - è - re que j'éle - ve pour ma

B
 All^o moderato.
 sœur

PRIERE.

And.^{te} religioso. (♩ = 60)

BLANCHE.

Des sphères éternelles

And.^{te} religioso non troppo lento.

D'où la gloire descend

Ouvrez vos blanches

ailes

Anges du Tout-puissant

Dissipez les alarmes De son cœur souci-

B

eux Ve - nez sécher les lar - mes Que je

B

vois, que je vois dans ses yeux Venez sécher les larmes Que je vois dans ses

B

yeux Que je vois dans ses yeux Des sphè - res e - ter.

B

nel - les D'où la gloi - re des cend Ou

avez vos blanches ai - les An - ges du Tout - puis -

MATH.

-sant A sa voix douce et ten - dre s'a-pai-sent mes dou -

M

-leurs Dieu puissant dai-gue enten - dre Ma-pri-è - re et mes

BLAN.

Venez sécher les larmes Que je vois dans ses yeux Que je vois dans ses

M

pleurs Je sens fuir les a - larmes De mon cœur sou - eux De mon cœur sou -

B
yeux Des sphè - res é - ter - nel - les Dou la gloi - redes -

M
yeux Des sphè - res é - ter - nel - les Dou la gloi - redes -

p *pp ben legato.* *sempre pp*

B
- cend Ou - vrez vos blanches ai - les An - ges du Tout - puis -

M
- cend Ou - vrez vos blanches ai - les An - ges du Tout - puis -

B
- sant

M
- sant Je sens fuir les a - larmes De mon cour souci - eux Sa pri - è - re et mes

Dis - si - pez les a -
larmes Mon - teront vers les cieus Je sens fuir les a -

-larmes De son cœur sou - ci - eux Ve - nez sécher ses lar -
-larmes De son cœur sou - ci - eux Ve - nez sécher mes lar -

-mes Anges du roi des cieus
-mes Anges du roi des cieus

colla voce. *p* *calando.*

N° 17.

TRIO.

All' molto.

BLANCHE.

MATHILDE.

MODAËL.

PIANO.

All' molto.

p

ELAN.

MATH.

O bonheur!

Modaël!

Le ciel dans ma dé-

ff

M *Mob*

- tres - se Me rend un peu des - poir O ma no - ble mai -

M

- tres - se Le ciel — contre le cri - me é - veil - le son cour.

M

- roux Un vail - lant che - va - lier doit com - ba - tre pour

Un poco meno.

M

vous Au mi - lieu d'une cour d'oi -

M

- si - e Où la gloi - ret l'a-po - é - si - e Jettent leur prisme étoufs -

M

- sant Ce cheva - lier — l'aime inspi - ré - e Ma fait la promesse sa -

M

- cré - - e De vous prêter l'a - pui - de son gla - ve puis

BLAN.

M

- sant De ton cœur éloi - gne la crai - te Dieu s'arme pour la vé - ri -

dolce.

MATH.

B - te Mer-ci, mon Dieu ta bonté sainte Ras-sure mon cœur a-gi-

M - te Et toi mon ser-vi-teur fi-dè - le Mer-ci pour ton noble

MOD.

M zè - le Mer-ci pour ton dévouement De bonheur mon ame est rem-

M - pli - e De vous consacrer ma vi - e N'aurais-je pas fait le ser-

rit. *ad lib.*

ment Navais - je pas fait le ser - ment!

BLAN. *p*

O douce joie Reflets d'amour Dieu vous déploie En ce beau

MATH.

O douce joie Reflets d'amour Dieu vous déploie En ce beau

MOD. *p*

O douce joie Reflets d'amour Dieu vous dé -

jour O douce joie Reflets d'a_mour Dieu vous dé -

jour O douce joie Reflets d'a_mour Dieu vous dé -

- ploie En ce beau jour O douce joie Reflets d'amour

B
- ploie En ce beau jour Plus de souf. fran. ce

M
- ploie En ce beau jour En ce beau jour Plus de souf. fran. ce

Me
Dieu vous dé - ploie En ce beau jour Plus de souf -

B
Séchons nos yeux Car l'espé. ran. ce Luit dans les cieux

M
Séchons nos yeux Car l'espé. ran. ce Luit dans les cieux dans les

Me
- fran. ce Séchons nos yeux Car l'es. pé. ran. ce Luit dans les

B
poco cresc.
Plus de souf. fran. ce Sé - chons nos yeux Car l'espé.

M
poco cresc.
cieux Plus de souf. fran. ce Séchons nos yeux Car l'es. pé.

Me
poco cresc.
cieux Plus de souf. fran. ce Séchons nos yeux Car l'es. pé.

B
-rance Luit dans les cieux Les pé - rance Luit dans les cieux Les pé -

M
-ran - ce Luit dans les cieux Les pé - rance Luit dans les cieux Les pé -

Mo
-ran - ce Luit dans les cieux Les pé - rance Luit dans les cieux Les pé -

B
-rance Luit dans les cieux Les pé - ran - ce Les - pé -

M
-rance Luit dans les cieux Les - pé - ran - ce Les - pé -

Mo
-rance Luit dans les cieux Les - pé - ran - ce Les - pé -

B
-ran - ce Luit dans les cieux.

M
-ran - ce Luit dans les cieux. Du guer.

Mo
-ran - ce Luit dans les cieux.

M. *M. C.*
 -rier qui du ciel remplit le mi_nis_tère Quel est le nom? Je dois l-

M. tai-re Je l'ai ju_ré sur mon hon_neur Mais c'est un valeu_reux sei-

M. gneur Dont le nom rayon_ne de gloi_re Et qui dans le feu des con-

M. -bats Sait commander à la vie_toi_re Et marcher de_vant le fré-

M. -pas *BLAN.* A nous cacher son nom Quel mystère Feu-

(remettant a Mathilde le gantelet)

MATH

B

- ga - ge De son serment voi - ci le ga - ge Il me

crac.

M

rend un es - poir de - puis long - temps ban - ni Sans con -

f

M

- nai - tre son nom mon Dieu qu'il soit bé - ni Sans con -

p

BLAN.

O douce

M

- nai - tre son nom mon Dieu qu'il soit bé - ni O douce

p

MOD.

f

p

B
joie Re-flets d'a-mour Dieu vous dé- ploie En ce beau

M
joie Re-flets d'a-mour Dieu vous dé- ploie En ce beau

M.
O douce joie Reflets d'amour Dieu vous dé-

B
jour O douce joie Reflets d'amour Dieu vous dé-

M
jour O douce joie Reflets d'amour Dieu vous dé-

M.
-ploie En ce beau jour O douce joie Reflets d'amour

B
-ploie En ce beau jour Plus de souf- fran- ce

M
-ploie En ce beau jour En ce beau jour Plus de souf- fran- ce

M.
Dieu vous dé- ploie En ce beau jour Plus de souf-

Sé - chons nos yeux Car l'espé - ran - ce Luit dans les cieux

Sé - chons nos yeux Car l'espé - ran - ce Luit dans les cieux dans les

-fran - ce Sé - chons nos yeux Car l'es - pé - ran - ce Luit dans les

poco cresc. Plus de souffrance Sé - chons nos yeux Car l'espé -

poco cresc. cieux Plus de souf - fran - ce Sé - chons nos yeux Car l'es - pé -

poco cresc. cieux Plus de souf - fran - ce Sé - chons nos yeux Car l'es - pé -

-rance Luit dans les cieux Es - pé - rance Luit dans les cieux Es - pé -

-ran ce Luit dans les cieux Es - pé - rance Luit dans les cieux Es - pé -

-ran ce Luit dans les cieux Es - pé - rance Luit dans les cieux Es - pé -

S
 M
 B

f

ran - ce Luit dans les cieux Les - pé - ran - ce Les - pé -

B
 M
 B

ran - ce Luit dans les cieux

ran - ce Luit dans les cieux

ran - ce Luit dans les cieux

dolce.

H
 M
 B

p

Plus de souf - fran - ce Sé - chons

Plus de souf - fran - ce Sé - chons

Plus de souf - fran - ce Sé -

p

B
— Séchons nos yeux Car l'es_pé_ran_ce Luit dans les

M
— Séchons nos yeux Car l'es_pé_ran_ce Luit dans les

M.
— chons nos yeux Car l'es_pé_ran_ce Luit dans les

B
cieux Les_pé_ran_ce Luit dans les cieus

M
cieus Les_pé_ran_ce Luit dans les cieus

M.
cieus Les_pé_ran_ce Luit dans les cieus

pp *p* *pp* 2 Ped

F
pp Dans les cieus

M
pp Dans les cieus

M.
pp Dans les cieus

ppp

Récit.

MATHILDE.

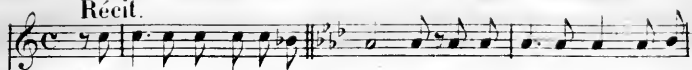

Mon âme encore endolo - ri - e. Seule i - ci voudrait ô ma

PIANO

Même mouvt mesure double. *p*

M
seur Se recueillir dans son bonheur. Nous te laissons ma sœur ché-

p

B
-ri - e Je vous lais - se l'es - poir que j'a - vais dans le

p

M
cœur

dolce.
p

p *pp*

MATH. *Récit.*

La dou - leur a quitte mon à - me J'espère en toi Sei -

f

M - gneur qui la haut dans les cieus Veilles sur l'inno - cent pour le sau - ver

f

M L'in - fa - me! De sa présence im -

p *f*

GELST. *dolce*

M pie il ou - tra - ges lieux Au près de moi qui vous a - mè - ne? Mon a -

f *p* *dolce*

L'ou - vr ou plu - tôt ma haï - ne Au fond de ce pa - lais dont l'ac - cès m'est con -

- nu Je viens au - près de vous car le jour est ve - nu Le jour fatal où dans la -

- ré - ne Colo - gne vien dra voir ju - ger sa sou - ve - raine

Allegro.

MATH. Dieu peut lire en mon cœur et Dieu me défen - dra. Dans la lice pour

GELS.

vous nul champion ne vien dra Déjà trois che - va - lers é - peu - sant votre of -

6

f - fense Voulaient prendre vo - tre dé - fense C'étaient les plus vail -

6

lants des guerriers de la cour Sans doute ils auraient mis votre innocence au

6

jour Ils vous auraient ren - due à l'époux qui vous aime Tous

MATH.

Allegro.

Anathè - me ana - thème!

6

trois ont dispa - ru

M

Enfame dont la voix accuse l'innocent Ne craint pas de plou-

M

-ger ses deux mains dans le sang Ah! ce sont vos dés;dain qui m'ont fait impla-

The second system continues the vocal line and piano accompaniment. The vocal line has a fermata over the word "GELS." above it. The lyrics are: "-ger ses deux mains dans le sang Ah! ce sont vos dés;dain qui m'ont fait impla-".

G

-cable Mon coeur, mon triste coeur est brisé sans re-tour Reine pardonne

The third system continues the vocal line and piano accompaniment. The vocal line has a fermata over the word "GELS." above it. The lyrics are: "-cable Mon coeur, mon triste coeur est brisé sans re-tour Reine pardonne".

G

moi la douleur qui m'accable Donne un accent de haine au cri de mon amour

The fourth system continues the vocal line and piano accompaniment. The lyrics are: "moi la douleur qui m'accable Donne un accent de haine au cri de mon amour".

Moderato.

N^o 18.

ROMANCE.

And.^e amoroso (♩ = 60)

GELSTEIN.

Vo - tre nom, ma seule pri - è - re Monte vers

PIANO.

Dieu comme un en - cens Je vous ai - me et rien sur la

ter - re Ne peut di - re ce que je sens Ah! — pi -

— tie sur moi faites des - cen - dre Le ray - on si pur de vos

yeux Qu'un mot d'amour se fasse en-ten-dre Qu'un mot d'a-

-mour se fasse en-ten-dre Je croirai voir s'ouvrir les cieux Ah! Qu'un mot d'a-

mour se fasse en-ten-dre Je croirai voir s'ou- vrir les

cieux Qu'un mot d'amour se fasse en-ten-dre Ah! pi-

-tie un mot d'amour *Lento* je croirai voir s'ouvrir les cieux.

MATILDE.

Moderato. Récit.

Infâme épargnez moi votre vue abhor-

PIANO.

GELSTEIN.

ré - e Ah! vous fermez l'o-reille à ma voix éplo-

ré - e Eh bien craignez du moins ma vengeance as-su-

ré - e Rien ne pour-rait vous sau-ver dé-sor-mais Moi

sotto voce.

MATH.

sotto voce

Jamais! Si - lence au - da - ci -

seul si vous cé - dez...

p *f* *p*

-eux! Je suis fiè - re de votre

Votre perte est cer - tai - ne

f *f*

hai - ne

Mal - heur malheur sur vous!

f *f*

dim e rall.

MATH

Ciel! un homme de Dieu!

GELST.

Un moine en ce jour, en ce

lieu!

N°19.

DUO.

Moderato assai. (♩ = 72)

MATHILDE

RAYMOND

PIANO

MATHILDE: Rests for the first two measures.
 RAYMOND: *Dans un ins_tant la justice eter_nel_le*
 PIANO: Accompaniment with piano (*p*) dynamics.

MATHILDE: *Doit prononcer sur vous*
 RAYMOND: *Fem_me écoutez ma voix car*
 PIANO: Accompaniment.

MATHILDE: *l'heu_re est so_len_nel_le*
 RAYMOND: *O ma_n_père Dieu*
 PIANO: Accompaniment with accents (>) and piano (*p*) dynamics.

MATHILDE: *parle et jé_cou_te à ge_noux*
 RAYMOND: *De sa_ncti De et agnoscit*
 PIANO: Accompaniment.

R
 - pé - e Un preux qu'aujourd'hui l'on at - tend Doit re - lever en combat.

R
 - tant E of - fen - se qui vous a frap - pé - e Fent - me savez vous

R
 bien que devant l'éter - nel Vous vous cou - vrez d'infa - mi - e Et que vous vous per -

R
 - dez dans l'éternelle vi - e Si la hon - te à cour - bé votre front erimi -

Animez.

Apimez.

R
 - nel O mon pé - re j'at - tend la jus - ti - ce du

1^o tempo.

MATH.

RAYM.

Animez.

R
ciel Eh! bien en ce moment su - prême et redou -

fp *p*

R
-ta - ble Répon - dez en ce lieu Comme vous répondriez à la face de

fp *p*

R
Dieu Au nom de l'Eter - nel femme êtes vous con -

1^o tempo.

f *p*

R
-pa - - ble? Coupable d'un crime odi - eux Moi trahir l'hon -

MATH.

p *f*

R
-neur moi femme adul - te - re Non je le jure par les cieux Par le

p *fp* *f*

M *RAYM. (à part)*

nom sa-cré de ma mè-re Ah! je sa-vais bien qu'à l'hon-

R -neur son ame é-tait fidèle encore Le ciel é-coute avec bon-

R Animez. MATH. -heur vo-tre ser-ment Dieu que j'ai-

p Animez

M -plo-re proté-ge-ra le noble preux Qui me prête l'ap-

M *RAYM.* -pui de son bras va-leu-reux N'en doutez pas dans la-rè-ne guer-

R
- rié - re Vous verrez mor - dre la pous - sié - re A vos là - ches accusa -

R
MATH.
- teurs Dieu puis - sant sois bé - ni dans les sain - tes hau -

M
l' tempo. RAYM.
- teurs Je connais ce guerrier dont le glaive pro - pi - ce Va vous dé -

R
MATH. aimez.
- fen - dre au nom des cieux Vous connais - sez ce guerrier géné -

aimez

M
RAYM.
- reux Ah! dites moi son nom pour que je le bé - nis - se. Je n'ou -

MATH. RAYM.

R

Ô soudain é - moi Quel est ce cheva - lier Ce cheva -

MATH. RAYM.

R

- lier c'est moi! Raymond! Vi.

R

- tu de cette ro - che sain - te J'ai voulu tout sa - voir par moi même en ce

V.

jour Mon âme hé - las! insen - si - ble à ta rai - te Est pleine en -

Un poco agitato (♩=116)

R

- cor de son premier a - mour.

R Il vit tou-jours au foud de ma pen - sé - e Ce tendre a -

_mour que rien n'a pu ban - nir Ma vie en - tiè - re hélas semble pas

se - e Dans ce pi - eux et bien cher souve - nir J'ai vu gran -

ral. **Tempo.**

suiv.

R dir l'éclat de ma cou - ron - ne Le monde en - tier est plein de ma va -

_leur Le monde entier est plein de ma valeur Mais le bon -

espress.

mf *sf*

R
-heur que la gloi - re me don - ne Sans votre a

dolce

p

R
-mour ce n'est pas le bon-heur Mais ce bon-

f *p*

R
-heur que la gloi - re me don - ne Sans Vo - tre a.

f

R
-mour ce n'est pas le bon-heur Sans votre a - mour sans vo - tre a -

rall.

p *p* *stacc.*

R
-mour re n'est pas le bon - heur

ff *f* *p*

MATH.

N'invoquez plus l'amour qui vous ins - pi - re épargnez

vous un stérile re - gret Ma mère au ciel voilerait son sou -

-ri - re Dieu qui nous voit d'en haut nous maudi - rait Malgré mes

pleurs je montai sur le trô - ne je devins rei - ne au prix de mon bon -

-heur Je devins reine au prix de mon bonheur Mais dès l'in -

M
tant que j'ai ceint la cou-ron - ne Plus qu'à l'a-mour- je

M
me dois à l'honneur Mais dès l'instant que j'ai ceint la cou-
RAYM. Mais ce bonheur que la gloi - re nous

M
-ron - ne Plus qu'à l'amour je me dois à l'honneur Plus qu'à l'a-
R
don - ne Sans vo-tre amour - ce n'est pas le bonheur Sans votre a-

M
-mour plus qu'à l'a-mour je me dois à l'honneur je me
R
-mour sans vo - tre amour ce n'est pas le bon-heur ce n'est

M
dois à l'honneur je me dois à l'honneur je me

R
pas le bon-heur ce n'est pas le bon-heur ce n'est

M
dois à l'honneur.

R
pas le bonheur.

RAYM. (triste.)

Ma thil - de, en vous perdant j'ai perdu le bon-

MATH.

R
-heur Raymond, je ne dois plus en - ten-dre la coupable dou -

-eur D'un langage aussi ten-dre nos cœurs doi-vent se dé-fi-

M er HÉLAS! je ne pour-rai jamais vous ou-bli-er Il
 RAYM. MAT.

V faut que votre cœur mou-bli-e Moi, je dois respecter le serment qui me

M li-e Mais aujourd'hui vous avez à ven-ger la vertu d'u-ne

M reine et l'honneur d'une fem-me Minceurest pur Ray-mond et

RAYM.

M
Dieu peut ne ju - ger Je sau - rai punir l'in - fa - me

R
Qui desavoi - cou - pa - ble o - sa vous ou - tra - ger.

P

R
energico.
Mod^{lo} con fierrezza. (♩ = 112) Je le ju - resurmoné - pé - e Sur l'hon -
marcato.

R
-neur et devant les cieus L'im - pos - tu - re se - ra frap -

R

-pé - e Mal-heur à l'au-da - ci - eux

MATH.

Oui, je comp - te sur votre é - pé - e Vous ve-

M

-nez armé par les cieux L'im - pos - tu - re sera frap-

M

-pé - e Mal-heur à l'au-da - ci - eux Oui je comp - te sur votre é -

RAYM.

Je le ju - re sur mou é -

variante *pressez.*

ff colla voce. *p* *pressez.*

M - pé - e Vous ve - nez ar - mé par les cieux L'impos - tu - re sera frap -

R - pé - e Sur l'honneur, et devant les cieux L'impos - tu - re sera frap -

cresc.

M - pé - e Malheur, malheur à l'auda - ci - eux

R - pé - e Malheur, malheur à l'auda - ci - eux Mal - heur - à l'auda - ci -

M Mal - heur - à l'auda - ci - eux Mal - heur oui mal -

R - eux Mal -

M - heur à l'auda - ci - eux

R - heur à l'auda - ci - eux

RAYM. Récit. *lent.*

E heures.

mf

MATH.

van ce Hélas! crainte mortel - le En vous voyant quitter ce lieu Mon cœur

M

tremble L'honneur m'ap - pel - le Adieu Mathil - - de a -

Allegro.

R

-dieu!

f

RECITATIF.

MATHILDE.

GELSTEIN.

PIANO.

Même mouvement.

Même mouvement.

f

ff Récit

GELST.

Ah! vous comptiez sur lui pour vous dé - fen - dre

f

mesuré, un peu lent.

D'au - tres y voulaient pré - ten - dre Vous le sa - vez Eh! bien com -

f *mf*

MATH.

eux il va pé - rir Arrêtez sacri - lè - ge

p *f*

MATH. *Récit.*
Angois - se doulou - reu - se Constanment sous mes

M pas un a.bi.me se creuse Il va frapper Raymond ô désespoir eru -

M -el Je sens tom - ber sur moi la co - lè - re du

N° 20.

FINALE.

And^{te} maestoso. ($\text{♩} = 72$)

MATHILDE. 

Ténors. 

Basses. 

CHŒUR dans la coulisse.

PIANO. 

Orchestre dans la coulisse. *mf*

mf Voi - ci l'heu - re su - præ - me Où pour la vé - ri -

mf Voi - ci l'heu - re su - præ - me Où pour la vé - ri -

p 

- té Dieu va parler lui mè - me Devant l'éter - ni -

- té Dieu va parler lui mè - me Devant l'éter - ni -

8^a bas. 

Que est ce chant d'effroi Mon cœur est agi-

-té C'est l'heu-re solan-nelle Où le ciel ouvre un

-té C'est l'heu-re solan-nelle Où le ciel ouvre un

-té

port Où l'à-me crimi-nel-le Frémit devant la mort *mf* Où

port Où l'à-me crimi-nel-le Frémit devant la mort *mf* Où

Ô ju-

Fà-me crimi-nel-le Frémit devant la mort (le chœur entre en scène.)

Fà-me crimi-nel-le Frémit devant la mort

pp

-ti - ce éter - nel - le tu me vois sans re - mords O Jus - ti - ce éter -

-nel - le Tu me vois sans remord

en scène. Hâ - tez vous la sainte jus -

Hâ - tez vous la sainte jus -

p *mf* *mf*

8^a bas. *mf*

-ti - ce Vous appel - le dans cet instant Il faut que l'arrêt s'accom -

-ti - ce Vous appel - le dans cet instant Il faut que l'arrêt s'accom -

8^a bas. *f*

-plisse Suivez nous le ciel vous attend

-plisse Suivez nous le ciel vous attend

8^a bas. loco 8^a bas. loco 8^a bas. loco 8^a bas.

Je t'in-voque à sainte jus-ti - ce Pour punir un monstre o-di-

Hâtez vous La sainte justi_ce

Hâtez vous La sainte justi_ce

-eux Que la fou-dre re - ten-tis - se Qu'elle fasse ouvrir les

Vous appel - le vous appel - le dans cet ins-

Vous appel - le vous appel - le dans cet ins-

cieux Je t'in-voque à sainte justi - ce Pour punir un monstre o-di-

-tant Suivez nous Il faut que l'arrêt

-tant Suivez nous Il faut que l'arrêt

M

-eux Que la foudre re_ten_tis - se Qu'elle fasse ouvrir les
 s'accomplis_se Suivez nous le ciel vous at -
 s'accomplis_se Suivez nous le ciel vous at -

M

cieux Que la foudre re_ten_tis - se Qu'elle fasse ouvrir les
 - tend Suivez nous Suivez nous le ciel vous at -
 - tend Suivez nous Suivez nous le ciel vous at -

M

cieux Qu'elle fasse ouvrir les cieux - Que la foudre reten -
 - tend Suivez nous oui le ciel vous attend Sui - vez *p cresc.*
 - tend Suivez nous oui le ciel vous attend Sui - vez *p cresc.*

tis - se *ff* Quel - - - le fasse ouvrir les
 nous tel - le est la vo - lon - té des
 nous tel - le est la vo - lon - té des

M cieux *mf* Quel le fas - se ouvrir les cieux
 cieux *mf* C'est la vo - lon - té des cieux
 cieux *mf* C'est la vo - lon - té des cieux

M

ENTR' ACTE.

(♩ = 126)
All' marziale

PIANO.

Second system of a piano score. The right hand continues the melodic line. The left hand has a bass line. Dynamics include *mf* and *8^{va} ad lib.*

Second system of the musical score, continuing the complex textures from the first system.

ACTE IV.

N^o 21.

CHŒUR.

And.^{te} mesto (♩ = 76)

1^{re} et 2^e Sopr.

3^e Sopr.

PIANO

And.^{te} mesto

mf

dol.

Sort fa - tal pei - ne cru - el - le Voi - ci l'heu - re où dans ces

dol.

Sort fatal pei - ne cruelle Voi - ci l'heure où dans ces

dol.

liens Pour notre reine on ap - pel - le A la jus - ti - ce de
 lieux Pour notre reine on ap - pel - le A la jus - ti - ce de

mf Dieu Sort fatal pei - ne cru - el - le Voi - ci l'heu - re où dans ces
mf Dieu Sort fatal pei - ne cruelle Voi - ci l'heure où dans ces

liens Pour notre reine on ap - pel - le A la jus - ti - ce de
 lieux Pour notre reine on ap - pel - le A la jus - ti - ce de

dol.

Dieu Sei - gneur tu sais les a - lar - mes Que nos cœurs ont du souf -

dol.

Dieu Sei - gneur tu sais les a - lar - mes Que nos cœurs ont du souf -

- fir Nous n'a - vons plus que nos lar - mes Nous ve - nous te les of -

- fir Nous n'a - vons plus que nos lar - mes Nous ve - nous te les of -

mf

- fir Sei - gneur, tu sais les a - lar - mes Que nos cœurs ont du souf -

mf

- fir Sei - gneur, tu sais les a - lar - mes Que nos cœurs ont du souf -

dol.

- frir Nous n'a - vous plus que nos lar - mes Nous ve - nous te les of -

dol.

- frir Nous n'a - vous plus que nos lar - mes Nous ve - nous te les of -

- frir Nous n'a - vous plus que nos lar - mes Nous ve - nous te les of -

- frir Nous n'a - vous plus que nos lar - mes Nous ve - nous te les of -

- frir Nous n'a - vous plus que nos lar - mes Nous ve - nous te les of -

- frir Nous n'a - vous plus que nos lar - mes Nous ve - nous te les of -

dim.

- frir Nous n'a - vous plus que nos lar - mes Nous ve - nous te *dim.*
 - frir - Nous n'a - vous plus que nos lar - mes Nous ve - nous te *dim.*

les of - frir
 les of - frir

This system contains the fifth system of music, which is a piano accompaniment.

This system contains the sixth system of music, which is a piano accompaniment.

N° 22.

MARCHE DU CORTÈGE.

All^o marziale.

PIANO

staccato

ff *mf*

8

mf 8^{va} ad lib.

f *p*

p *cresc.*

ff *ff* 3

ff 3

RÉCIT.

Moderato. *tres large.*

HENRY.

Moderato. Voici l'ins

PIANO. *p*

H - tant la céleste puis - san - ce Va se révéler en ce

H - lien Entre le cri - me et l'inno - cen - ce Il

H n'est qu'un seul ju - ge c'est Dieu!

p

N° 25.

CHŒUR DE JUSTICIENS.

Andante mesto.

Ténors.

Basses.

PIANO.

Voi-ci l'heu-re su-prè-me

Voi-ci l'heu-re su-prè-me

Où pour la vé-ri-té Dieu va parler par

Où pour la vé-ri-té Dieu va parler par

mè - me Devant l'éter - ni - té C'est

mè - me Devant l'éter - ni - té C'est

l'heu - re so - len - nel - le OÙ le ciel ouvre un port OÙ

l'heu - re so - len - nel - le OÙ le ciel ouvre un port OÙ

l'a - me crimi - nel - le Fré - mit devant la mort OÙ

l'a - me crimi - nel - le Fré - mit devant la mort OÙ

l'a - me cri - mi - nel - le Frémit devant la

l'a - me cri - mi - nel - le Frémit devant la

mort C'est l'heure solen - nel - le Où l'ame cri - mi - nel - le Fré -

mort C'est l'heure solen - nel - le Où l'ame cri - mi - nel - le Fré -

cresc.

cresc.

p

cresc.

- mit devant la mort

- mit devant la mort

f

f

N° 24.

RÉCIT, PRIÈRE ET CHŒUR.

Moderato maestoso. (♩ = 69)

RAYMOND.

MODAEL.

HENRY.

UN HÉRAULT
D'ARMES.

Sopranos.

Ténors.

Basses.

Moderato maestoso.

PIANO.

mf

f

f

UN HÉRAULT D'ARMES.

Devant le ciel et sur l'épée Seigneurs et cheva-

dim

dim

p

mf

liers la Reine est incul_pée D'avoir trahi l'hon-neur forfait à son ser-

-ment Elle attend qu'un cham-pion épou-se son of-fen-se Et vien-

The second system continues the vocal line and piano accompaniment. The vocal line has a slight change in rhythm and includes a flat accidental. The piano accompaniment features more complex chordal structures.

pre-n-dre sa dé-fen-se En ap-pe-lant pour elle au di-vin ju-gè-

The third system shows the vocal line and piano accompaniment. The vocal line has a more melodic and expressive quality. The piano accompaniment includes some chromatic movement.

-ment

mf *express.*

FANFARE DU HÉRAUT.

All^o non troppo. $\text{♩} = 100$.

un poco meno. $\text{♩} = 72$

CHŒUR

Dessus.
p Ô douloureux si - len - ce

Ténor.
 Ô dé - ses - poir pro - fond

Basse.
 Ô dé - ses - poir pro - fond

MOD.

p Nul cham-pion ne sa_van-ce Nul écho ne re-pond

con espressione.

mf *dim.*

PRIÈRE. MOD.

Grand Dieu des sphères é-toi-lé-es Vois nos re-gards voi-lés de

p

pteurs Vois dans nos â-mes de-so-lé-es L'exès cru-el de nos dou-

-leurs Vois dans nos â-mes de-so-lées L'exès cru-el de nos dou-

p

leurs l'exès cruel de nos dou-leurs l'exès cruel de nos dou-

ad lib.

MOD. Andante religioso $\text{♩} = 63$.

MOD.

CHŒUR sans accompagnement.

leurs Dieu d'a-mour et de bon-té

1^{er} Dessus.
Dieu sou-tiende l'in-no - cen - ce Dieu d'a-mour et de bon-té

2^d Dessus.
Dieu sou-tiende l'in-no - cen - ce Dieu d'a-mour et de bon-té

Ténor.
Dieu sou-tiende l'in-no - cen - ce Dieu d'a-mour et de bon-té

Basse.
Dieu sou-tiende l'in-no - cen - ce Dieu d'a-mour et de bon-té

Ré - vè-le nous ta puis-san - ce Com-bats pour la vé-ri-té Com -

Ré - vè-le nous ta puis-san - ce Com-bats pour la vé-ri-té Com -

Ré - vè-le nous ta puis-san - ce Com-bats pour la vé-ri-té Com -

Ré - vè-le nous ta puis-san - ce Com-bats pour la vé-ri-té Com -

Ré - vè-le nous ta puis-san - ce Com-bats pour la vé-ri-té Com -

- bats pour la vé_ri_té Dieu sou_tien de l'inno_cen - ce Dieu d'amour et de bon -
 - bats pour la vé_ri_té Dieu d'a_mour
 - bats pour la vé_ri_té Dieu d'a_mour
 - bats pour la vé_ri_té Dieu d'a_mour
 - bats pour la vé_ri_té Dieu d'a_mour

- té de bon_té Com_bats pour la vé_ri - té Ré - vè_le nous ta puis -
 et de bon_té Com_bats pour la vé_ri - té Ré - vè_le nous ta puis -
 et de bon_té Com_bats pour la vé_ri - té Ré - vè_le nous ta puis -
 et de bon_té Com_bats pour la vé_ri - té Ré - vè_le nous ta puis -
 et de bon_té Com_bats pour la vé_ri - té Ré - vè_le nous ta puis -

Calando.
 - san - ce Com_bats pour la vé_ri - té
 - san - ce Com_bats pour la vé_ri - té
 - san - ce Com_bats pour la vé_ri - té
 - san - ce Com_bats pour la vé_ri - té
 - san - ce Com_bats pour la vé_ri - té

All^o non troppo un poco agitato. ♩=100.

RÉCIT.

f *mf* *f* *espres.* *dol.*

HENRY.

Au loin que la trompe so_nore re_ten-

Récit.

p *mf*

_tisse u_ne fois en_co_re pour appe_ler un dé_fen_seur

mf *f*

Come prima.

f

MOD.

un poco animato.

Sois bé-ni Dieu sau-veur

ff Gloire à Dieu Gloire à Dieu

Gloire à Dieu Gloire à Dieu

Gloire à Dieu Gloire à Dieu

ff

RAYM. Mod^{to} assai.

Je viens dans cette arè - ne pour punir l'impos-

Maestoso

ff Mod^{to} assai. *ff*

R

tu - re et venger votre rei - ne Au nom de l'inno -

8-----

R

-cen-ce, au nom de l'Éter-nel Je décla-re à ja - mais im-pie et cri-mi -

f *f*

R

-nel Lâche, traître à l'honneur et couvert d'infâ - mie Tout noble ou cheva -

f

R

lier dont la voix en-ne - mie O - se accuser la rei - ne

f

N° 25.

DUO DU DÉFI.

Allegro. ($\sigma = 108$)

RAYMOND

GELSTEIN.

PIANO.

Le tré-

pas — sera le prix de ton ou — tra-ge

Le tré — pas sera le

prix de ton ou — tra-ge

Tu viens d'exciter ma ra — ge Tu

viens d'exciter ma ra — ge

Le malheur oui, le malheur est sur tes

RAYMOND

GELSTEIN.

PIANO.

Le tré-

pas — sera le prix de ton ou — tra-ge

Le tré — pas sera le

prix de ton ou — tra-ge

Tu viens d'exciter ma ra — ge Tu

viens d'exciter ma ra — ge

Le malheur oui, le malheur est sur tes

RAYM.

G

pas Je mé - pri - se, je mé - pri - se ta co - lè - re

R

Je mé - pri - se, je mé - pri - se ta co - lè - re Je

R

bra - ve ta fu - reur Je bra - ve ta fu - reur Rien ne

R

peut te sous - trai - re Aux coups de mon bras ven - geur

GELST.

Pour que le deshonneur é - par - guemou é - pé - e

Pour ne pas voir ma no - bles - se trap -

- pé - e De hon - te avant que Dieu ne vienne nous ju -

ger Ré - ponds quel est ton nom?

RAYM

Ray - mond

de Béren - ger Com - te de Barce - lon -

- ne et che - va - lier d'Es - pa - gne

Ils n'ont pu le frap -

- per le malheur m'accom - pa - gne

RAYM.

te déclare i - ci par - jure à tes serments C'est l'amant de la

f

Tu mens! O coupable au-
rei - ne! O coupable au-

ff *f*

ff *ff* *f*

-da - ce Lan - ga - ge insul - tant Pour toi plus de grà - ce Le
-da - ce Lan - ga - ge insul - tant Pour toi plus de grà - ce Le

f

R
fer nous at - tend Frappons sans re - la - che Frappons sans re -

G
fer nous at - tend Frappons sans re - la - che Frappons sans re -

ff *f*

R
- mord Pour punir le là - che Le sang et la

G
- mord Pour punir le là - che Le sang et la

R
mort Pour punir le là - che Le sang et le

G
mort Pour punir le là - che Le sang et le

mort Le sang et la mort Le sang et la mort Le

mort Le sang et la mort Le sang et la mort Le

sang et la mort.

sang et la mort.

ff *ff* *ff*

LE COMBAT.

All^o non troppo.

Sopranos

Ténors.

Basses.

PIANO

ff

Più vivo ($\text{♩} = 152$)

f con impeto.

Sup.

Dieu, sou-tien de l'in-no - cen - - - - - ce

Ten.

Dieu, sou-tien de l'in-no - cen - - - - - ce

Bas.

Dieu, sou-tien de l'in-no - cen - - - - - ce

Dieu d'a-mour et de bon-té

Dieu d'a-mour et de bon-té

Dieu d'a-mour et de bon-té

Ré - vè - le nous ta puis-san - - - - - ce Com -

Ré - vè - le nous ta puis-san - - - - - ce Com -

Ré - vè - le nous ta puis-san - - - - - ce Com -

Third system of the musical score, primarily piano accompaniment. The right hand features a complex, flowing melodic line with many sixteenth and thirty-second notes. The left hand provides a steady bass line with chords.

Sopranos. *f* Gloire à

Ténors. *f* Gloire à

Basses. *f* Gloire à

Dieu — gloire à Dieu — sa bonté cé - les - te A sau -

Dieu — gloire à Dieu — sa bonté cé - les - te A sau -

Dieu — gloire à Dieu — sa bonté cé - les - te A sau -

-vé Pin-no-cent.

-vé Pin-no-cent.

-vé Pin-no-cent.

RAYM. *maestoso.*

Le ciel — se mani-fes — te Gelstein est mort

maestoso. *ff* *Allegro.* *tr.*

HENRY. *Récit.* RAYM.

Et Stenfeld, son se-coud Ce chevalier té-

Allegro.

R. -lon Voulait m'assasi-ner Ici pour compa-rai-tre J'ai dû d'a-

R. -bord me dé-fai-re du traître. *All^o*

Mod^{to} assai maestoso.

HENRY.

En fa - ce de Dieu mè - me Je proclame Mathilde imo -

All^o

H

-cen - te

Sop.

Tén.

Bas.

Ó bonheur ó joie ex -

Ó bonheur ó joie ex -

All^o

-trème Gloire au Seigneur!

-trème Gloire au Seigneur!

-trème Gloire au Seigneur!

RECIT.

MATHILDE.

Oui le ciel a pris soin de ven-ger mon honneur

HENRY.

PIANO.

M Mais en ce moment su-prême Si-re, ainsi que ja-dis vous l'avez dit vous

M mè-me Sa-chez que tous li-ens sont rompus en-tre nous Mon-de-

M -voir et mon cœur me séparent de vous Je

HENRY.

Ciel! qu'en tends-je

M ju-re et l'heure est redou-ta-ble Qu'en retournant vers vous je me croirais cou-

M -pa-ble Et l'honneur de la couron-ne est pour jamais perdu Quand sur un front roy-

M -al l'opprobre est desee-n-du

HENRY.

La loi seu-le est sou-ve-

M U-ne rei-ne

H -rai-ne Lors que ainsi l'on ac-cu-se u-ne femme

Mais je ne le suis plus et mon règne est fini La rei - ne qu'on ac-

Lent.
-cu-se est pour jamais flé-tri-e Qui, je veux dans un cloître aller cacher ma

vie Et chercher près de Dieu le repos et l'ou-bli
HENRY.

Allegro. Quelle douloureuse pen-

C'est
-sée Agite votre ame bles-sée Qui donc vous ius-pi - re?

N° 26.

CABALETTA.

All^o non troppo.

MATHILDE

Dieu

Sopranos

Ténors.

BASSOS.

PIANO

MATHILDE.

All^o (♩ = 120)

C'est Dieu qui se ré -

M

-vè - le Sa vois sain - te sa vois mappel - le C'est

mf

M

Dieu qui se ré - vè - le Grandeurs, couron - ne a -

M

-dieu Pour le ciel qui m'é - tai - re J'a ban -

M

-don - ne la ter - re Et j'ap - partiens à

M

Dieu J'ap - par - tiens à Dieu Pour le

M

ciel qui m'é - lai - re j'a - ban - don - ne la

M

ter - re Et j'appar tiens à Dieu j'ap - par -

M

HENRY. Récit.

-tiens à Dieu A ce cruel pro.

H

MATH.

- jet je ne pourrai sous - cri - re Non ne l'espérez pas Il le

Maestoso.

M
faut pourtant Si-re J'ai fait vœu si le ciel me rendait à l'hon-

Maestoso. *p*

M
-neur De consacrer mes jours à servir le Seigneur Dieu me rend à l'hon-

ad lib.

M
-neur Je l'entends qui m'appel - le

Allegro.

p *All.^o f*

M
C'est Dieu qui se ré -

f *p*

M
-vé - le Sa vois sain - te, sa vois m'appel - le C'est

mf

M

Dieu qui se ré - vè - le Grandeurs, couron - ne a -

M

- dieu Pour le ciel qui m'é - clai - re J'a - ban -

M

- don - ne la ter - re Et j'ap - par - tiens à

M

Dieu j'ap - par - tiens à Dieu Pour le

M
ciel qui m'é-clai - re J'a ban-don - ne la

M
ter - re Et j'ap-partiens à Dieu J'ap - par -

M
-tiens à Dieu à Dieu à

M
Dieu
Sop.
C'est le ciel qui l'é claire El - le ap-par - tient à

Tén.
C'est le ciel qui l'é claire El - le ap-par - tient à

Bas.
C'est le ciel qui l'é claire El - le ap-par - tient à

Dieu C'est le ciel qui l'é-claire Elle appar - tient à Dieu El -
 Dieu C'est le ciel qui l'é-claire Elle appar - tient à Dieu El -
 Dieu C'est le ciel qui l'é-claire Elle appar - tient à Dieu El -

Le ap - partient à Dieu.
 Le ap - partient à Dieu.
 Le ap - partient à Dieu.

FIN DE L'OPÉRA.