Michele Novaro

Fratelli d'Italia

'Inno di Mameli'

per coro a 8 voci e pianoforte ad libitum

Elaborazione di Claudio Dall'Albero
su proposta musicale di Luciano Berio

Michele Novaro

Fratelli d'Italia

'Inno di Mameli'

per coro a 8 voci e pianoforte ad libitum

Elaborazione di Claudio Dall'Albero
su proposta musicale di Luciano Berio

A Luciano Berio
In memoriam

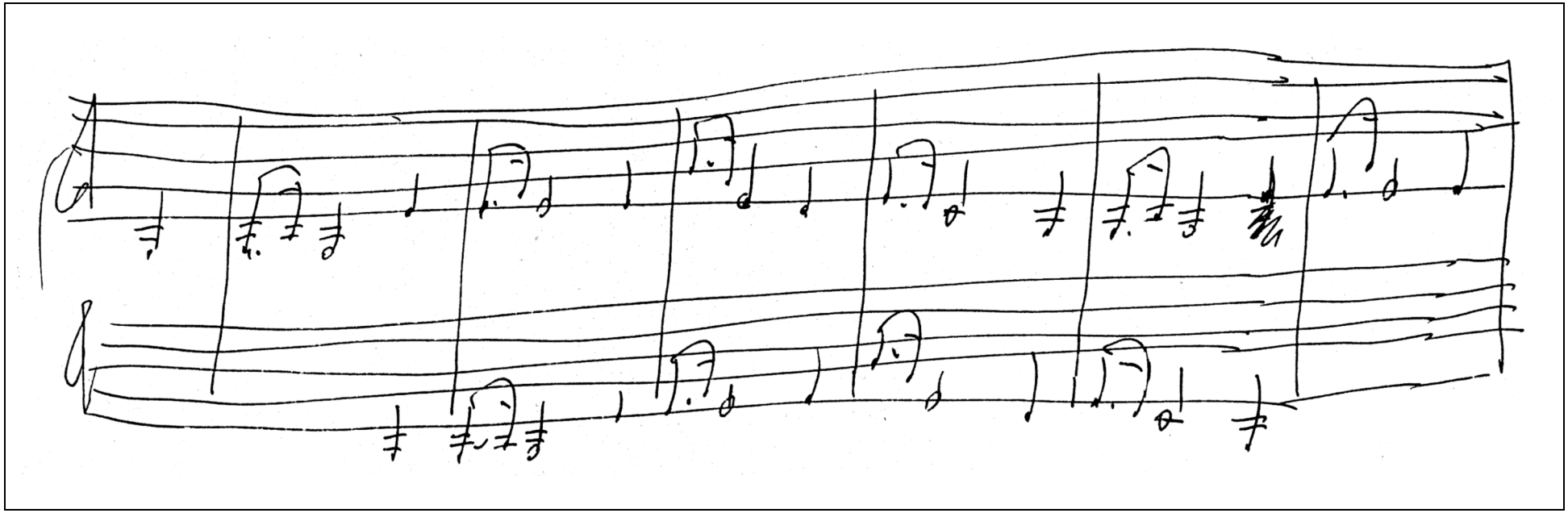

Proposta musicale autografa di Luciano Berio del canone *ad unissonum*

Fratelli d'Italia

per coro a 8 voci e pianoforte ad libitum

Musica: Michele Novaro

Elaborazione di Claudio Dall'Albero
su proposta musicale di Luciano Berio
(canone *ad unissonum* tra mezzosoprano e contralto miss. 1-8)

Testo: Goffredo Mameli

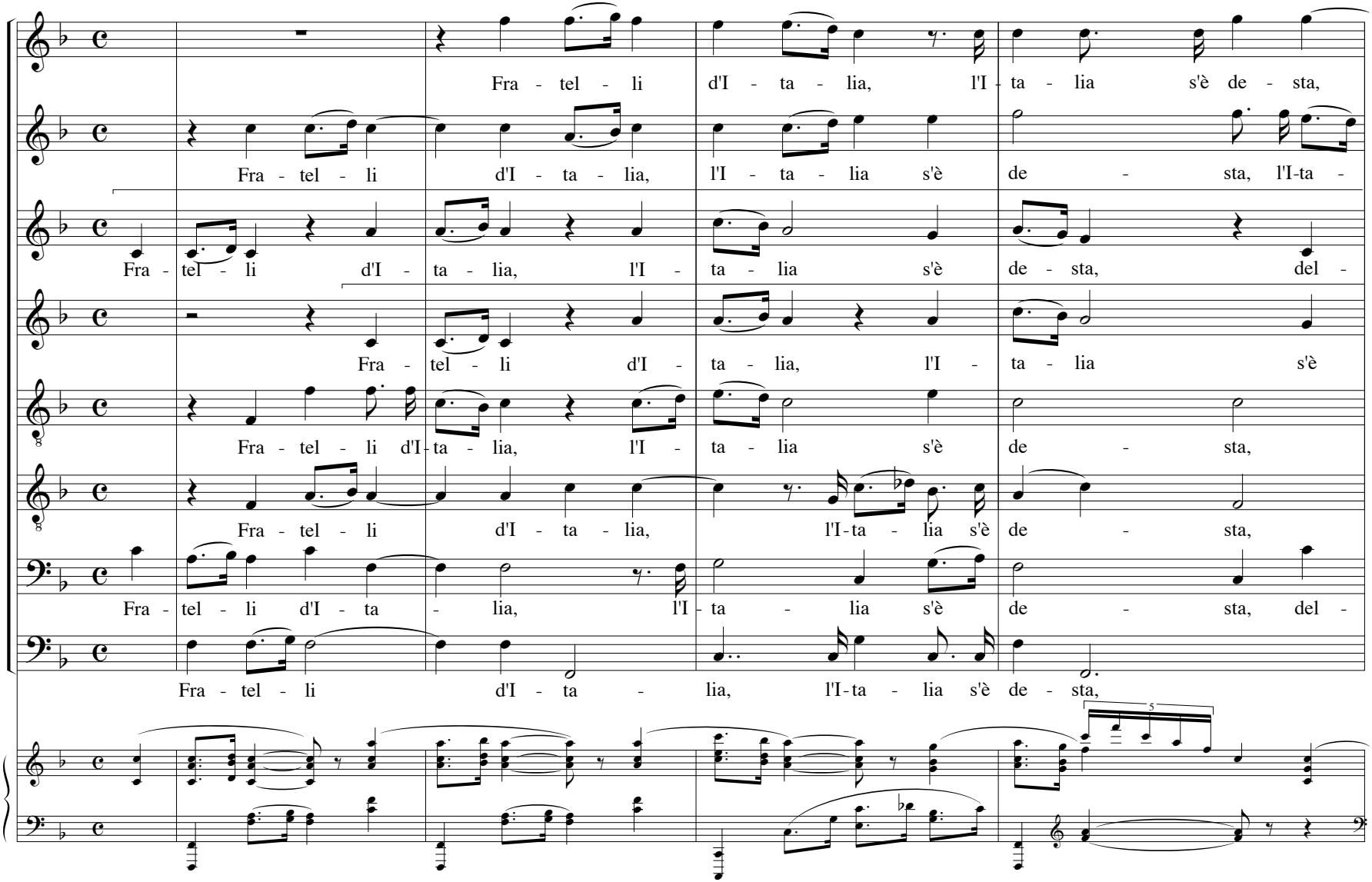

5

del - l'el - mo di Sci - pio s'è cin - ta la te - sta.

lia s'è de - sta, del - l'el - mo di Sci - pio s'è cin - ta la te - sta.

l'el - mo di Sci - pio s'è cin - ta la te - sta.

de - sta, del - l'el - mo di Sci - pio s'è cin - ta la

del - l'el - mo di Sci - pio s'è cin - ta la te - sta.

del - l'el - mo di Sci - pio s'è cin - ta la te - sta.

l'el - mo di Sci - pio s'è cin - ta la te - sta. Do -

del - l'el - mo di Sci - pio s'è cin - ta la te - sta.

10

p Do v'è la Le por - ga la chio - ma,

p vit-to - ria? la chio - ma, ché schia - va

p Do v'è la vit-to - ria? la chio - ma, ché schia - va di

te - sta. le por - ga la chio - ma, ché

p Do v'è la vit-to - ria? la chio - ma, ché schia - va di

p Do v'è la vit-to - ria? le por - ga la chio - ma, ché schia - va

v'è la vit - to - ria? le por - ga la chio - ma, ché schia - va di Ro -

p Do v'è la vit-to - ria? le por - ga la chio - ma, ché schia - va

pp

8va

15

di Ro - ma Id - di - o la cre - ò. Ra - ta - plan, ra - ta - plan, ra - ta - plan, plan, plan, plan,

di Ro - ma_Id - di - o la cre - ò. Ra - ta - plan, ra - ta - plan, ra - ta - plan, plan, plan, plan,

Ro - ma Id - di - o la cre - ò. Ra - ta - plan.

schia - va di Ro - ma Id-di - o la cre - ò. Ra - ta - plan.

Ro - ma Id - di - o la cre - ò. Ra - ta - plan, ra - ta - plan, ra - ta - plan, plan, plan, plan,

di Ro - ma Id-di - o la cre - ò. Ra - ta - plan, ra - ta - plan, ra - ta - plan.

ma Id - di - o la cre - ò. Ra - ta - plan, ra - ta - plan, ra - ta - plan.

di Ro - ma_Id - di - o la cre - ò. Ra - ta - plan, ra - ta - plan, ra - ta - plan.

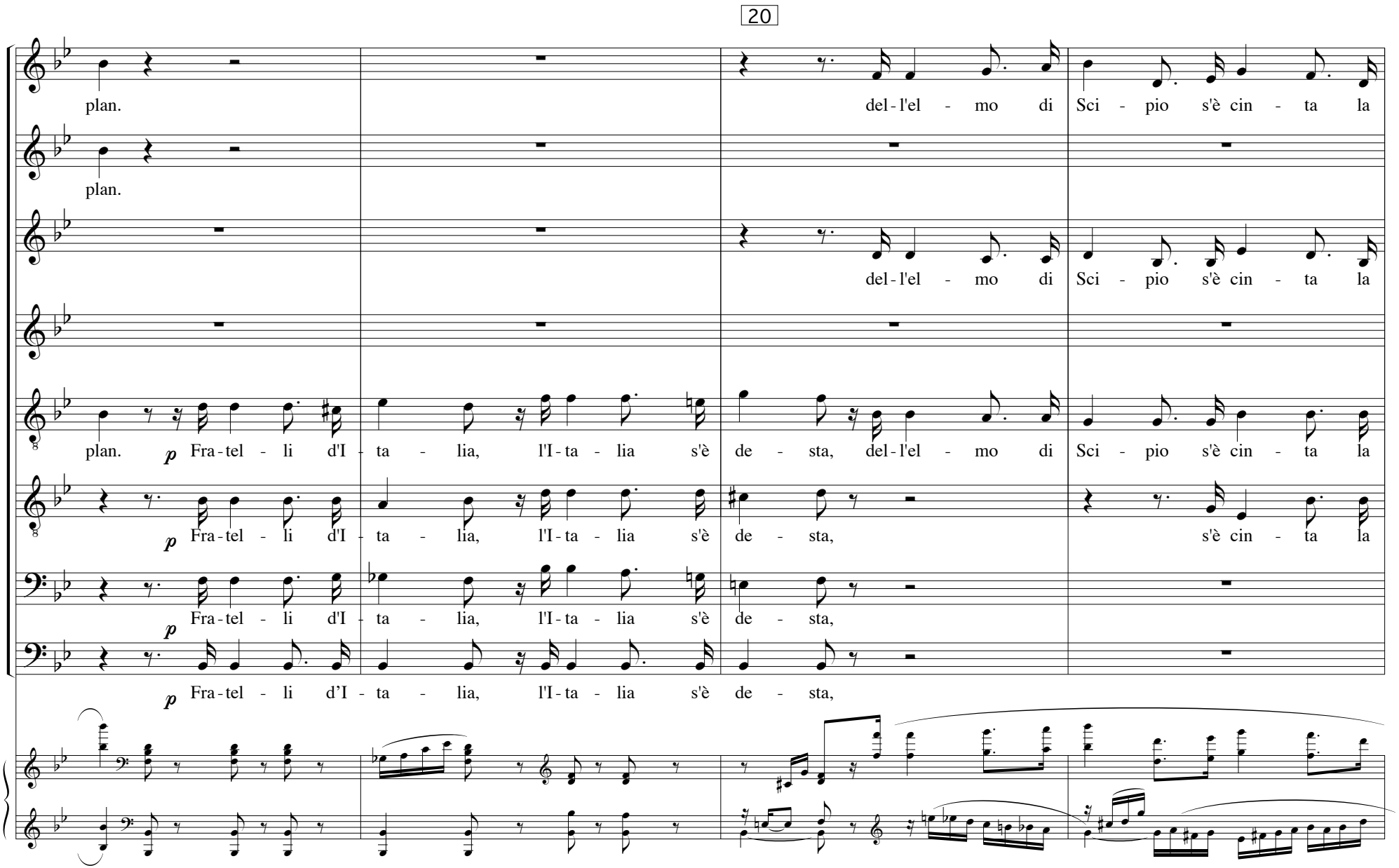
20
plan.
del-l'el - mo di Sci - pio s'è cin - ta la
plan.
del-l'el - mo di Sci - pio s'è cin - ta la
plan. p Fra-tel - li d'I - ta - lia, l'I-ta - lia s'è de - sta, del-l'el - mo di Sci - pio s'è cin - ta la
p Fra-tel - li d'I - ta - lia, l'I-ta - lia s'è de - sta, s'è cin - ta la
p Fra-tel - li d'I - ta - lia, l'I-ta - lia s'è de - sta,
p Fra-tel - li d'I - ta - lia, l'I-ta - lia s'è de - sta,
p Fra-tel - li d'I - ta - lia, l'I-ta - lia s'è de - sta,

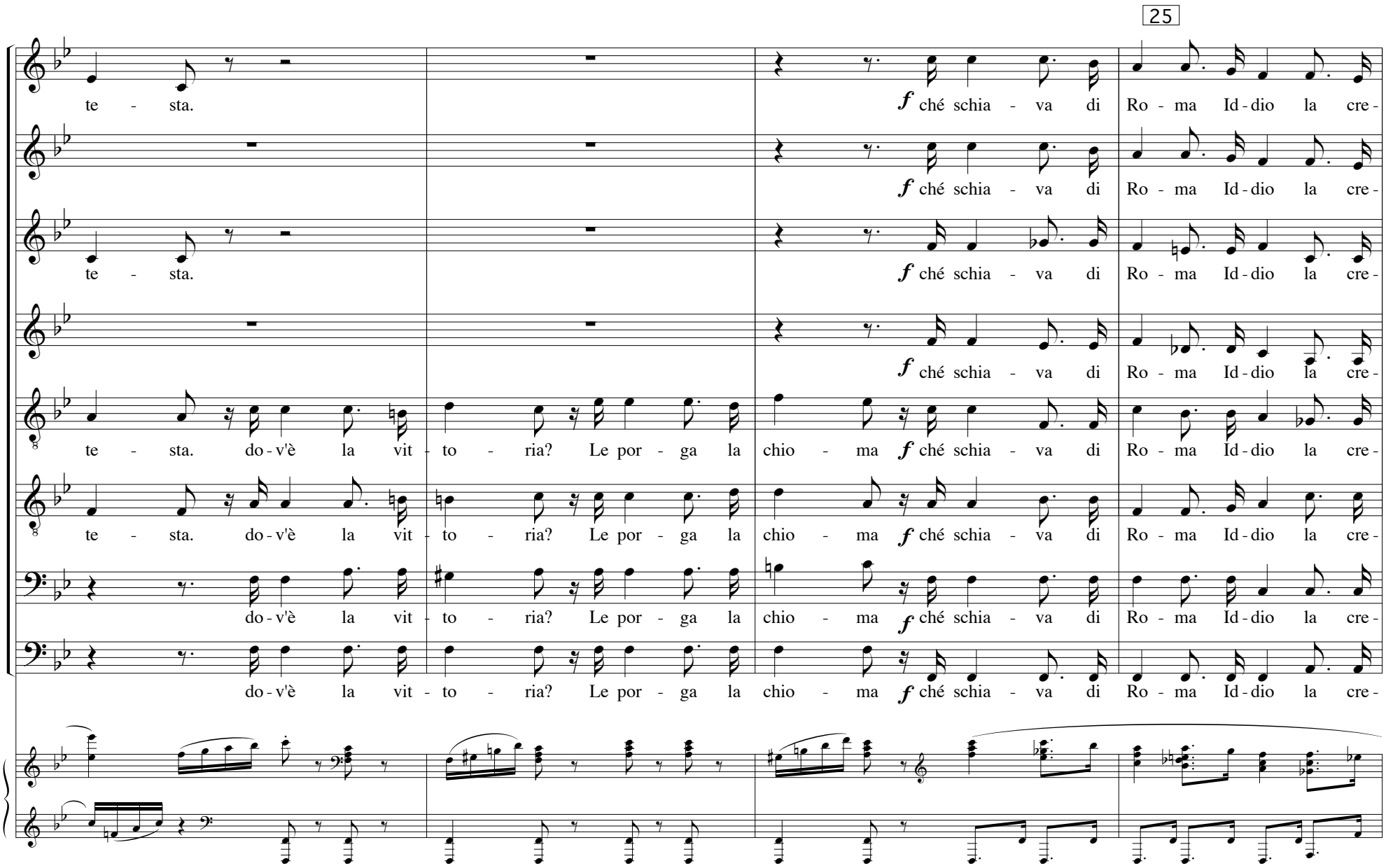
25
te - sta.
f ché schia - va di Ro - ma Id - dio la cre -
te - sta.
f ché schia - va di Ro - ma Id - dio la cre -
te - sta.
f ché schia - va di Ro - ma Id - dio la cre -
f ché schia - va di Ro - ma Id - dio la cre -
te - sta. do - v'è la vit - to - ria? Le por - ga la chio - ma f ché schia - va di Ro - ma Id - dio la cre -
te - sta. do - v'è la vit - to - ria? Le por - ga la chio - ma f ché schia - va di Ro - ma Id - dio la cre -
do - v'è la vit - to - ria? Le por - ga la chio - ma f ché schia - va di Ro - ma Id - dio la cre -
do - v'è la vit - to - ria? Le por - ga la chio - ma f ché schia - va di Ro - ma Id - dio la cre -

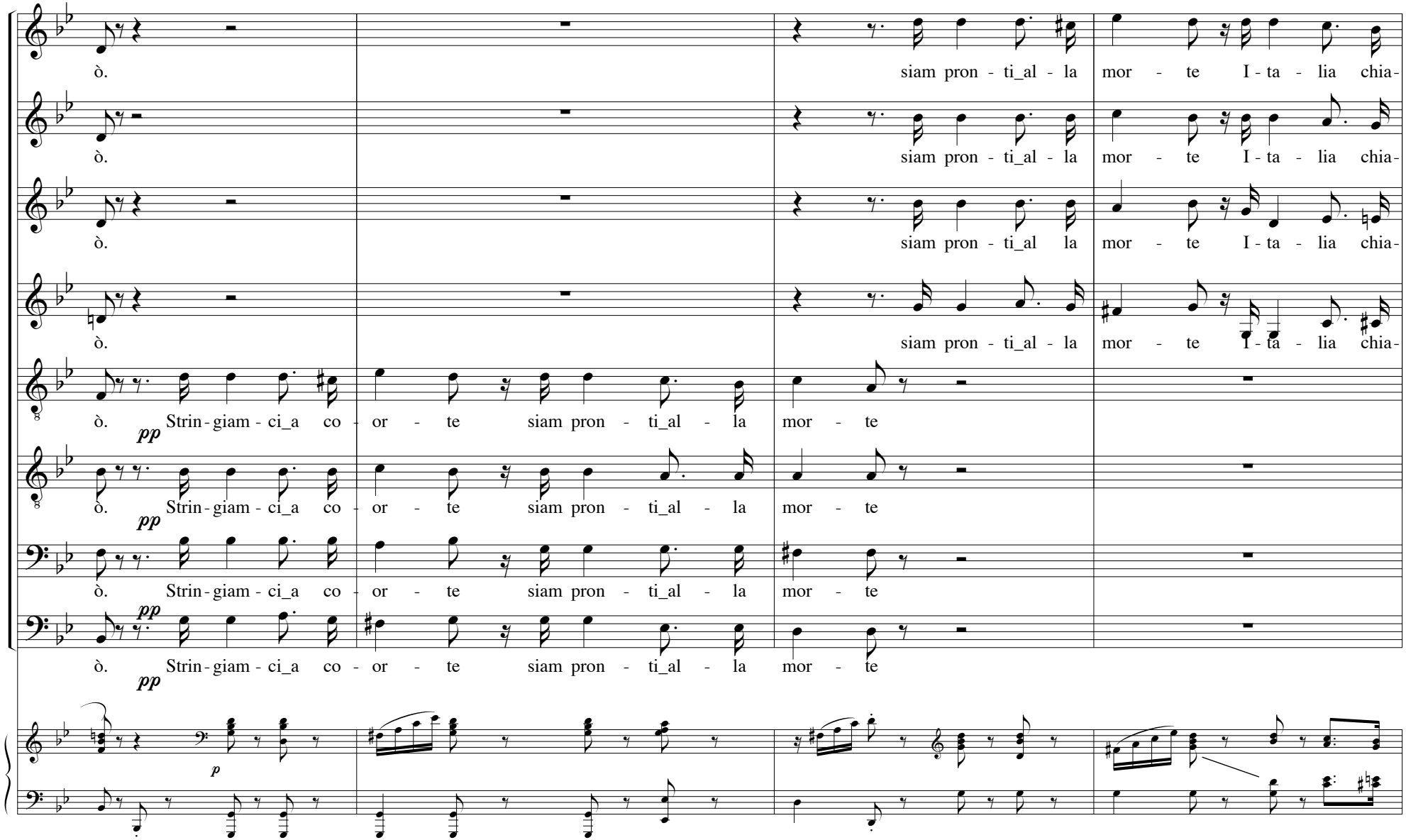
ò. siam pron - ti_al - la mor - te I - ta - lia chia-
ò. siam pron - ti_al - la mor - te I - ta - lia chia-
ò. siam pron - ti_al la mor - te I - ta - lia chia-
ò. siam pron - ti_al - la mor - te I - ta - lia chia-
ò. pp Strin - giam - ci_a co - or - te siam pron - ti_al - la mor - te
ò. pp Strin - giam - ci_a co - or - te siam pron - ti_al - la mor - te
ò. pp Strin - giam - ci_a co - or - te siam pron - ti_al - la mor - te
ò. pp Strin - giam - ci_a co - or - te siam pron - ti_al - la mor - te
pp
p

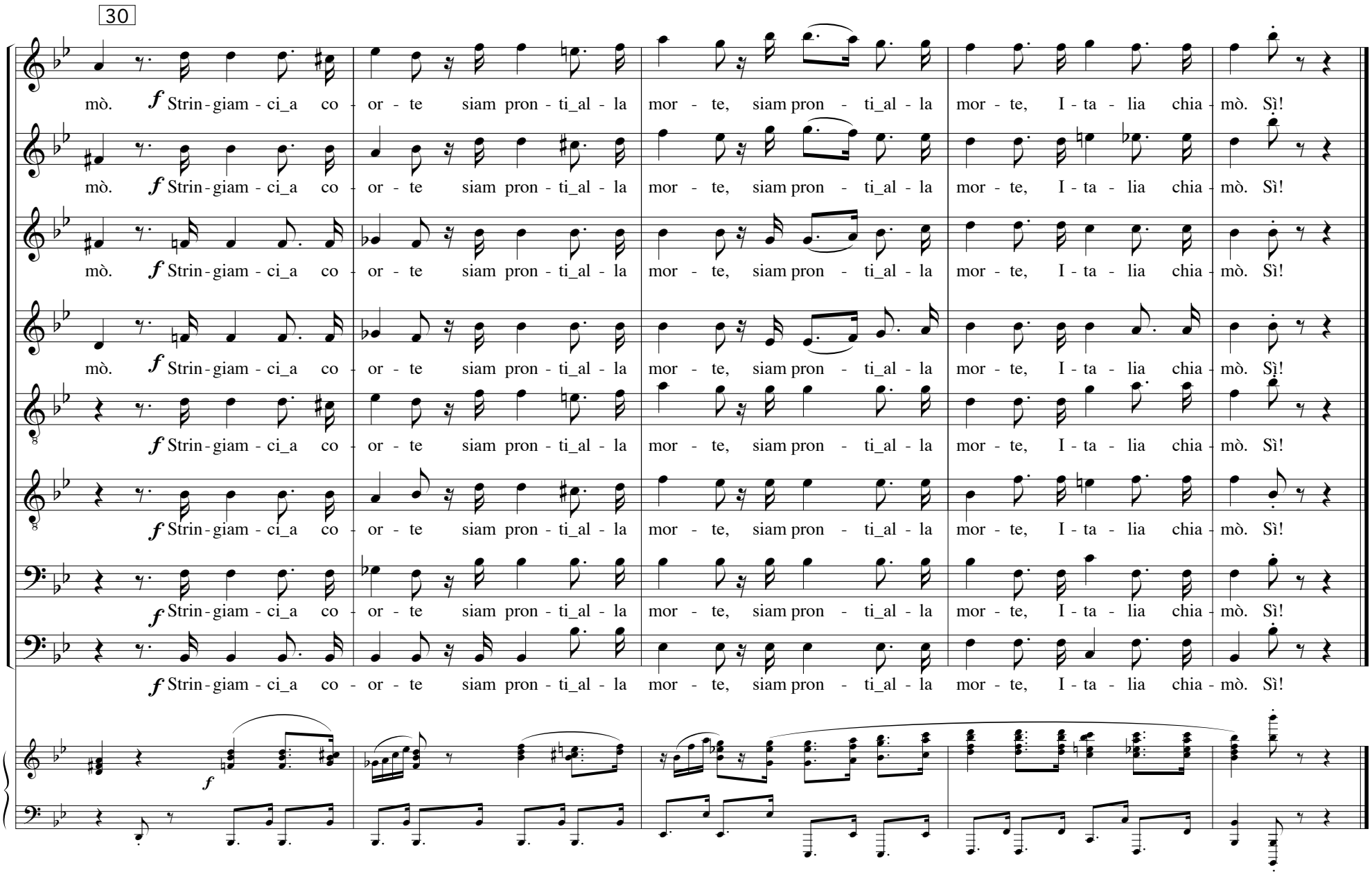
30
mò. f Strin - giam - ci_a co - or - te siam pron - ti_al - la mor - te, siam pron - ti_al - la mor - te, I - ta - lia chia - mò. Sì!
mò. f Strin - giam - ci_a co - or - te siam pron - ti_al - la mor - te, siam pron - ti_al - la mor - te, I - ta - lia chia - mò. Sì!
mò. f Strin - giam - ci_a co - or - te siam pron - ti_al - la mor - te, siam pron - ti_al - la mor - te, I - ta - lia chia - mò. Sì!
mò. f Strin - giam - ci_a co - or - te siam pron - ti_al - la mor - te, siam pron - ti_al - la mor - te, I - ta - lia chia - mò. Sì!
f Strin - giam - ci_a co - or - te siam pron - ti_al - la mor - te, siam pron - ti_al - la mor - te, I - ta - lia chia - mò. Sì!
f Strin - giam - ci_a co - or - te siam pron - ti_al - la mor - te, siam pron - ti_al - la mor - te, I - ta - lia chia - mò. Sì!
f Strin - giam - ci_a co - or - te siam pron - ti_al - la mor - te, siam pron - ti_al - la mor - te, I - ta - lia chia - mò. Sì!
f Strin - giam - ci_a co - or - te siam pron - ti_al - la mor - te, siam pron - ti_al - la mor - te, I - ta - lia chia - mò. Sì!
f

1. Fratelli d'Italia,
l'Italia s'è desta,
dell'elmo di Scipio
s'è cinta la testa.
Dov'è la Vittoria?
Le porga la chioma,
ché schiava di Roma
Iddio la creò.

Stringiamci a coorte,
siam pronti alla morte:
Italia chiamò.

2. Noi fummo da secoli
calpesti e derisi,
perchè non siam popolo,
perchè siam divisi.
Raccolgaci un'unica
Bandiera, una speme,
di fonderci assieme
già l'ora suonò.

Stringiamci a coorte,
siam pronti alla morte:
Italia chiamò.

3. Uniamoci, uniamoci:
l'unione e l'amore
rilevano ai popoli
le vie del Signore.
Giuriamo far libero
il suolo natìo;
uniti, per Dio!
chi vincer ci può?

Stringiamci a coorte,
siam pronti alla morte:
Italia chiamò.

4. Dall'Alpe a Sicilia,
dovunque è Legnano;
ogni uom di Ferruccio
ha il core, ha la mano.
I bimbi d'Italia
si chiaman Balilla,
il suon d'ogni squilla
i vespri sonò.

Stringiamci a coorte,
siam pronti alla morte:
Italia chiamò.

5. Son giunchi che piegan
le spade vendute;
già l'aquila d'Austria
le penne ha perdute;
Il sangue d'Italia
e il sangue polacco
bevè col cosacco,
ma il sen le bruciò

Stringiamci a coorte,
siam pronti alla morte:
Italia chiamò.

6. Evviva l'Italia!
Dal sonno s'è desta,
dell'elmo di Scipio
s'è cinta la testa.
Dov'è la Vittoria?
Le porga la chioma,
ché schiava di Roma
Iddio la creò.

Stringiamci a coorte,
siam pronti alla morte:
Italia chiamò.